

ATA DA SESSÃO DO PREGÃO ELETRÔNICO N.º 2308.01/2022-SRP

Nome do Promotor / Comprador: Prefeitura Municipal de Acaraú- Secretaria Municipal de Educação
Edital: 2308.01/2022-SRP

Data de início do recebimento das propostas: 29 de agosto de 2022 às 17:30hs

Data da Realização: 14 de setembro de 2022 às 09:00

Local: www.bbmnet.com.br

Pregoeiro responsável: TIAGO FONTELES SOUZA

Pregão Eletrônico n.º 2308.01/2022-SRP

Objeto: REGISTRO DE PREÇOS PARA FUTURAS E EVENTUAIS CONTRATAÇÕES DE EMPRESA ESPECIALIZADA EM FORNECIMENTO DE ALIMENTAÇÃO PREPARADA ALMOÇO, COFFE BREAK, LANCHE E QUENTINHA E SERVIÇO DE BUFFETDECORAÇÃO PARA ATENDER AS NECESSIDADES DA SECRETARIA DE EDUCAÇÃO DO MUNICÍPIO DE ACARAÚCE.

Em 14 dias do mês de setembro do ano de 2022, às 09:00hs, a Prefeitura Municipal de Acaraú, CNPJ - 07.547.821/0001-91, realizou o Pregão Eletrônico em epígrafe conduzido pelo Pregoeiro, Sr. TIAGO FONTELES SOUZA, auxiliado pela Equipe de Apoio formada pelos Srs. Francisco Jerffeson Carneiro e Welson Alexandre Silveira Lima, com o objetivo de adquirir REGISTRO DE PREÇOS PARA FUTURAS E EVENTUAIS CONTRATAÇÕES DE EMPRESA ESPECIALIZADA EM FORNECIMENTO DE ALIMENTAÇÃO PREPARADA ALMOÇO, COFFE BREAK, LANCHE E QUENTINHA E SERVIÇO DE BUFFETDECORAÇÃO PARA ATENDER AS NECESSIDADES DA SECRETARIA DE EDUCAÇÃO DO MUNICÍPIO DE ACARAÚCE., conforme especificações e quantidades definidas no ato convocatório.

Empresas Participantes:

EGR COMERCIO E SERVICOS EIRELI, CPF/CNPJ: 24.083.452/0001-42, ME/EPP: Sim
F G MARQUES COMERCIO, CPF/CNPJ: 38.539.894/0001-65, ME/EPP: Sim
HORLAN BRITO BERTOLDO - ME, CPF/CNPJ: 04.011.796/0001-39, ME/EPP: Sim
SERVICOS DE AR CONDICIONADO IMPERIAL LTDA, CPF/CNPJ: 35.959.058/0001-41, ME/EPP: Sim
JOSE IVANILDO DE SOUSA EPP, CPF/CNPJ: 27.244.593/0001-98, ME/EPP: Sim
J. R. COELHO TAVARES - ME, CPF/CNPJ: 11.649.195/0001-11, ME/EPP: Sim
MARIA SOCORRO ALBUQUERQUE RODRIGUES, CPF/CNPJ: 26.816.054/0001-13, ME/EPP: Sim
O DOS REIS BRANDAO EIRELI ME, CPF/CNPJ: 27.105.515/0001-02, ME/EPP: Sim
R N DITRIBUIDORA DE ALIMENTOS LTDA, CPF/CNPJ: 12.622.231/0001-16, ME/EPP: Sim
D Dantas Soluções, CPF/CNPJ: 30.865.998/0001-58, ME/EPP: Sim
J M PAULA - ME, CPF/CNPJ: 07.593.626/0001-06, ME/EPP: Sim
WONICLEY ALVES FERREIRA, CPF/CNPJ: 17.338.570/0001-99, ME/EPP: Sim

Lotes:

Lote 1 - COFFEE BREAK COMPLETO- três tipos de salgados, dois tipos de frutas, café, leite, dois tipos de suco de frutas, salada de frutas, bolo, pão com patê variado, torrada, sanduiche misto e torta de frango com serviço de buffet.

Participação Licitante: Ampla participação

Situação Homologado

Classificação do(s) participante(s):

Empresa: EGR COMERCIO E SERVICOS EIRELI
CPF/CNPJ: 24.083.452/0001-42
Data Registro Oferta: 24.083.452/0001-42
Hora Registro Oferta: 21:12:30
Valor da Oferta: 240.000,00

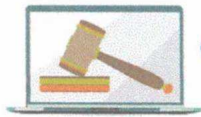

Empresa:F G MARQUES COMERCIO
CPF/CNPJ:38.539.894/0001-65
Data Registro Oferta:38.539.894/0001-65
Hora Registro Oferta:08:17:36
Valor da Oferta:320.000,00

Empresa:HORLAN BRITO BERTOLDO - ME
CPF/CNPJ:04.011.796/0001-39
Data Registro Oferta:04.011.796/0001-39
Hora Registro Oferta:21:59:23
Valor da Oferta:400.000,00

Empresa:SERVICOS DE AR CONDICIONADO IMPERIAL LTDA
CPF/CNPJ:35.959.058/0001-41
Data Registro Oferta:35.959.058/0001-41
Hora Registro Oferta:13:04:16
Valor da Oferta:400.000,00

Empresa:JOSE IVANILDO DE SOUSA EPP
CPF/CNPJ:27.244.593/0001-98
Data Registro Oferta:27.244.593/0001-98
Hora Registro Oferta:09:30:14
Valor da Oferta:240.000,00

Empresa:J. R. COELHO TAVARES - ME
CPF/CNPJ:11.649.195/0001-11
Data Registro Oferta:11.649.195/0001-11
Hora Registro Oferta:10:18:59
Valor da Oferta:304.000,00

Empresa:MARIA SOCORRO ALBUQUERQUE RODRIGUES
CPF/CNPJ:26.816.054/0001-13
Data Registro Oferta:26.816.054/0001-13
Hora Registro Oferta:08:56:25
Valor da Oferta:288.000,00

Empresa:O DOS REIS BRANDAO EIRELI ME
CPF/CNPJ:27.105.515/0001-02
Data Registro Oferta:27.105.515/0001-02
Hora Registro Oferta:19:52:23
Valor da Oferta:288.000,00

Empresa:R N DITRIBUIDORA DE ALIMENTOS LTDA
CPF/CNPJ:12.622.231/0001-16
Data Registro Oferta:12.622.231/0001-16
Hora Registro Oferta:14:33:23
Valor da Oferta:400.000,00

Empresa:T D Dantas Soluções
CPF/CNPJ:30.865.998/0001-58
Data Registro Oferta:30.865.998/0001-58
Hora Registro Oferta:07:44:12
Valor da Oferta:304.000,00



Empresa: T J M PAULA - ME
CPF/CNPJ: 07.593.626/0001-06
Data Registro Oferta: 07.593.626/0001-06
Hora Registro Oferta: 15:59:26
Valor da Oferta: 400.000,00
Marca do Produto:

Empresa: WONICLEY ALVES FERREIRA
CPF/CNPJ: 17.338.570/0001-99
Data Registro Oferta: 17.338.570/0001-99
Hora Registro Oferta: 15:19:26
Valor da Oferta: 320.000,00

Desclassificação(ões):

Nenhum participante desclassificado.

lances

Nome da Empresa	CPF/CNPJ	Data	Hora	Valor do Lance
SERVICOS DE AR CONDICIONADO IMPERIAL LTDA	35.959.058/0001-41	14/09/2022	10:29:40	239.999,90
EGR COMERCIO E SERVICOS EIRELI	24.083.452/0001-42	14/09/2022	10:29:57	239.900,00
WONICLEY ALVES FERREIRA	17.338.570/0001-99	14/09/2022	10:30:00	238.500,00
J. R. COELHO TAVARES - ME	11.649.195/0001-11	14/09/2022	10:30:04	238.000,00
HORLAN BRITO BERTOLDO - ME	04.011.796/0001-39	14/09/2022	10:30:15	237.000,00
O DOS REIS BRANDAO EIRELI ME	27.105.515/0001-02	14/09/2022	10:30:33	236.000,00
WONICLEY ALVES FERREIRA	17.338.570/0001-99	14/09/2022	10:30:47	235.600,00
O DOS REIS BRANDAO EIRELI ME	27.105.515/0001-02	14/09/2022	10:31:09	235.400,00
WONICLEY ALVES FERREIRA	17.338.570/0001-99	14/09/2022	10:31:22	234.900,00
JOSE IVANILDO DE SOUSA EPP	27.244.593/0001-98	14/09/2022	10:31:48	230.000,00
T J M PAULA - ME	07.593.626/0001-06	14/09/2022	10:31:57	352.000,00
WONICLEY ALVES FERREIRA	17.338.570/0001-99	14/09/2022	10:32:04	229.800,00
J. R. COELHO TAVARES - ME	11.649.195/0001-11	14/09/2022	10:33:08	228.000,00
O DOS REIS BRANDAO EIRELI ME	27.105.515/0001-02	14/09/2022	10:33:13	229.600,00
WONICLEY ALVES FERREIRA	17.338.570/0001-99	14/09/2022	10:33:23	227.800,00
EGR COMERCIO E SERVICOS EIRELI	24.083.452/0001-42	14/09/2022	10:33:27	227.000,00
JOSE IVANILDO DE SOUSA EPP	27.244.593/0001-98	14/09/2022	10:33:36	225.000,00
WONICLEY ALVES FERREIRA	17.338.570/0001-99	14/09/2022	10:33:48	224.500,00
HORLAN BRITO BERTOLDO - ME	04.011.796/0001-39	14/09/2022	10:33:54	226.000,00
O DOS REIS BRANDAO EIRELI ME	27.105.515/0001-02	14/09/2022	10:34:27	224.300,00
T J M PAULA - ME	07.593.626/0001-06	14/09/2022	10:34:38	287.999,99
WONICLEY ALVES FERREIRA	17.338.570/0001-99	14/09/2022	10:34:41	223.900,00
JOSE IVANILDO DE SOUSA EPP	27.244.593/0001-98	14/09/2022	10:34:46	220.000,00
WONICLEY ALVES FERREIRA	17.338.570/0001-99	14/09/2022	10:34:58	219.800,00
T J M PAULA - ME	07.593.626/0001-06	14/09/2022	10:35:18	225.000,00
EGR COMERCIO E SERVICOS EIRELI	24.083.452/0001-42	14/09/2022	10:35:21	219.000,00
MARIA SOCORRO ALBUQUERQUE RODRIGUES	26.816.054/0001-13	14/09/2022	10:35:23	219.700,00
WONICLEY ALVES FERREIRA	17.338.570/0001-99	14/09/2022	10:35:33	218.800,00
O DOS REIS BRANDAO EIRELI ME	27.105.515/0001-02	14/09/2022	10:35:50	215.000,00
WONICLEY ALVES FERREIRA	17.338.570/0001-99	14/09/2022	10:36:04	213.800,00
JOSE IVANILDO DE SOUSA EPP	27.244.593/0001-98	14/09/2022	10:36:13	214.000,00
MARIA SOCORRO ALBUQUERQUE RODRIGUES	26.816.054/0001-13	14/09/2022	10:36:30	213.500,00
O DOS REIS BRANDAO EIRELI ME	27.105.515/0001-02	14/09/2022	10:36:31	210.000,00
WONICLEY ALVES FERREIRA	17.338.570/0001-99	14/09/2022	10:36:59	209.800,00
JOSE IVANILDO DE SOUSA EPP	27.244.593/0001-98	14/09/2022	10:37:13	200.000,00
WONICLEY ALVES FERREIRA	17.338.570/0001-99	14/09/2022	10:37:29	198.800,00
EGR COMERCIO E SERVICOS EIRELI	24.083.452/0001-42	14/09/2022	10:37:40	199.990,00
O DOS REIS BRANDAO EIRELI ME	27.105.515/0001-02	14/09/2022	10:37:49	198.000,00
WONICLEY ALVES FERREIRA	17.338.570/0001-99	14/09/2022	10:38:10	197.800,00
EGR COMERCIO E SERVICOS EIRELI	24.083.452/0001-42	14/09/2022	10:38:26	197.000,00
J. R. COELHO TAVARES - ME	11.649.195/0001-11	14/09/2022	10:38:32	196.000,00
WONICLEY ALVES FERREIRA	17.338.570/0001-99	14/09/2022	10:38:46	195.500,00
O DOS REIS BRANDAO EIRELI ME	27.105.515/0001-02	14/09/2022	10:38:57	195.000,00
J. R. COELHO TAVARES - ME	11.649.195/0001-11	14/09/2022	10:39:14	194.000,00
WONICLEY ALVES FERREIRA	17.338.570/0001-99	14/09/2022	10:39:15	193.000,00



MARIA SOCORRO ALBUQUERQUE RODRIGUES	26.816.054/0001-13	14/09/2022	10:39:49	193.000,00
HORLAN BRITO BERTOLDO - ME	04.011.796/0001-39	14/09/2022	10:39:50	196.000,00
O DOS REIS BRANDAO EIRELI ME	27.105.515/0001-02	14/09/2022	10:39:54	190.000,00
J. R. COELHO TAVARES - ME	11.649.195/0001-11	14/09/2022	10:40:05	189.000,00
WONICLEY ALVES FERREIRA	17.338.570/0001-99	14/09/2022	10:40:07	189.800,00
JOSE IVANILDO DE SOUSA EPP	27.244.593/0001-98	14/09/2022	10:40:12	190.001,00
WONICLEY ALVES FERREIRA	17.338.570/0001-99	14/09/2022	10:40:23	185.500,00
EGR COMERCIO E SERVICOS EIRELI	24.083.452/0001-42	14/09/2022	10:40:25	188.000,00
HORLAN BRITO BERTOLDO - ME	04.011.796/0001-39	14/09/2022	10:40:37	188.888,88
JOSE IVANILDO DE SOUSA EPP	27.244.593/0001-98	14/09/2022	10:40:42	180.000,00
WONICLEY ALVES FERREIRA	17.338.570/0001-99	14/09/2022	10:40:54	178.900,00
J. R. COELHO TAVARES - ME	11.649.195/0001-11	14/09/2022	10:41:01	179.900,00
EGR COMERCIO E SERVICOS EIRELI	24.083.452/0001-42	14/09/2022	10:41:01	178.000,00
O DOS REIS BRANDAO EIRELI ME	27.105.515/0001-02	14/09/2022	10:41:04	177.999,90
J. R. COELHO TAVARES - ME	11.649.195/0001-11	14/09/2022	10:41:10	175.000,00
MARIA SOCORRO ALBUQUERQUE RODRIGUES	26.816.054/0001-13	14/09/2022	10:41:12	177.000,00
WONICLEY ALVES FERREIRA	17.338.570/0001-99	14/09/2022	10:41:19	173.500,00
MARIA SOCORRO ALBUQUERQUE RODRIGUES	26.816.054/0001-13	14/09/2022	10:41:31	173.000,00
JOSE IVANILDO DE SOUSA EPP	27.244.593/0001-98	14/09/2022	10:41:36	170.000,00
O DOS REIS BRANDAO EIRELI ME	27.105.515/0001-02	14/09/2022	10:41:40	169.999,90
WONICLEY ALVES FERREIRA	17.338.570/0001-99	14/09/2022	10:41:49	168.500,00
EGR COMERCIO E SERVICOS EIRELI	24.083.452/0001-42	14/09/2022	10:42:07	168.000,00
O DOS REIS BRANDAO EIRELI ME	27.105.515/0001-02	14/09/2022	10:42:09	165.000,00
EGR COMERCIO E SERVICOS EIRELI	24.083.452/0001-42	14/09/2022	10:42:16	164.000,00
J. R. COELHO TAVARES - ME	11.649.195/0001-11	14/09/2022	10:42:19	167.000,00
WONICLEY ALVES FERREIRA	17.338.570/0001-99	14/09/2022	10:42:20	163.500,00
EGR COMERCIO E SERVICOS EIRELI	24.083.452/0001-42	14/09/2022	10:42:43	163.000,00
O DOS REIS BRANDAO EIRELI ME	27.105.515/0001-02	14/09/2022	10:42:58	160.000,00
WONICLEY ALVES FERREIRA	17.338.570/0001-99	14/09/2022	10:43:05	161.800,00
EGR COMERCIO E SERVICOS EIRELI	24.083.452/0001-42	14/09/2022	10:43:16	159.900,00
MARIA SOCORRO ALBUQUERQUE RODRIGUES	26.816.054/0001-13	14/09/2022	10:43:41	159.000,00
EGR COMERCIO E SERVICOS EIRELI	24.083.452/0001-42	14/09/2022	10:44:00	158.900,00
O DOS REIS BRANDAO EIRELI ME	27.105.515/0001-02	14/09/2022	10:44:11	150.000,00
EGR COMERCIO E SERVICOS EIRELI	24.083.452/0001-42	14/09/2022	10:45:06	149.900,00
JOSE IVANILDO DE SOUSA EPP	27.244.593/0001-98	14/09/2022	10:45:26	160.001,00
O DOS REIS BRANDAO EIRELI ME	27.105.515/0001-02	14/09/2022	10:45:33	149.800,00
EGR COMERCIO E SERVICOS EIRELI	24.083.452/0001-42	14/09/2022	10:46:07	149.500,00
WONICLEY ALVES FERREIRA	17.338.570/0001-99	14/09/2022	10:47:22	149.100,00
MARIA SOCORRO ALBUQUERQUE RODRIGUES	26.816.054/0001-13	14/09/2022	10:47:32	149.000,00
WONICLEY ALVES FERREIRA	17.338.570/0001-99	14/09/2022	10:47:48	148.000,00
O DOS REIS BRANDAO EIRELI ME	27.105.515/0001-02	14/09/2022	10:47:52	147.999,90
HORLAN BRITO BERTOLDO - ME	04.011.796/0001-39	14/09/2022	10:48:38	150.000,00
WONICLEY ALVES FERREIRA	17.338.570/0001-99	14/09/2022	10:48:43	147.500,00
EGR COMERCIO E SERVICOS EIRELI	24.083.452/0001-42	14/09/2022	10:48:44	147.900,00
EGR COMERCIO E SERVICOS EIRELI	24.083.452/0001-42	14/09/2022	10:48:52	147.000,00
O DOS REIS BRANDAO EIRELI ME	27.105.515/0001-02	14/09/2022	10:49:02	147.400,00
JOSE IVANILDO DE SOUSA EPP	27.244.593/0001-98	14/09/2022	10:49:44	147.401,00
WONICLEY ALVES FERREIRA	17.338.570/0001-99	14/09/2022	10:49:46	146.800,00
O DOS REIS BRANDAO EIRELI ME	27.105.515/0001-02	14/09/2022	10:49:47	146.900,00
EGR COMERCIO E SERVICOS EIRELI	24.083.452/0001-42	14/09/2022	10:50:06	146.000,00
O DOS REIS BRANDAO EIRELI ME	27.105.515/0001-02	14/09/2022	10:50:09	146.500,00
O DOS REIS BRANDAO EIRELI ME	27.105.515/0001-02	14/09/2022	10:50:36	145.900,00
EGR COMERCIO E SERVICOS EIRELI	24.083.452/0001-42	14/09/2022	10:50:50	145.800,00
WONICLEY ALVES FERREIRA	17.338.570/0001-99	14/09/2022	10:51:07	145.850,00
O DOS REIS BRANDAO EIRELI ME	27.105.515/0001-02	14/09/2022	10:51:08	145.500,00
WONICLEY ALVES FERREIRA	17.338.570/0001-99	14/09/2022	10:51:49	145.750,00
MARIA SOCORRO ALBUQUERQUE RODRIGUES	26.816.054/0001-13	14/09/2022	10:52:29	144.800,00
O DOS REIS BRANDAO EIRELI ME	27.105.515/0001-02	14/09/2022	10:52:53	144.700,00
EGR COMERCIO E SERVICOS EIRELI	24.083.452/0001-42	14/09/2022	10:54:16	144.000,00
O DOS REIS BRANDAO EIRELI ME	27.105.515/0001-02	14/09/2022	10:54:57	143.900,00
SERVICOS DE AR CONDICIONADO IMPERIAL LTDA	35.959.058/0001-41	14/09/2022	10:55:02	224.000,00
EGR COMERCIO E SERVICOS EIRELI	24.083.452/0001-42	14/09/2022	10:55:32	143.800,00
WONICLEY ALVES FERREIRA	17.338.570/0001-99	14/09/2022	10:56:00	145.600,00
MARIA SOCORRO ALBUQUERQUE RODRIGUES	26.816.054/0001-13	14/09/2022	10:56:12	143.000,00
EGR COMERCIO E SERVICOS EIRELI	24.083.452/0001-42	14/09/2022	10:56:32	142.900,00
O DOS REIS BRANDAO EIRELI ME	27.105.515/0001-02	14/09/2022	10:57:16	142.800,00
EGR COMERCIO E SERVICOS EIRELI	24.083.452/0001-42	14/09/2022	10:57:51	142.700,00

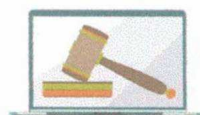

MARIA SOCORRO ALBUQUERQUE RODRIGUES	26.816.054/0001-13	14/09/2022	10:57:58	142.500,00
EGR COMERCIO E SERVICOS EIRELI	24.083.452/0001-42	14/09/2022	10:58:07	142.000,00
JOSE IVANILDO DE SOUSA EPP	27.244.593/0001-98	14/09/2022	10:58:12	143.001,00
O DOS REIS BRANDAO EIRELI ME	27.105.515/0001-02	14/09/2022	10:58:37	141.900,00
EGR COMERCIO E SERVICOS EIRELI	24.083.452/0001-42	14/09/2022	10:58:48	141.800,00
MARIA SOCORRO ALBUQUERQUE RODRIGUES	26.816.054/0001-13	14/09/2022	11:00:07	141.600,00
EGR COMERCIO E SERVICOS EIRELI	24.083.452/0001-42	14/09/2022	11:00:21	141.500,00
O DOS REIS BRANDAO EIRELI ME	27.105.515/0001-02	14/09/2022	11:01:00	141.300,00
EGR COMERCIO E SERVICOS EIRELI	24.083.452/0001-42	14/09/2022	11:01:19	141.000,00
O DOS REIS BRANDAO EIRELI ME	27.105.515/0001-02	14/09/2022	11:03:00	140.500,00
EGR COMERCIO E SERVICOS EIRELI	24.083.452/0001-42	14/09/2022	11:03:20	140.000,00
WONICLEY ALVES FERREIRA	17.338.570/0001-99	14/09/2022	11:04:31	139.900,00
EGR COMERCIO E SERVICOS EIRELI	24.083.452/0001-42	14/09/2022	11:04:48	139.800,00
O DOS REIS BRANDAO EIRELI ME	27.105.515/0001-02	14/09/2022	11:06:13	139.799,90
MARIA SOCORRO ALBUQUERQUE RODRIGUES	26.816.054/0001-13	14/09/2022	11:06:14	139.600,00
JOSE IVANILDO DE SOUSA EPP	27.244.593/0001-98	14/09/2022	11:06:16	139.801,00
EGR COMERCIO E SERVICOS EIRELI	24.083.452/0001-42	14/09/2022	11:06:24	139.000,00
O DOS REIS BRANDAO EIRELI ME	27.105.515/0001-02	14/09/2022	11:07:16	138.900,00
EGR COMERCIO E SERVICOS EIRELI	24.083.452/0001-42	14/09/2022	11:07:35	138.800,00
O DOS REIS BRANDAO EIRELI ME	27.105.515/0001-02	14/09/2022	11:09:06	138.500,00
EGR COMERCIO E SERVICOS EIRELI	24.083.452/0001-42	14/09/2022	11:09:31	138.200,00
O DOS REIS BRANDAO EIRELI ME	27.105.515/0001-02	14/09/2022	11:09:52	138.000,00
EGR COMERCIO E SERVICOS EIRELI	24.083.452/0001-42	14/09/2022	11:10:09	137.900,00
O DOS REIS BRANDAO EIRELI ME	27.105.515/0001-02	14/09/2022	11:11:51	137.000,00
EGR COMERCIO E SERVICOS EIRELI	24.083.452/0001-42	14/09/2022	11:12:11	136.900,00
O DOS REIS BRANDAO EIRELI ME	27.105.515/0001-02	14/09/2022	11:13:25	136.899,90
EGR COMERCIO E SERVICOS EIRELI	24.083.452/0001-42	14/09/2022	11:13:43	136.800,00
MARIA SOCORRO ALBUQUERQUE RODRIGUES	26.816.054/0001-13	14/09/2022	11:13:55	136.799,90
EGR COMERCIO E SERVICOS EIRELI	24.083.452/0001-42	14/09/2022	11:14:03	136.700,00
O DOS REIS BRANDAO EIRELI ME	27.105.515/0001-02	14/09/2022	11:14:17	136.500,00
EGR COMERCIO E SERVICOS EIRELI	24.083.452/0001-42	14/09/2022	11:14:36	136.000,00
O DOS REIS BRANDAO EIRELI ME	27.105.515/0001-02	14/09/2022	11:15:45	135.999,90
EGR COMERCIO E SERVICOS EIRELI	24.083.452/0001-42	14/09/2022	11:15:56	135.900,00
O DOS REIS BRANDAO EIRELI ME	27.105.515/0001-02	14/09/2022	11:16:21	135.000,00
EGR COMERCIO E SERVICOS EIRELI	24.083.452/0001-42	14/09/2022	11:16:35	134.900,00
MARIA SOCORRO ALBUQUERQUE RODRIGUES	26.816.054/0001-13	14/09/2022	11:18:02	134.880,00
EGR COMERCIO E SERVICOS EIRELI	24.083.452/0001-42	14/09/2022	11:18:32	134.800,00
O DOS REIS BRANDAO EIRELI ME	27.105.515/0001-02	14/09/2022	11:19:09	134.000,00
EGR COMERCIO E SERVICOS EIRELI	24.083.452/0001-42	14/09/2022	11:19:25	133.900,00
MARIA SOCORRO ALBUQUERQUE RODRIGUES	26.816.054/0001-13	14/09/2022	11:21:14	133.700,00
EGR COMERCIO E SERVICOS EIRELI	24.083.452/0001-42	14/09/2022	11:21:31	133.200,00
O DOS REIS BRANDAO EIRELI ME	27.105.515/0001-02	14/09/2022	11:21:55	133.199,90
EGR COMERCIO E SERVICOS EIRELI	24.083.452/0001-42	14/09/2022	11:22:07	133.000,00
O DOS REIS BRANDAO EIRELI ME	27.105.515/0001-02	14/09/2022	11:23:18	132.999,90
EGR COMERCIO E SERVICOS EIRELI	24.083.452/0001-42	14/09/2022	11:23:34	132.900,00
O DOS REIS BRANDAO EIRELI ME	27.105.515/0001-02	14/09/2022	11:24:44	132.899,90
EGR COMERCIO E SERVICOS EIRELI	24.083.452/0001-42	14/09/2022	11:24:53	132.800,00
O DOS REIS BRANDAO EIRELI ME	27.105.515/0001-02	14/09/2022	11:26:27	132.000,00
EGR COMERCIO E SERVICOS EIRELI	24.083.452/0001-42	14/09/2022	11:26:45	131.900,00
MARIA SOCORRO ALBUQUERQUE RODRIGUES	26.816.054/0001-13	14/09/2022	11:28:19	131.820,00
EGR COMERCIO E SERVICOS EIRELI	24.083.452/0001-42	14/09/2022	11:28:32	131.700,00
MARIA SOCORRO ALBUQUERQUE RODRIGUES	26.816.054/0001-13	14/09/2022	11:29:43	131.670,00
EGR COMERCIO E SERVICOS EIRELI	24.083.452/0001-42	14/09/2022	11:30:17	131.000,00
O DOS REIS BRANDAO EIRELI ME	27.105.515/0001-02	14/09/2022	11:31:36	130.999,90
EGR COMERCIO E SERVICOS EIRELI	24.083.452/0001-42	14/09/2022	11:32:00	130.900,00
MARIA SOCORRO ALBUQUERQUE RODRIGUES	26.816.054/0001-13	14/09/2022	11:33:49	130.820,00
EGR COMERCIO E SERVICOS EIRELI	24.083.452/0001-42	14/09/2022	11:34:53	130.700,00
MARIA SOCORRO ALBUQUERQUE RODRIGUES	26.816.054/0001-13	14/09/2022	11:36:27	130.600,00
EGR COMERCIO E SERVICOS EIRELI	24.083.452/0001-42	14/09/2022	11:37:29	130.000,00
MARIA SOCORRO ALBUQUERQUE RODRIGUES	26.816.054/0001-13	14/09/2022	11:38:03	129.500,00
EGR COMERCIO E SERVICOS EIRELI	24.083.452/0001-42	14/09/2022	11:38:31	129.400,00
MARIA SOCORRO ALBUQUERQUE RODRIGUES	26.816.054/0001-13	14/09/2022	11:39:52	129.300,00
EGR COMERCIO E SERVICOS EIRELI	24.083.452/0001-42	14/09/2022	11:40:13	129.000,00
MARIA SOCORRO ALBUQUERQUE RODRIGUES	26.816.054/0001-13	14/09/2022	11:41:48	128.900,00
EGR COMERCIO E SERVICOS EIRELI	24.083.452/0001-42	14/09/2022	11:42:04	128.800,00
MARIA SOCORRO ALBUQUERQUE RODRIGUES	26.816.054/0001-13	14/09/2022	11:43:24	128.780,00
EGR COMERCIO E SERVICOS EIRELI	24.083.452/0001-42	14/09/2022	11:43:53	128.770,00

MARIA SOCORRO ALBUQUERQUE RODRIGUES	26.816.054/0001-13	14/09/2022	11:45:17	128.750,00
T J M PAULA - ME	07.593.626/0001-06	14/09/2022	11:45:28	223.900,00
EGR COMERCIO E SERVICOS EIRELI	24.083.452/0001-42	14/09/2022	11:46:19	128.700,00
MARIA SOCORRO ALBUQUERQUE RODRIGUES	26.816.054/0001-13	14/09/2022	11:47:45	128.690,00
MARIA SOCORRO ALBUQUERQUE RODRIGUES	26.816.054/0001-13	16/09/2022	10:57:17	128.000,00

Recursos

Nenhum participante registrou intenção de interpor recurso.

Lote 2 - LANCHE- café, leite, suco ou refrigerante, sanduiche ou bolo, salgados e tapioca.

Participação Licitante: Ampla participação

Situação Homologado

Classificação do(s) participante(s):

Empresa: EGR COMERCIO E SERVICOS EIRELI
CPF/CNPJ: 24.083.452/0001-42
Data Registro Oferta: 24.083.452/0001-42
Hora Registro Oferta: 21:18:50
Valor da Oferta: 200.000,00
Marca do Produto:

Empresa: F G MARQUES COMERCIO
CPF/CNPJ: 38.539.894/0001-65
Data Registro Oferta: 38.539.894/0001-65
Hora Registro Oferta: 08:18:02
Valor da Oferta: 180.000,00
Marca do Produto:

Empresa: HORLAN BRITO BERTOLDO - ME
CPF/CNPJ: 04.011.796/0001-39
Data Registro Oferta: 04.011.796/0001-39
Hora Registro Oferta: 22:00:09
Valor da Oferta: 300.000,00
Marca do Produto:

Empresa: SERVICOS DE AR CONDICIONADO IMPERIAL LTDA
CPF/CNPJ: 35.959.058/0001-41
Data Registro Oferta: 35.959.058/0001-41
Hora Registro Oferta: 13:04:31
Valor da Oferta: 210.000,00
Marca do Produto:

Empresa: JOSE IVANILDO DE SOUSA EPP
CPF/CNPJ: 27.244.593/0001-98
Data Registro Oferta: 27.244.593/0001-98
Hora Registro Oferta: 09:30:40
Valor da Oferta: 200.000,00
Marca do Produto:

Empresa: J. R. COELHO TAVARES - ME
CPF/CNPJ: 11.649.195/0001-11
Data Registro Oferta: 11.649.195/0001-11
Hora Registro Oferta: 10:19:31
Valor da Oferta: 230.000,00

Empresa: MARIA SOCORRO ALBUQUERQUE RODRIGUES

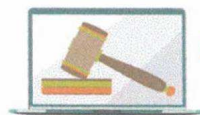

CPF/CNPJ:26.816.054/0001-13
Data Registro Oferta:26.816.054/0001-13
Hora Registro Oferta:08:58:30
Valor da Oferta:340.000,00

Empresa:O DOS REIS BRANDAO EIRELI ME
CPF/CNPJ:27.105.515/0001-02
Data Registro Oferta:27.105.515/0001-02
Hora Registro Oferta:19:53:31
Valor da Oferta:260.000,00

Empresa:R N DITRIBUIDORA DE ALIMENTOS LTDA
CPF/CNPJ:12.622.231/0001-16
Data Registro Oferta:12.622.231/0001-16
Hora Registro Oferta:14:34:55
Valor da Oferta:400.000,00

Empresa:T D Dantas Soluções
CPF/CNPJ:30.865.998/0001-58
Data Registro Oferta:30.865.998/0001-58
Hora Registro Oferta:07:51:07
Valor da Oferta:240.000,00

Empresa:T J M PAULA - ME
CPF/CNPJ:07.593.626/0001-06
Data Registro Oferta:07.593.626/0001-06
Hora Registro Oferta:16:00:47
Valor da Oferta:240.000,00

Empresa:WONICLEY ALVES FERREIRA
CPF/CNPJ:17.338.570/0001-99
Data Registro Oferta:17.338.570/0001-99
Hora Registro Oferta:15:25:24
Valor da Oferta:400.000,00

Desclassificação(ões):

Nenhum participante desclassificado.

Lances

Nome da Empresa	CPF/CNPJ	Data	Hora	Valor do Lance
EGR COMERCIO E SERVICOS EIRELI	24.083.452/0001-42	14/09/2022	10:56:23	179.000,00
J. R. COELHO TAVARES - ME	11.649.195/0001-11	14/09/2022	10:58:21	178.000,00
EGR COMERCIO E SERVICOS EIRELI	24.083.452/0001-42	14/09/2022	10:59:51	177.900,00
WONICLEY ALVES FERREIRA	17.338.570/0001-99	14/09/2022	11:00:09	179.950,00
JOSE IVANILDO DE SOUSA EPP	27.244.593/0001-98	14/09/2022	11:00:49	177.901,00
J. R. COELHO TAVARES - ME	11.649.195/0001-11	14/09/2022	11:01:34	177.500,00
HORLAN BRITO BERTOLDO - ME	04.011.796/0001-39	14/09/2022	11:01:51	170.000,00
WONICLEY ALVES FERREIRA	17.338.570/0001-99	14/09/2022	11:02:17	169.900,00
JOSE IVANILDO DE SOUSA EPP	27.244.593/0001-98	14/09/2022	11:03:34	169.000,00
EGR COMERCIO E SERVICOS EIRELI	24.083.452/0001-42	14/09/2022	11:03:46	165.000,00
WONICLEY ALVES FERREIRA	17.338.570/0001-99	14/09/2022	11:04:07	164.800,00
J. R. COELHO TAVARES - ME	11.649.195/0001-11	14/09/2022	11:04:23	164.500,00
WONICLEY ALVES FERREIRA	17.338.570/0001-99	14/09/2022	11:05:04	163.900,00
JOSE IVANILDO DE SOUSA EPP	27.244.593/0001-98	14/09/2022	11:05:10	164.000,00
JOSE IVANILDO DE SOUSA EPP	27.244.593/0001-98	14/09/2022	11:05:21	160.000,00
EGR COMERCIO E SERVICOS EIRELI	24.083.452/0001-42	14/09/2022	11:05:28	159.000,00
WONICLEY ALVES FERREIRA	17.338.570/0001-99	14/09/2022	11:05:49	159.800,00
WONICLEY ALVES FERREIRA	17.338.570/0001-99	14/09/2022	11:06:12	158.800,00

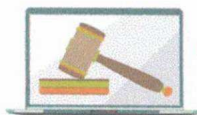

EGR COMERCIO E SERVICOS EIRELI	24.083.452/0001-42	14/09/2022	11:06:36	155.000,00
WONICLEY ALVES FERREIRA	17.338.570/0001-99	14/09/2022	11:07:07	156.000,00
J. R. COELHO TAVARES - ME	11.649.195/0001-11	14/09/2022	11:08:00	154.000,00
EGR COMERCIO E SERVICOS EIRELI	24.083.452/0001-42	14/09/2022	11:08:16	153.000,00
JOSE IVANILDO DE SOUSA EPP	27.244.593/0001-98	14/09/2022	11:08:45	153.001,00
MARIA SOCORRO ALBUQUERQUE RODRIGUES	26.816.054/0001-13	14/09/2022	11:09:50	152.500,00
EGR COMERCIO E SERVICOS EIRELI	24.083.452/0001-42	14/09/2022	11:10:01	152.000,00
T J M PAULA - ME	07.593.626/0001-06	14/09/2022	11:10:27	209.999,90
MARIA SOCORRO ALBUQUERQUE RODRIGUES	26.816.054/0001-13	14/09/2022	11:11:48	151.700,00
EGR COMERCIO E SERVICOS EIRELI	24.083.452/0001-42	14/09/2022	11:12:01	151.000,00
SERVICOS DE AR CONDICIONADO IMPERIAL LTDA	35.959.058/0001-41	14/09/2022	11:13:10	150.999,90
EGR COMERCIO E SERVICOS EIRELI	24.083.452/0001-42	14/09/2022	11:13:26	150.800,00
T J M PAULA - ME	07.593.626/0001-06	14/09/2022	11:14:23	169.999,90
MARIA SOCORRO ALBUQUERQUE RODRIGUES	26.816.054/0001-13	14/09/2022	11:15:10	150.780,00
EGR COMERCIO E SERVICOS EIRELI	24.083.452/0001-42	14/09/2022	11:15:28	150.000,00
J. R. COELHO TAVARES - ME	11.649.195/0001-11	14/09/2022	11:16:21	149.000,00
EGR COMERCIO E SERVICOS EIRELI	24.083.452/0001-42	14/09/2022	11:16:45	148.000,00
MARIA SOCORRO ALBUQUERQUE RODRIGUES	26.816.054/0001-13	14/09/2022	11:18:13	147.990,00
EGR COMERCIO E SERVICOS EIRELI	24.083.452/0001-42	14/09/2022	11:18:41	147.900,00
J. R. COELHO TAVARES - ME	11.649.195/0001-11	14/09/2022	11:19:56	147.500,00
EGR COMERCIO E SERVICOS EIRELI	24.083.452/0001-42	14/09/2022	11:20:09	147.000,00
SERVICOS DE AR CONDICIONADO IMPERIAL LTDA	35.959.058/0001-41	14/09/2022	11:20:43	146.999,90
EGR COMERCIO E SERVICOS EIRELI	24.083.452/0001-42	14/09/2022	11:20:56	146.000,00
J. R. COELHO TAVARES - ME	11.649.195/0001-11	14/09/2022	11:21:52	145.000,00
EGR COMERCIO E SERVICOS EIRELI	24.083.452/0001-42	14/09/2022	11:22:16	144.000,00
WONICLEY ALVES FERREIRA	17.338.570/0001-99	14/09/2022	11:23:52	146.900,00
MARIA SOCORRO ALBUQUERQUE RODRIGUES	26.816.054/0001-13	14/09/2022	11:23:53	143.600,00
HORLAN BRITO BERTOLDO - ME	04.011.796/0001-39	14/09/2022	11:24:12	150.000,00
EGR COMERCIO E SERVICOS EIRELI	24.083.452/0001-42	14/09/2022	11:24:16	143.000,00
JOSE IVANILDO DE SOUSA EPP	27.244.593/0001-98	14/09/2022	11:25:26	145.001,00
MARIA SOCORRO ALBUQUERQUE RODRIGUES	26.816.054/0001-13	14/09/2022	11:25:48	142.860,00
EGR COMERCIO E SERVICOS EIRELI	24.083.452/0001-42	14/09/2022	11:26:06	142.700,00
MARIA SOCORRO ALBUQUERQUE RODRIGUES	26.816.054/0001-13	14/09/2022	11:27:39	142.680,00
EGR COMERCIO E SERVICOS EIRELI	24.083.452/0001-42	14/09/2022	11:27:56	142.500,00
J. R. COELHO TAVARES - ME	11.649.195/0001-11	14/09/2022	11:28:08	142.000,00
EGR COMERCIO E SERVICOS EIRELI	24.083.452/0001-42	14/09/2022	11:28:21	141.000,00
MARIA SOCORRO ALBUQUERQUE RODRIGUES	26.816.054/0001-13	14/09/2022	11:29:56	140.800,00
EGR COMERCIO E SERVICOS EIRELI	24.083.452/0001-42	14/09/2022	11:30:25	140.700,00
MARIA SOCORRO ALBUQUERQUE RODRIGUES	26.816.054/0001-13	14/09/2022	11:31:46	140.500,00
EGR COMERCIO E SERVICOS EIRELI	24.083.452/0001-42	14/09/2022	11:32:11	140.200,00
SERVICOS DE AR CONDICIONADO IMPERIAL LTDA	35.959.058/0001-41	14/09/2022	11:32:46	141.500,00
MARIA SOCORRO ALBUQUERQUE RODRIGUES	26.816.054/0001-13	14/09/2022	11:33:36	140.000,00
EGR COMERCIO E SERVICOS EIRELI	24.083.452/0001-42	14/09/2022	11:33:50	139.900,00
J. R. COELHO TAVARES - ME	11.649.195/0001-11	14/09/2022	11:34:50	139.500,00
EGR COMERCIO E SERVICOS EIRELI	24.083.452/0001-42	14/09/2022	11:35:14	139.400,00
MARIA SOCORRO ALBUQUERQUE RODRIGUES	26.816.054/0001-13	14/09/2022	11:36:41	139.000,00
EGR COMERCIO E SERVICOS EIRELI	24.083.452/0001-42	14/09/2022	11:37:41	138.900,00
MARIA SOCORRO ALBUQUERQUE RODRIGUES	26.816.054/0001-13	14/09/2022	11:37:52	138.700,00
EGR COMERCIO E SERVICOS EIRELI	24.083.452/0001-42	14/09/2022	11:38:15	138.500,00
MARIA SOCORRO ALBUQUERQUE RODRIGUES	26.816.054/0001-13	14/09/2022	11:39:41	138.400,00
EGR COMERCIO E SERVICOS EIRELI	24.083.452/0001-42	14/09/2022	11:40:01	138.000,00
MARIA SOCORRO ALBUQUERQUE RODRIGUES	26.816.054/0001-13	14/09/2022	11:41:40	137.700,00
EGR COMERCIO E SERVICOS EIRELI	24.083.452/0001-42	14/09/2022	11:41:54	137.000,00
J. R. COELHO TAVARES - ME	11.649.195/0001-11	14/09/2022	11:42:08	136.900,00
EGR COMERCIO E SERVICOS EIRELI	24.083.452/0001-42	14/09/2022	11:42:56	136.500,00
MARIA SOCORRO ALBUQUERQUE RODRIGUES	26.816.054/0001-13	14/09/2022	11:44:24	136.490,00
EGR COMERCIO E SERVICOS EIRELI	24.083.452/0001-42	14/09/2022	11:46:03	136.000,00
MARIA SOCORRO ALBUQUERQUE RODRIGUES	26.816.054/0001-13	14/09/2022	11:47:16	135.990,00
J. R. COELHO TAVARES - ME	11.649.195/0001-11	14/09/2022	11:48:32	135.500,00
MARIA SOCORRO ALBUQUERQUE RODRIGUES	26.816.054/0001-13	14/09/2022	11:50:03	135.450,00
EGR COMERCIO E SERVICOS EIRELI	24.083.452/0001-42	14/09/2022	11:50:15	134.000,00
MARIA SOCORRO ALBUQUERQUE RODRIGUES	26.816.054/0001-13	14/09/2022	11:51:05	133.800,00
J. R. COELHO TAVARES - ME	11.649.195/0001-11	14/09/2022	11:51:34	133.000,00
EGR COMERCIO E SERVICOS EIRELI	24.083.452/0001-42	14/09/2022	11:52:57	132.000,00
O DOS REIS BRANDAO EIRELI ME	27.105.515/0001-02	14/09/2022	11:53:12	131.999,90
J. R. COELHO TAVARES - ME	11.649.195/0001-11	14/09/2022	11:53:27	131.000,00
O DOS REIS BRANDAO EIRELI ME	27.105.515/0001-02	14/09/2022	11:53:42	130.999,90



J. R. COELHO TAVARES - ME	11.649.195/0001-11	14/09/2022	11:53:55	130.800,00
MARIA SOCORRO ALBUQUERQUE RODRIGUES	26.816.054/0001-13	14/09/2022	11:54:50	130.700,00
J. R. COELHO TAVARES - ME	11.649.195/0001-11	14/09/2022	11:55:05	130.690,00
O DOS REIS BRANDAO EIRELI ME	27.105.515/0001-02	14/09/2022	11:55:32	130.689,90
J. R. COELHO TAVARES - ME	11.649.195/0001-11	14/09/2022	11:56:11	130.688,00
MARIA SOCORRO ALBUQUERQUE RODRIGUES	26.816.054/0001-13	14/09/2022	11:56:13	130.500,00
J. R. COELHO TAVARES - ME	11.649.195/0001-11	14/09/2022	11:56:37	130.499,00
O DOS REIS BRANDAO EIRELI ME	27.105.515/0001-02	14/09/2022	11:57:04	130.498,90
J. R. COELHO TAVARES - ME	11.649.195/0001-11	14/09/2022	11:57:17	130.495,00
O DOS REIS BRANDAO EIRELI ME	27.105.515/0001-02	14/09/2022	11:57:34	130.494,90
MARIA SOCORRO ALBUQUERQUE RODRIGUES	26.816.054/0001-13	14/09/2022	11:58:11	130.300,00
J. R. COELHO TAVARES - ME	11.649.195/0001-11	14/09/2022	11:58:11	130.490,00
J. R. COELHO TAVARES - ME	11.649.195/0001-11	14/09/2022	11:58:25	130.250,00
JOSE IVANILDO DE SOUSA EPP	27.244.593/0001-98	14/09/2022	11:59:02	130.301,00
MARIA SOCORRO ALBUQUERQUE RODRIGUES	26.816.054/0001-13	14/09/2022	11:59:19	130.200,00
EGR COMERCIO E SERVICOS EIRELI	24.083.452/0001-42	14/09/2022	11:59:32	130.000,00
MARIA SOCORRO ALBUQUERQUE RODRIGUES	26.816.054/0001-13	14/09/2022	12:00:46	129.900,00
MARIA SOCORRO ALBUQUERQUE RODRIGUES	26.816.054/0001-13	16/09/2022	10:57:33	129.800,00

Recursos

Nenhum participante registrou intenção de interpor recurso.

Lote 3 - DECORAÇÃO DE AMBIENTE- Decoração de ambiente – flores, painéis e toalha - organização do ambiente do evento com arranjos de flores (naturais e/ou artificiais) para mesa principal, painéis decorativos de acordo com a temática do evento e toalhas de mesa branca ou colorida, com qualidade e acabamento superior, conforme especificação da contratante para eventos com quantidade superior a 50 participantes.

Participação Licitante: Ampla participação

Situação Homologado

Classificação do(s) participante(s):

Empresa:HORLAN BRITO BERTOLDO - ME
CPF/CNPJ:04.011.796/0001-39
Data Registro Oferta:04.011.796/0001-39
Hora Registro Oferta:22:00:41
Valor da Oferta:1.200.000,00

Empresa:MARIA SOCORRO ALBUQUERQUE RODRIGUES
CPF/CNPJ:26.816.054/0001-13
Data Registro Oferta:26.816.054/0001-13
Hora Registro Oferta:11:50:45
Valor da Oferta:300.000,00

Empresa:O DOS REIS BRANDAO EIRELI ME
CPF/CNPJ:27.105.515/0001-02
Data Registro Oferta:27.105.515/0001-02
Hora Registro Oferta:19:54:12
Valor da Oferta:120.000,00

Empresa:T D Dantas Soluções
CPF/CNPJ:30.865.998/0001-58
Data Registro Oferta:30.865.998/0001-58
Hora Registro Oferta:07:51:30
Valor da Oferta:144.000,00

Empresa:WONICLEY ALVES FERREIRA
CPF/CNPJ:17.338.570/0001-99

Data Registro Oferta:17.338.570/0001-99
Hora Registro Oferta:15:26:15
Valor da Oferta:120.000,00

Desclassificação(ões):

Empresa:F G MARQUES COMERCIO
COF/CNPJ:38.539.894/0001-65
Data Registro Oferta:14/09/2022
Hora Registro Oferta:08:18:20
Valor da Oferta:30.000,00
Marca do Produto:

Motivo da Desclassificação:Licitante não enviou a proposta readequada conforme pede o item 5.9, 5.9.1 e 5.9.2 do Edital e a mesma se encontra INABILITADA por apresentar 6.3.4- CND Estadual Vencida; 6.3.5- CND Municipal de outra empresa; 6.3.6- FGTS Vencido e 6.4- Atestado não atende ao solicitado.

Empresa:EGR COMERCIO E SERVICOS EIRELI
COF/CNPJ:24.083.452/0001-42
Data Registro Oferta:13/09/2022
Hora Registro Oferta:21:19:03
Valor da Oferta:120.000,00
Marca do Produto:

Motivo da Desclassificação:Licitante descumpriu ao item 6.5.2 por não apresentar o termo de autenticação do livro, documento que possibilita a validação dos termos de abertura e encerramento.

Empresa:SERVICOS DE AR CONDICIONADO IMPERIAL LTDA
COF/CNPJ:35.959.058/0001-41
Data Registro Oferta:13/09/2022
Hora Registro Oferta:13:05:10
Valor da Oferta:75.000,00
Marca do Produto:

Motivo da Desclassificação:Licitante descumpriu aos itens 6.3.4- CND Estadual apresentada vencida e 6.4- Qualificação técnica apresentada não é compatível com o item solicitado.

Empresa:T J M PAULA - ME
COF/CNPJ:07.593.626/0001-06
Data Registro Oferta:13/09/2022
Hora Registro Oferta:15:56:28
Valor da Oferta:125,50
Marca do Produto:

Motivo da Desclassificação:Licitante descumpriu aos itens 6.4- Qualificação técnica não compatível com o item solicitado e 6.5.4- Comprovação de boa situação financeira, ausência do Índice Solvência Geral- SG

Lances

Nome da Empresa	CPF/CNPJ	Data	Hora	Valor do Lance
EGR COMERCIO E SERVICOS EIRELI	24.083.452/0001-42	14/09/2022	11:31:02	74.000,00
SERVICOS DE AR CONDICIONADO IMPERIAL LTDA	35.959.058/0001-41	14/09/2022	11:32:25	73.500,00
EGR COMERCIO E SERVICOS EIRELI	24.083.452/0001-42	14/09/2022	11:35:33	73.000,00
EGR COMERCIO E SERVICOS EIRELI	24.083.452/0001-42	14/09/2022	11:37:57	70.000,00
WONICLEY ALVES FERREIRA	17.338.570/0001-99	20/09/2022	16:01:55	114.900,00

Recursos

Nenhum participante registrou intenção de interpor recurso.

Lote 4 - QUENTINHA- arroz branco e a grega, verdura crua, feijão carioca, macarrão, bife acebolado ou frango assado ou cozido ou peixe, refrigerante, sucos maracujá, goiaba e ou acerola, barrinha de doce: leite ou goiaba.

Participação Licitante: Ampla participação
Situação Homologado

Classificação do(s) participante(s):

Empresa: EGR COMERCIO E SERVICOS EIRELI
CPF/CNPJ: 24.083.452/0001-42
Data Registro Oferta: 24.083.452/0001-42
Hora Registro Oferta: 21:19:22
Valor da Oferta: 395.200,00

Empresa: F G MARQUES COMERCIO
CPF/CNPJ: 38.539.894/0001-65
Data Registro Oferta: 38.539.894/0001-65
Hora Registro Oferta: 08:18:42
Valor da Oferta: 176.000,00

Empresa: HORLAN BRITO BERTOLDO - ME
CPF/CNPJ: 04.011.796/0001-39
Data Registro Oferta: 04.011.796/0001-39
Hora Registro Oferta: 22:01:12
Valor da Oferta: 288.000,00

Empresa: SERVICOS DE AR CONDICIONADO IMPERIAL LTDA
CPF/CNPJ: 35.959.058/0001-41
Data Registro Oferta: 35.959.058/0001-41
Hora Registro Oferta: 13:05:38
Valor da Oferta: 288.000,00

Empresa: JOSE IVANILDO DE SOUSA EPP
CPF/CNPJ: 27.244.593/0001-98
Data Registro Oferta: 27.244.593/0001-98
Hora Registro Oferta: 09:31:14
Valor da Oferta: 240.000,00

Empresa: J. R. COELHO TAVARES - ME
CPF/CNPJ: 11.649.195/0001-11
Data Registro Oferta: 11.649.195/0001-11
Hora Registro Oferta: 10:20:05
Valor da Oferta: 256.000,00

Empresa: MARIA SOCORRO ALBUQUERQUE RODRIGUES
CPF/CNPJ: 26.816.054/0001-13
Data Registro Oferta: 26.816.054/0001-13
Hora Registro Oferta: 09:02:03
Valor da Oferta: 288.000,00

Empresa: O DOS REIS BRANDAO EIRELI ME
CPF/CNPJ: 27.105.515/0001-02
Data Registro Oferta: 27.105.515/0001-02
Hora Registro Oferta: 19:55:28
Valor da Oferta: 224.000,00

Empresa: R N DITRIBUIDORA DE ALIMENTOS LTDA
CPF/CNPJ: 12.622.231/0001-16
Data Registro Oferta: 12.622.231/0001-16

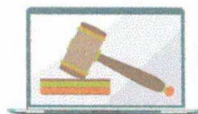

Hora Registro Oferta:14:36:49
Valor da Oferta:240.000,00

Empresa:T D Dantas Soluções
CPF/CNPJ:30.865.998/0001-58
Data Registro Oferta:30.865.998/0001-58
Hora Registro Oferta:07:51:58
Valor da Oferta:272.000,00

Empresa:T J M PAULA - ME
CPF/CNPJ:07.593.626/0001-06
Data Registro Oferta:07.593.626/0001-06
Hora Registro Oferta:10:21:01
Valor da Oferta:248.000,00

Empresa:WONICLEY ALVES FERREIRA
CPF/CNPJ:17.338.570/0001-99
Data Registro Oferta:17.338.570/0001-99
Hora Registro Oferta:15:27:06
Valor da Oferta:288.000,00

Desclassificação(ões):

Nenhum participante desclassificado.

Lances

Nome da Empresa	CPF/CNPJ	Data	Hora	Valor do Lance
WONICLEY ALVES FERREIRA	17.338.570/0001-99	14/09/2022	11:41:05	223.800,00
JOSE IVANILDO DE SOUSA EPP	27.244.593/0001-98	14/09/2022	11:42:31	170.000,00
T J M PAULA - ME	07.593.626/0001-06	14/09/2022	11:45:05	239.999,99
HORLAN BRITO BERTOLDO - ME	04.011.796/0001-39	14/09/2022	11:47:01	220.000,00
WONICLEY ALVES FERREIRA	17.338.570/0001-99	14/09/2022	11:49:11	219.900,00
MARIA SOCORRO ALBUQUERQUE RODRIGUES	26.816.054/0001-13	14/09/2022	11:49:44	169.800,00
J. R. COELHO TAVARES - ME	11.649.195/0001-11	14/09/2022	11:49:45	215.000,00
EGR COMERCIO E SERVICOS EIRELI	24.083.452/0001-42	14/09/2022	11:49:53	169.000,00
WONICLEY ALVES FERREIRA	17.338.570/0001-99	14/09/2022	11:50:13	214.900,00
MARIA SOCORRO ALBUQUERQUE RODRIGUES	26.816.054/0001-13	14/09/2022	11:51:20	168.500,00
J. R. COELHO TAVARES - ME	11.649.195/0001-11	14/09/2022	11:52:29	206.000,00
EGR COMERCIO E SERVICOS EIRELI	24.083.452/0001-42	14/09/2022	11:52:43	168.000,00
MARIA SOCORRO ALBUQUERQUE RODRIGUES	26.816.054/0001-13	14/09/2022	11:54:18	167.800,00
O DOS REIS BRANDAO EIRELI ME	27.105.515/0001-02	14/09/2022	11:55:07	167.799,90
MARIA SOCORRO ALBUQUERQUE RODRIGUES	26.816.054/0001-13	14/09/2022	11:55:49	167.600,00
MARIA SOCORRO ALBUQUERQUE RODRIGUES	26.816.054/0001-13	16/09/2022	10:57:56	167.520,00

Recursos

Nenhum participante registrou intenção de interpor recurso.

Lote 5 - REFEIÇÃO- arroz branco e a grega, verdura crua, feijão carioca, macarrão, bife acebolado ou frango assado ou cozido, refrigerante, sucos: maracujá, goiaba e/ou acerola, barrinha de doce: leite ou goiaba e com serviços de buffet.

Participação Licitante: Ampla participação

Situação Homologado

Classificação do(s) participante(s):

Empresa:EGR COMERCIO E SERVICOS EIRELI
CPF/CNPJ:24.083.452/0001-42

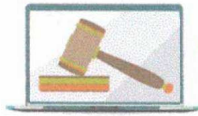

Data Registro Oferta:24.083.452/0001-42
Hora Registro Oferta:21:19:34
Valor da Oferta:352.000,00

Empresa:F G MARQUES COMERCIO
CPF/CNPJ:38.539.894/0001-65
Data Registro Oferta:38.539.894/0001-65
Hora Registro Oferta:08:19:03
Valor da Oferta:288.000,00

Empresa:HORLAN BRITO BERTOLDO - ME
CPF/CNPJ:04.011.796/0001-39
Data Registro Oferta:04.011.796/0001-39
Hora Registro Oferta:22:01:34
Valor da Oferta:368.000,00

Empresa:SERVICOS DE AR CONDICIONADO IMPERIAL LTDA
CPF/CNPJ:35.959.058/0001-41
Data Registro Oferta:35.959.058/0001-41
Hora Registro Oferta:13:05:59
Valor da Oferta:336.000,00

Empresa:JOSE IVANILDO DE SOUSA EPP
CPF/CNPJ:27.244.593/0001-98
Data Registro Oferta:27.244.593/0001-98
Hora Registro Oferta:09:31:49
Valor da Oferta:320.000,00

Empresa:J. R. COELHO TAVARES - ME
CPF/CNPJ:11.649.195/0001-11
Data Registro Oferta:11.649.195/0001-11
Hora Registro Oferta:10:21:27
Valor da Oferta:316.800,00

Empresa:MARIA SOCORRO ALBUQUERQUE RODRIGUES
CPF/CNPJ:26.816.054/0001-13
Data Registro Oferta:26.816.054/0001-13
Hora Registro Oferta:09:07:38
Valor da Oferta:352.000,00

Empresa:O DOS REIS BRANDAO EIRELI ME
CPF/CNPJ:27.105.515/0001-02
Data Registro Oferta:27.105.515/0001-02
Hora Registro Oferta:19:56:00
Valor da Oferta:320.000,00

Empresa:R N DITRIBUIDORA DE ALIMENTOS LTDA
CPF/CNPJ:12.622.231/0001-16
Data Registro Oferta:12.622.231/0001-16
Hora Registro Oferta:14:37:27
Valor da Oferta:320.000,00

Empresa:T D Dantas Soluções
CPF/CNPJ:30.865.998/0001-58



Data Registro Oferta:30.865.998/0001-58
Hora Registro Oferta:07:52:27
Valor da Oferta:349.600,00

Empresa:T J M PAULA - ME
CPF/CNPJ:07.593.626/0001-06
Data Registro Oferta:07.593.626/0001-06
Hora Registro Oferta:10:22:00
Valor da Oferta:348.000,00

Empresa:WONICLEY ALVES FERREIRA
CPF/CNPJ:17.338.570/0001-99
Data Registro Oferta:17.338.570/0001-99
Hora Registro Oferta:15:54:16
Valor da Oferta:320.000,00

Desclassificação(ões):
Nenhum participante desclassificado.

Lances

Nome da Empresa	CPF/CNPJ	Data	Hora	Valor do Lance
SERVICOS DE AR CONDICIONADO IMPERIAL LTDA	35.959.058/0001-41	14/09/2022	11:59:01	287.999,90
EGR COMERCIO E SERVICOS EIRELI	24.083.452/0001-42	14/09/2022	11:59:15	280.000,00
WONICLEY ALVES FERREIRA	17.338.570/0001-99	14/09/2022	11:59:38	279.900,00
JOSE IVANILDO DE SOUSA EPP	27.244.593/0001-98	14/09/2022	11:59:41	260.000,00
MARIA SOCORRO ALBUQUERQUE RODRIGUES	26.816.054/0001-13	14/09/2022	12:00:19	259.900,00
JOSE IVANILDO DE SOUSA EPP	27.244.593/0001-98	14/09/2022	12:01:21	250.000,00
HORLAN BRITO BERTOLDO - ME	04.011.796/0001-39	14/09/2022	12:03:01	260.000,00
MARIA SOCORRO ALBUQUERQUE RODRIGUES	26.816.054/0001-13	14/09/2022	12:03:12	249.900,00
J. R. COELHO TAVARES - ME	11.649.195/0001-11	14/09/2022	12:05:01	245.000,00
MARIA SOCORRO ALBUQUERQUE RODRIGUES	26.816.054/0001-13	14/09/2022	12:06:01	244.900,00
WONICLEY ALVES FERREIRA	17.338.570/0001-99	14/09/2022	12:07:17	243.900,00
MARIA SOCORRO ALBUQUERQUE RODRIGUES	26.816.054/0001-13	14/09/2022	12:08:09	243.800,00
WONICLEY ALVES FERREIRA	17.338.570/0001-99	14/09/2022	12:08:31	242.800,00
JOSE IVANILDO DE SOUSA EPP	27.244.593/0001-98	14/09/2022	12:08:57	240.000,00
WONICLEY ALVES FERREIRA	17.338.570/0001-99	14/09/2022	12:09:07	239.900,00
EGR COMERCIO E SERVICOS EIRELI	24.083.452/0001-42	14/09/2022	12:09:40	235.000,00
WONICLEY ALVES FERREIRA	17.338.570/0001-99	14/09/2022	12:09:57	234.900,00
J. R. COELHO TAVARES - ME	11.649.195/0001-11	14/09/2022	12:10:01	234.500,00
EGR COMERCIO E SERVICOS EIRELI	24.083.452/0001-42	14/09/2022	12:10:49	233.000,00
WONICLEY ALVES FERREIRA	17.338.570/0001-99	14/09/2022	12:11:05	231.900,00
MARIA SOCORRO ALBUQUERQUE RODRIGUES	26.816.054/0001-13	14/09/2022	12:11:41	231.800,00
WONICLEY ALVES FERREIRA	17.338.570/0001-99	14/09/2022	12:12:08	230.900,00
EGR COMERCIO E SERVICOS EIRELI	24.083.452/0001-42	14/09/2022	12:12:52	231.000,00
EGR COMERCIO E SERVICOS EIRELI	24.083.452/0001-42	14/09/2022	12:14:00	230.000,00
WONICLEY ALVES FERREIRA	17.338.570/0001-99	14/09/2022	12:14:18	229.800,00
MARIA SOCORRO ALBUQUERQUE RODRIGUES	26.816.054/0001-13	14/09/2022	12:14:47	229.700,00
WONICLEY ALVES FERREIRA	17.338.570/0001-99	14/09/2022	12:15:03	227.800,00
MARIA SOCORRO ALBUQUERQUE RODRIGUES	26.816.054/0001-13	14/09/2022	12:15:59	227.700,00
WONICLEY ALVES FERREIRA	17.338.570/0001-99	14/09/2022	12:16:20	225.800,00
MARIA SOCORRO ALBUQUERQUE RODRIGUES	26.816.054/0001-13	14/09/2022	12:17:23	225.700,00
WONICLEY ALVES FERREIRA	17.338.570/0001-99	14/09/2022	12:17:56	225.500,00
MARIA SOCORRO ALBUQUERQUE RODRIGUES	26.816.054/0001-13	14/09/2022	12:18:32	225.400,00
WONICLEY ALVES FERREIRA	17.338.570/0001-99	14/09/2022	12:19:03	224.900,00
MARIA SOCORRO ALBUQUERQUE RODRIGUES	26.816.054/0001-13	14/09/2022	12:20:29	224.850,00
WONICLEY ALVES FERREIRA	17.338.570/0001-99	14/09/2022	12:20:52	224.500,00
MARIA SOCORRO ALBUQUERQUE RODRIGUES	26.816.054/0001-13	14/09/2022	12:21:33	224.400,00
WONICLEY ALVES FERREIRA	17.338.570/0001-99	14/09/2022	12:21:46	223.800,00
MARIA SOCORRO ALBUQUERQUE RODRIGUES	26.816.054/0001-13	14/09/2022	12:22:37	223.750,00
WONICLEY ALVES FERREIRA	17.338.570/0001-99	14/09/2022	12:23:01	223.500,00
MARIA SOCORRO ALBUQUERQUE RODRIGUES	26.816.054/0001-13	14/09/2022	12:24:42	223.450,00
WONICLEY ALVES FERREIRA	17.338.570/0001-99	14/09/2022	12:25:12	222.900,00

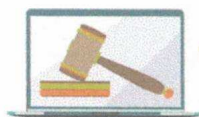

MARIA SOCORRO ALBUQUERQUE RODRIGUES	26.816.054/0001-13	14/09/2022	12:26:14	222.850,00
WONICLEY ALVES FERREIRA	17.338.570/0001-99	14/09/2022	12:26:48	220.900,00
MARIA SOCORRO ALBUQUERQUE RODRIGUES	26.816.054/0001-13	14/09/2022	12:28:18	220.850,00
WONICLEY ALVES FERREIRA	17.338.570/0001-99	14/09/2022	12:28:36	219.900,00
MARIA SOCORRO ALBUQUERQUE RODRIGUES	26.816.054/0001-13	14/09/2022	12:30:23	219.800,00
WONICLEY ALVES FERREIRA	17.338.570/0001-99	14/09/2022	12:30:36	219.500,00
MARIA SOCORRO ALBUQUERQUE RODRIGUES	26.816.054/0001-13	14/09/2022	12:31:17	219.400,00
WONICLEY ALVES FERREIRA	17.338.570/0001-99	14/09/2022	12:31:34	218.900,00
MARIA SOCORRO ALBUQUERQUE RODRIGUES	26.816.054/0001-13	14/09/2022	12:32:53	218.800,00
WONICLEY ALVES FERREIRA	17.338.570/0001-99	14/09/2022	12:33:12	218.500,00
MARIA SOCORRO ALBUQUERQUE RODRIGUES	26.816.054/0001-13	14/09/2022	12:33:45	218.400,00
WONICLEY ALVES FERREIRA	17.338.570/0001-99	14/09/2022	12:34:11	217.900,00
MARIA SOCORRO ALBUQUERQUE RODRIGUES	26.816.054/0001-13	14/09/2022	12:35:00	217.800,00
WONICLEY ALVES FERREIRA	17.338.570/0001-99	14/09/2022	12:35:23	217.500,00
MARIA SOCORRO ALBUQUERQUE RODRIGUES	26.816.054/0001-13	14/09/2022	12:35:49	217.400,00
WONICLEY ALVES FERREIRA	17.338.570/0001-99	14/09/2022	12:36:01	215.500,00
MARIA SOCORRO ALBUQUERQUE RODRIGUES	26.816.054/0001-13	14/09/2022	12:37:27	215.450,00
WONICLEY ALVES FERREIRA	17.338.570/0001-99	14/09/2022	12:37:49	213.500,00
WONICLEY ALVES FERREIRA	17.338.570/0001-99	20/09/2022	09:10:27	213.440,00

Recursos

Nenhum participante registrou intenção de interpor recurso.

Superadas as etapas de Intenção e Registro de Recurso por parte dos licitantes, o Pregoeiro resolve:

Resultado Consolidado após encerramento da sessão

Número do Lote: 1

Situação do Lote: Homologado

Empresa Vencedora: MARIA SOCORRO ALBUQUERQUE RODRIGUES

CPF/CNPJ: 26.816.054/0001-13

Data Registro Oferta: 16/09/2022

Hora Registro Oferta: 10:57:17

Valor da Oferta: 128.000,00

Descrição do Produto: COFFEE BREAK COMPLETO- três tipos de salgados, dois tipos de frutas, café, leite, dois tipos de suco de frutas, salada de frutas, bolo, pão com patê variado, torrada, sanduiche misto e torta de frango com serviço de buffet.

Valor Unitário: 8,00

Quantidade: 16.000,00

Informação Complementar:

Número do Lote: 2

Situação do Lote: Homologado

Empresa Vencedora: MARIA SOCORRO ALBUQUERQUE RODRIGUES

CPF/CNPJ: 26.816.054/0001-13

Data Registro Oferta: 16/09/2022

Hora Registro Oferta: 10:57:33

Valor da Oferta: 129.800,00

Descrição do Produto: LANCHE- café, leite, suco ou refrigerante, sanduiche ou bolo, salgados e tapioca. **Valor Unitário:** 6,49

Quantidade: 20.000,00

Informação Complementar:

Número do Lote: 3

Situação do Lote: Homologado

Empresa Vencedora: WONICLEY ALVES FERREIRA

CPF/CNPJ: 17.338.570/0001-99

Data Registro Oferta: 20/09/2022

Hora Registro Oferta: 16:01:55

Valor da Oferta: 114.900,00

Descrição do Produto: DECORAÇÃO DE AMBIENTE- Decoração de ambiente – flores, painéis e toalha - organização do ambiente do evento com arranjos de flores (naturais e/ou artificiais) para mesa principal, painéis decorativos de acordo com a temática do evento e toalhas de mesa branca ou colorida, com qualidade e acabamento superior, conforme especificação da contratante para eventos com quantidade superior a 50 participantes.

Valor Unitário: 383,00

Quantidade: 300,00

Informação Complementar:

Número do Lote: 4

Situação do Lote: Homologado

Empresa Vencedora: MARIA SOCORRO ALBUQUERQUE RODRIGUES

CPF/CNPJ: 26.816.054/0001-13

Data Registro Oferta: 16/09/2022

Hora Registro Oferta: 10:57:56

Valor da Oferta: 167.520,00

Descrição do Produto: QUINTINHA- arroz branco e a grega, verdura crua, feijão carioca, macarrão, bife acebolado ou frango assado ou cozido ou peixe, refrigerante, sucos maracujá, goiaba e ou acerola, barrinha de doce: leite ou goiaba.

Valor Unitário: 10,47

Quantidade: 16.000,00

Informação Complementar:

Número do Lote: 5

Situação do Lote: Homologado

Empresa Vencedora: WONICLEY ALVES FERREIRA

CPF/CNPJ: 17.338.570/0001-99

Data Registro Oferta: 20/09/2022

Hora Registro Oferta: 09:10:27

Valor da Oferta: 213.440,00

Descrição do Produto: REFEIÇÃO- arroz branco e a grega, verdura crua, feijão carioca, macarrão, bife acebolado ou frango assado ou cozido, refrigerante, sucos: maracujá, goiaba e/ou acerola, barrinha de doce: leite ou goiaba e com serviços de buffet.

Valor Unitário: 13,34

Quantidade: 16.000,00

Informação Complementar:

Nada mais havendo a declarar, foi encerrada a sessão pública do pregão eletrônico às 14: 46hs, do dia 21 de setembro de 2022, sendo a respectiva Ata lavrada pelo Pregoeiro e Equipe de Apoio.

Participaram do julgamento do presente Pregão Eletrônico:

Pregoeiro

TIAGO FONTELES SOUZA

Equipe de Apoio

FRANCISCO JEFFERSON CARNEIRO

WELSON ALEXANDRE SILVEIRA
LIMA