

**QUADRO GERAL DE ESPECIFICAÇÕES E ACABAMENTO**

PISO	COND - PISO TPO INSULADO DE ALTA RESISTENCIA
PORTA	COND - PORTA METALICA
REDE	COND - REDE METALICA
ALVAREDO	COND - ALVAREDO METALICO
MEIO-FUNDO	COND - MEIO-FUNDO METALICO
BRANQUEANTE	COND - BRANQUEANTE METALICO
ALUMINIO	COND - ALUMINIO METALICO
GRANIZADO	COND - GRANIZADO METALICO
SMALTO	COND - SMALTO METALICO
REVESTIMENTO	COND - REVESTIMENTO METALICO
PAPEL PAREDE	COND - PAPEL PAREDE METALICO
REVESTIMENTO	COND - REVESTIMENTO METALICO
REVESTIMENTO	COND - REVESTIMENTO METALICO
REVESTIMENTO	COND - REVESTIMENTO METALICO
REVESTIMENTO	COND - REVESTIMENTO METALICO

PORTA	COND - PORTA METALICA
REDE	COND - REDE METALICA
ALVAREDO	COND - ALVAREDO METALICO
BRANQUEANTE	COND - BRANQUEANTE METALICO
ALUMINIO	COND - ALUMINIO METALICO
GRANIZADO	COND - GRANIZADO METALICO
SMALTO	COND - SMALTO METALICO
REVESTIMENTO	COND - REVESTIMENTO METALICO
PAPEL PAREDE	COND - PAPEL PAREDE METALICO
REVESTIMENTO	COND - REVESTIMENTO METALICO
REVESTIMENTO	COND - REVESTIMENTO METALICO
REVESTIMENTO	COND - REVESTIMENTO METALICO
REVESTIMENTO	COND - REVESTIMENTO METALICO
REVESTIMENTO	COND - REVESTIMENTO METALICO
REVESTIMENTO	COND - REVESTIMENTO METALICO

PORTA	COND - PORTA METALICA
REDE	COND - REDE METALICA
ALVAREDO	COND - ALVAREDO METALICO
BRANQUEANTE	COND - BRANQUEANTE METALICO
ALUMINIO	COND - ALUMINIO METALICO
GRANIZADO	COND - GRANIZADO METALICO
SMALTO	COND - SMALTO METALICO
REVESTIMENTO	COND - REVESTIMENTO METALICO
PAPEL PAREDE	COND - PAPEL PAREDE METALICO
REVESTIMENTO	COND - REVESTIMENTO METALICO
REVESTIMENTO	COND - REVESTIMENTO METALICO
REVESTIMENTO	COND - REVESTIMENTO METALICO
REVESTIMENTO	COND - REVESTIMENTO METALICO
REVESTIMENTO	COND - REVESTIMENTO METALICO

PORTA	COND - PORTA METALICA
REDE	COND - REDE METALICA
ALVAREDO	COND - ALVAREDO METALICO
BRANQUEANTE	COND - BRANQUEANTE METALICO
ALUMINIO	COND - ALUMINIO METALICO
GRANIZADO	COND - GRANIZADO METALICO
SMALTO	COND - SMALTO METALICO
REVESTIMENTO	COND - REVESTIMENTO METALICO
PAPEL PAREDE	COND - PAPEL PAREDE METALICO
REVESTIMENTO	COND - REVESTIMENTO METALICO
REVESTIMENTO	COND - REVESTIMENTO METALICO
REVESTIMENTO	COND - REVESTIMENTO METALICO
REVESTIMENTO	COND - REVESTIMENTO METALICO
REVESTIMENTO	COND - REVESTIMENTO METALICO

QUADRO QUADRADOS					
QUADRO	Quantidade	Area m²	Volume m³	Valor R\$	Valor m³ R\$
Q1	1	1,00	0,10	100,00	1000,00
Q2	1	1,00	0,10	100,00	1000,00
Q3	1	1,00	0,10	100,00	1000,00
Q4	1	1,00	0,10	100,00	1000,00
Q5	1	1,00	0,10	100,00	1000,00
Q6	1	1,00	0,10	100,00	1000,00
Q7	1	1,00	0,10	100,00	1000,00
Q8	1	1,00	0,10	100,00	1000,00
Q9	1	1,00	0,10	100,00	1000,00
Q10	1	1,00	0,10	100,00	1000,00

PORTA	COND - PORTA METALICA
REDE	COND - REDE METALICA
ALVAREDO	COND - ALVAREDO METALICO
BRANQUEANTE	COND - BRANQUEANTE METALICO
ALUMINIO	COND - ALUMINIO METALICO
GRANIZADO	COND - GRANIZADO METALICO
SMALTO	COND - SMALTO METALICO
REVESTIMENTO	COND - REVESTIMENTO METALICO
PAPEL PAREDE	COND - PAPEL PAREDE METALICO
REVESTIMENTO	COND - REVESTIMENTO METALICO
REVESTIMENTO	COND - REVESTIMENTO METALICO
REVESTIMENTO	COND - REVESTIMENTO METALICO
REVESTIMENTO	COND - REVESTIMENTO METALICO
REVESTIMENTO	COND - REVESTIMENTO METALICO

PORTA	COND - PORTA METALICA
REDE	COND - REDE METALICA
ALVAREDO	COND - ALVAREDO METALICO
BRANQUEANTE	COND - BRANQUEANTE METALICO
ALUMINIO	COND - ALUMINIO METALICO
GRANIZADO	COND - GRANIZADO METALICO
SMALTO	COND - SMALTO METALICO
REVESTIMENTO	COND - REVESTIMENTO METALICO
PAPEL PAREDE	COND - PAPEL PAREDE METALICO
REVESTIMENTO	COND - REVESTIMENTO METALICO
REVESTIMENTO	COND - REVESTIMENTO METALICO
REVESTIMENTO	COND - REVESTIMENTO METALICO
REVESTIMENTO	COND - REVESTIMENTO METALICO

PORTA	COND - PORTA METALICA
REDE	COND - REDE METALICA
ALVAREDO	COND - ALVAREDO METALICO
BRANQUEANTE	COND - BRANQUEANTE METALICO
ALUMINIO	COND - ALUMINIO METALICO
GRANIZADO	COND - GRANIZADO METALICO
SMALTO	COND - SMALTO METALICO
REVESTIMENTO	COND - REVESTIMENTO METALICO
PAPEL PAREDE	COND - PAPEL PAREDE METALICO
REVESTIMENTO	COND - REVESTIMENTO METALICO
REVESTIMENTO	COND - REVESTIMENTO METALICO
REVESTIMENTO	COND - REVESTIMENTO METALICO
REVESTIMENTO	COND - REVESTIMENTO METALICO

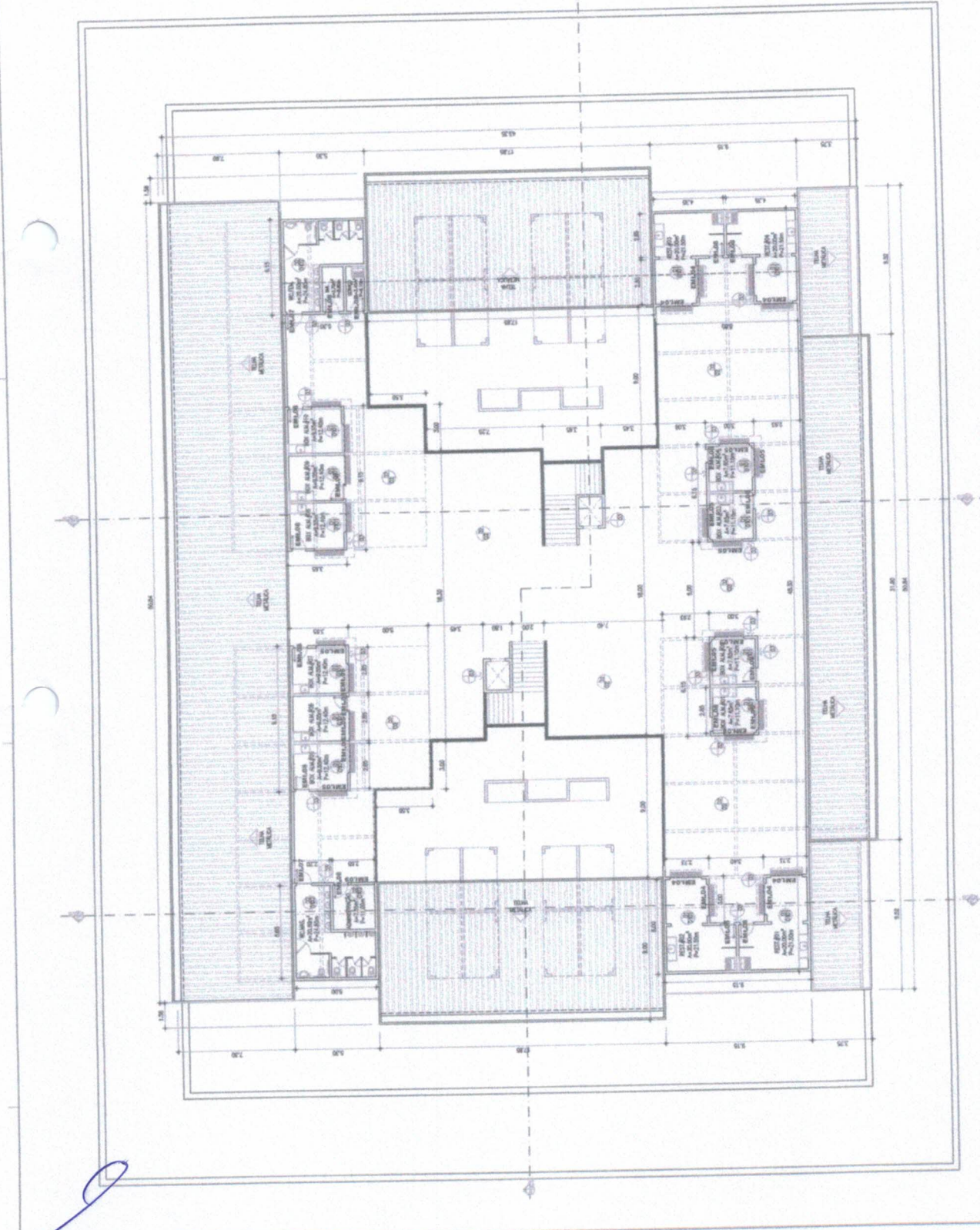

PLANTA DE PAVIMENTO SUPERIOR

ESCALA 1/10

0267

Folha

Assinatura

Comissão Permanente de Licitação - Prefeitura Municipal de Acaraú

RECONSTRUÇÃO DO MERCADO MUNICIPAL DE ACARAÚ

PREFEITURA MUNICIPAL DE ACARAÚ - CE.

REGISTRO EM CARTÃO DE PREÇOS

PROJETO

CONCEPÇÃO

REVISÃO

ELABORAÇÃO

APROVAÇÃO

DETERMINAÇÃO

CONTROLE

REVISÃO

ELABORAÇÃO

APROVAÇÃO

DETERMINAÇÃO

CONTROLE

REVISÃO

ELABORAÇÃO

PROJETO

CONCEPÇÃO

REVISÃO

ELABORAÇÃO

APROVAÇÃO

DETERMINAÇÃO

CONTROLE

REVISÃO

ELABORAÇÃO

APROVAÇÃO

DETERMINAÇÃO

CONTROLE

REVISÃO

ELABORAÇÃO



Comissão Permanente de Licitação  
269  
Folha  
Assinatura  
Prefeitura Municipal de Acaraú

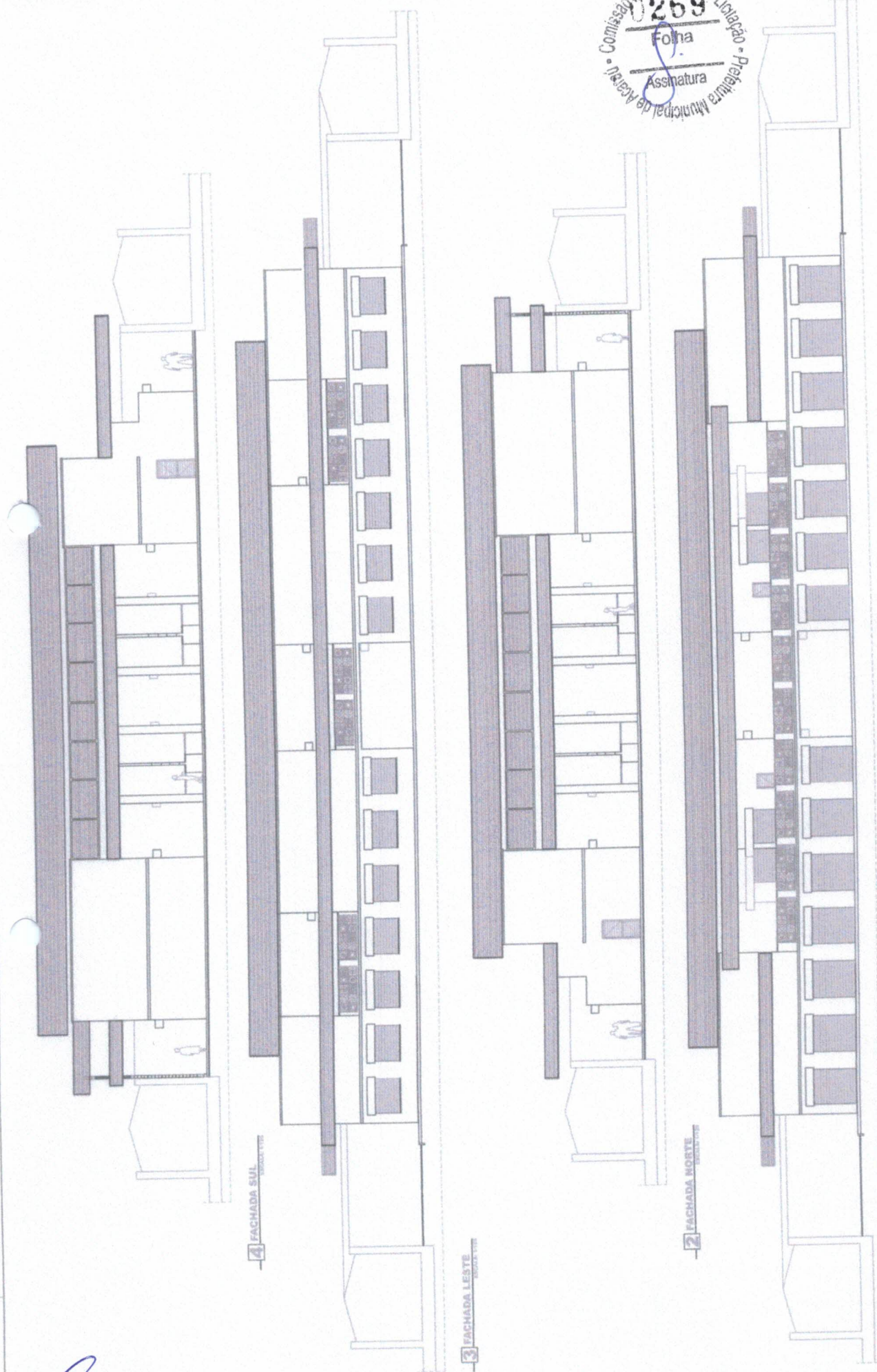

4 FACHADA SUL  
SUDOESTE

3 FACHADA LESTE  
SUDOESTE

2 FACHADA NORTE  
SUDOESTE

1 FACHADA OESTE  
SUDOESTE

PREFEITURA MUNICIPAL DE ACARAU - CE.  
RECONSTITUIÇÃO DO IMPLANTADO MUNICIPAL DE ACARAU

Form containing administrative information, including fields for 'FOLHA', 'PÁGINA', and 'ARQ.'. It also includes a large blue stamp at the bottom right with the text 'PREFEITURA MUNICIPAL DE ACARAU' and 'RECONSTITUIÇÃO DO IMPLANTADO MUNICIPAL DE ACARAU'.

**3** CORTE TRANSVERSAL

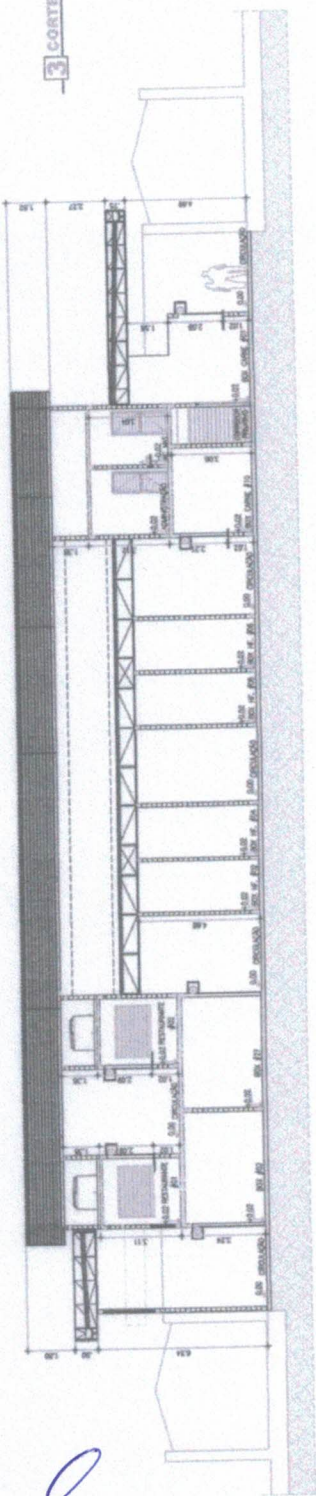

**2** CORTE TRANSVERSAL

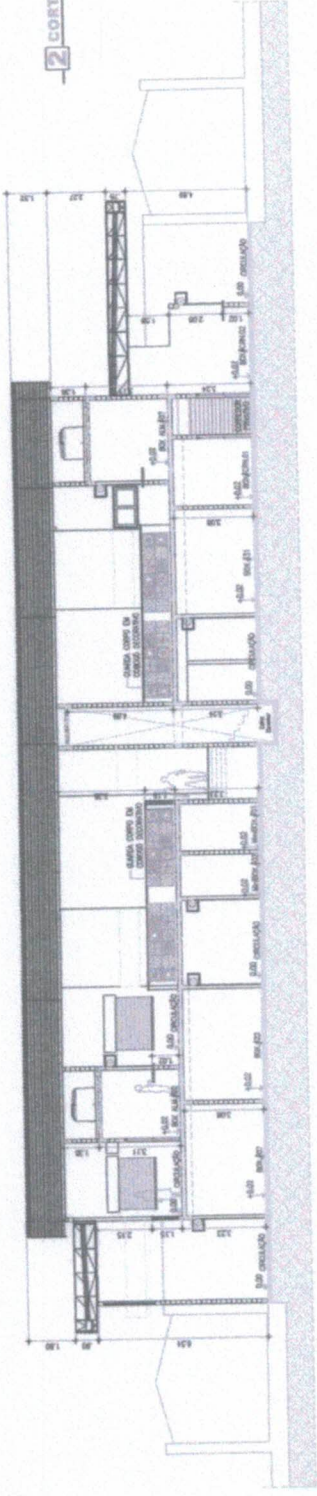

**1** CORTE LONGITUDINAL

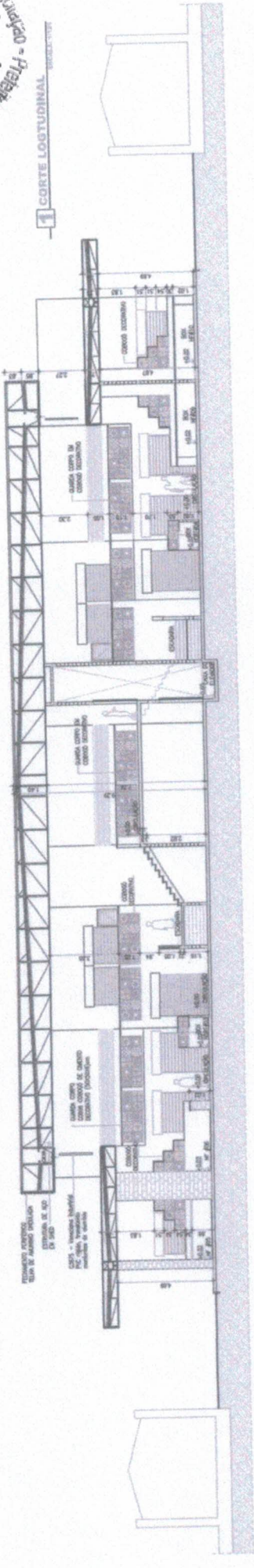

PREFEITURA MUNICIPAL DE ACARAU - CE  
 RECONSTRUÇÃO DO MERCADO MUNICIPAL DE ACARAU

PROPOSTA Nº: \_\_\_\_\_ DATA DE RECEBIMENTO: \_\_\_\_\_ VALOR: R\$ \_\_\_\_\_

EMPRESA: \_\_\_\_\_

PROJETO: \_\_\_\_\_

PROJ. ARQ. Nº: \_\_\_\_\_

PROJ. CIVIL Nº: \_\_\_\_\_

PROJ. ELÉTRICO Nº: \_\_\_\_\_

PROJ. MECÂNICO Nº: \_\_\_\_\_

PROJ. HIDRÁULICO Nº: \_\_\_\_\_

PROJ. PAVIMENTAÇÃO Nº: \_\_\_\_\_

PROJ. SANEAMENTO Nº: \_\_\_\_\_

PROJ. VENTILAÇÃO Nº: \_\_\_\_\_

PROJ. INSTALAÇÃO Nº: \_\_\_\_\_

PROJ. OUTROS Nº: \_\_\_\_\_

PROJ. TOTAL Nº: \_\_\_\_\_

PROJ. ARQ. Nº: \_\_\_\_\_

PROJ. CIVIL Nº: \_\_\_\_\_

PROJ. ELÉTRICO Nº: \_\_\_\_\_

PROJ. MECÂNICO Nº: \_\_\_\_\_

PROJ. HIDRÁULICO Nº: \_\_\_\_\_

PROJ. PAVIMENTAÇÃO Nº: \_\_\_\_\_

PROJ. SANEAMENTO Nº: \_\_\_\_\_

PROJ. VENTILAÇÃO Nº: \_\_\_\_\_

PROJ. INSTALAÇÃO Nº: \_\_\_\_\_

PROJ. OUTROS Nº: \_\_\_\_\_

PROJ. TOTAL Nº: \_\_\_\_\_

Comissão Permanente de Licitação  
**0271**  
 Folha  
 Assinatura  
 Prefeitura Municipal de Acariú

1	Projeto de Arquitetura
2	Projeto de Engenharia
3	Projeto de Instalações Elétricas
4	Projeto de Instalações Hidráulicas
5	Projeto de Instalações de Gás
6	Projeto de Instalações de Saneamento Básico
7	Projeto de Instalações de Climatização
8	Projeto de Instalações de Segurança
9	Projeto de Instalações de Telecomunicações
10	Projeto de Instalações de Iluminação
11	Projeto de Instalações de Áudio e Vídeo
12	Projeto de Instalações de Elevadores
13	Projeto de Instalações de Escadas
14	Projeto de Instalações de Rampas
15	Projeto de Instalações de Plataformas
16	Projeto de Instalações de Corredores
17	Projeto de Instalações de Salas
18	Projeto de Instalações de Banheiros
19	Projeto de Instalações de Cozinha
20	Projeto de Instalações de Lavatoual
21	Projeto de Instalações de Vestiário
22	Projeto de Instalações de Vestiário
23	Projeto de Instalações de Vestiário
24	Projeto de Instalações de Vestiário
25	Projeto de Instalações de Vestiário
26	Projeto de Instalações de Vestiário
27	Projeto de Instalações de Vestiário
28	Projeto de Instalações de Vestiário
29	Projeto de Instalações de Vestiário
30	Projeto de Instalações de Vestiário

**RELAÇÃO DE MATERIAIS**  
 Material a ser utilizado em todo o projeto.  
 O material a ser utilizado deve ser de qualidade superior e de origem nacional.  
 O material a ser utilizado deve ser de qualidade superior e de origem nacional.  
 O material a ser utilizado deve ser de qualidade superior e de origem nacional.  
 O material a ser utilizado deve ser de qualidade superior e de origem nacional.

RELAÇÃO DE METROS POSICIONAIS PARA TABELAÇÃO DE ÁGUA FRIA									
Item	Quantidade	Unidade	Medida	Valor	Valor	Valor	Valor	Valor	Valor
1	10	m	1,00	10	10	10	10	10	10
2	20	m	2,00	20	20	20	20	20	20
3	30	m	3,00	30	30	30	30	30	30
4	40	m	4,00	40	40	40	40	40	40
5	50	m	5,00	50	50	50	50	50	50
6	60	m	6,00	60	60	60	60	60	60
7	70	m	7,00	70	70	70	70	70	70
8	80	m	8,00	80	80	80	80	80	80
9	90	m	9,00	90	90	90	90	90	90
10	100	m	10,00	100	100	100	100	100	100

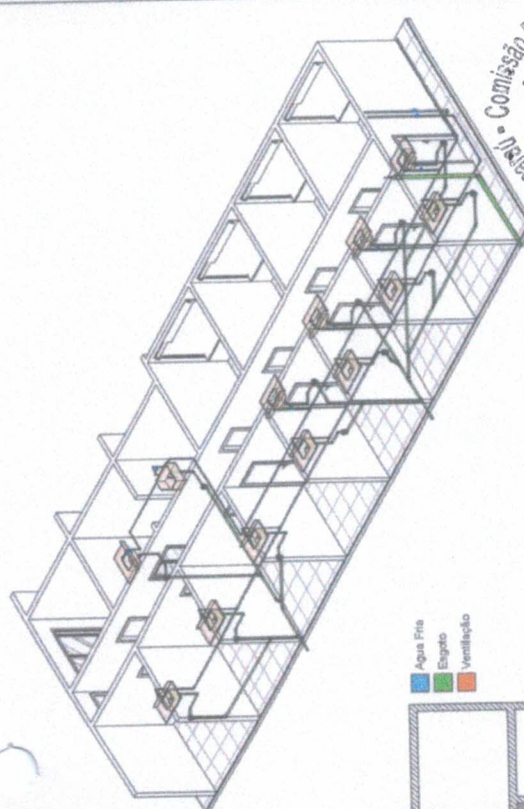

Água Fria  
 Esgoto  
 Ventilação

2 - Planta de Cobertura

RELAÇÃO DE MATERIAIS	
1	Material a ser utilizado em todo o projeto
2	Material a ser utilizado em todo o projeto
3	Material a ser utilizado em todo o projeto
4	Material a ser utilizado em todo o projeto
5	Material a ser utilizado em todo o projeto
6	Material a ser utilizado em todo o projeto
7	Material a ser utilizado em todo o projeto
8	Material a ser utilizado em todo o projeto
9	Material a ser utilizado em todo o projeto
10	Material a ser utilizado em todo o projeto
11	Material a ser utilizado em todo o projeto
12	Material a ser utilizado em todo o projeto
13	Material a ser utilizado em todo o projeto
14	Material a ser utilizado em todo o projeto
15	Material a ser utilizado em todo o projeto
16	Material a ser utilizado em todo o projeto
17	Material a ser utilizado em todo o projeto
18	Material a ser utilizado em todo o projeto
19	Material a ser utilizado em todo o projeto
20	Material a ser utilizado em todo o projeto
21	Material a ser utilizado em todo o projeto
22	Material a ser utilizado em todo o projeto
23	Material a ser utilizado em todo o projeto
24	Material a ser utilizado em todo o projeto
25	Material a ser utilizado em todo o projeto
26	Material a ser utilizado em todo o projeto
27	Material a ser utilizado em todo o projeto
28	Material a ser utilizado em todo o projeto
29	Material a ser utilizado em todo o projeto
30	Material a ser utilizado em todo o projeto

**RELAÇÃO DE MATERIAIS**  
 Material a ser utilizado em todo o projeto.  
 O material a ser utilizado deve ser de qualidade superior e de origem nacional.  
 O material a ser utilizado deve ser de qualidade superior e de origem nacional.  
 O material a ser utilizado deve ser de qualidade superior e de origem nacional.  
 O material a ser utilizado deve ser de qualidade superior e de origem nacional.

RELAÇÃO DE METROS POSICIONAIS PARA TABELAÇÃO DE ÁGUA FRIA									
Item	Quantidade	Unidade	Medida	Valor	Valor	Valor	Valor	Valor	Valor
1	10	m	1,00	10	10	10	10	10	10
2	20	m	2,00	20	20	20	20	20	20
3	30	m	3,00	30	30	30	30	30	30
4	40	m	4,00	40	40	40	40	40	40
5	50	m	5,00	50	50	50	50	50	50
6	60	m	6,00	60	60	60	60	60	60
7	70	m	7,00	70	70	70	70	70	70
8	80	m	8,00	80	80	80	80	80	80
9	90	m	9,00	90	90	90	90	90	90
10	100	m	10,00	100	100	100	100	100	100

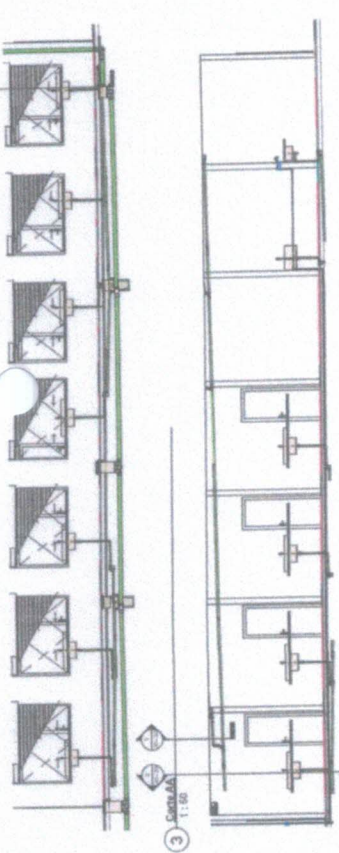

3 - Corte AA  
 1:50

4 - Corte BB  
 1:50

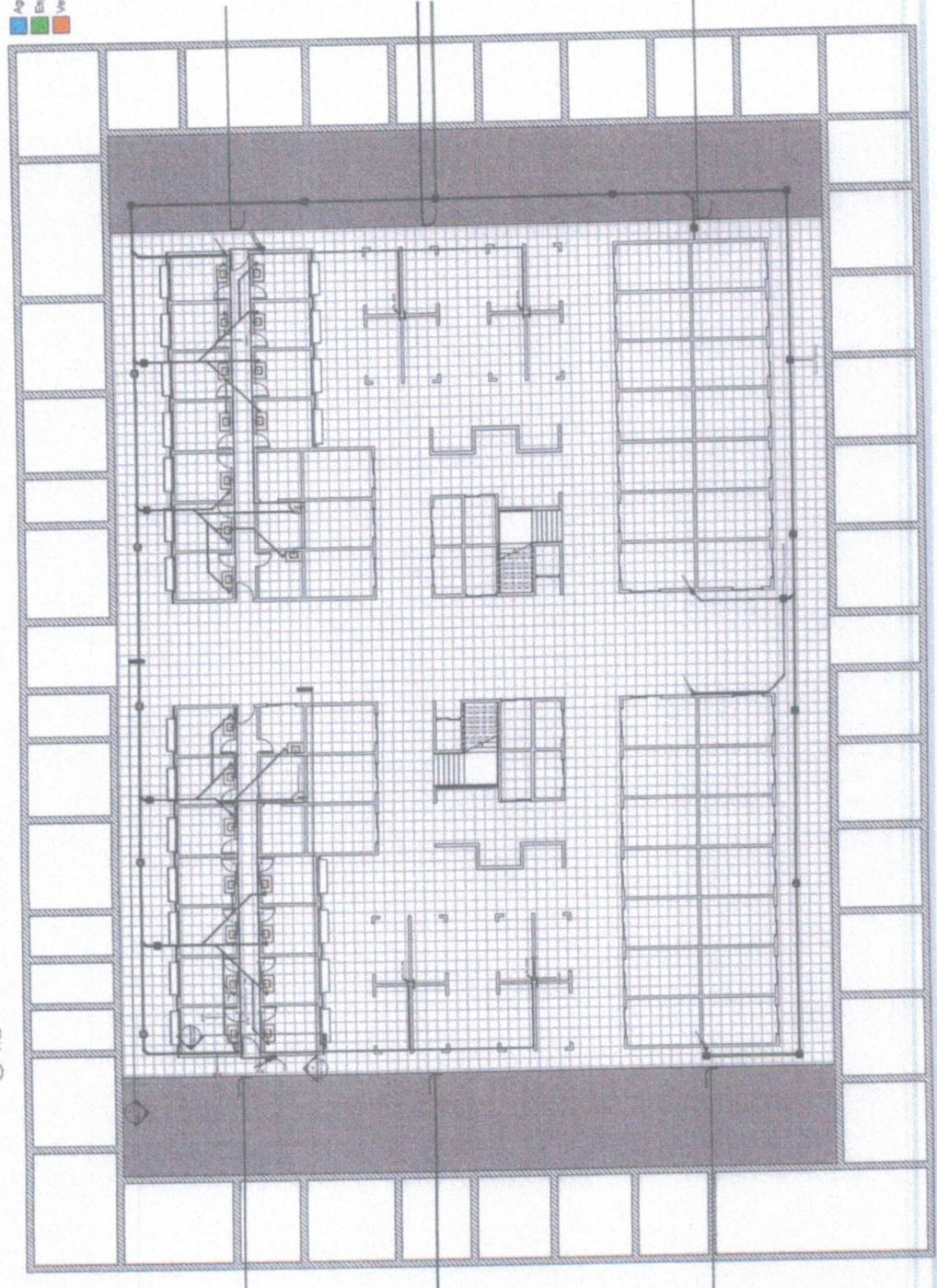

**RELAÇÃO DE MATERIAIS**  
 Material a ser utilizado em todo o projeto.  
 O material a ser utilizado deve ser de qualidade superior e de origem nacional.  
 O material a ser utilizado deve ser de qualidade superior e de origem nacional.  
 O material a ser utilizado deve ser de qualidade superior e de origem nacional.  
 O material a ser utilizado deve ser de qualidade superior e de origem nacional.

RELAÇÃO DE METROS POSICIONAIS PARA TABELAÇÃO DE ÁGUA FRIA									
Item	Quantidade	Unidade	Medida	Valor	Valor	Valor	Valor	Valor	Valor
1	10	m	1,00	10	10	10	10	10	10
2	20	m	2,00	20	20	20	20	20	20
3	30	m	3,00	30	30	30	30	30	30
4	40	m	4,00	40	40	40	40	40	40
5	50	m	5,00	50	50	50	50	50	50
6	60	m	6,00	60	60	60	60	60	60
7	70	m	7,00	70	70	70	70	70	70
8	80	m	8,00	80	80	80	80	80	80
9	90	m	9,00	90	90	90	90	90	90
10	100	m	10,00	100	100	100	100	100	100





Comissão Permanente de Licitação - Prefeitura Municipal de Acaraú  
 0274  
 Folha  
 Assinatura

PRANCHA:

01 / 03

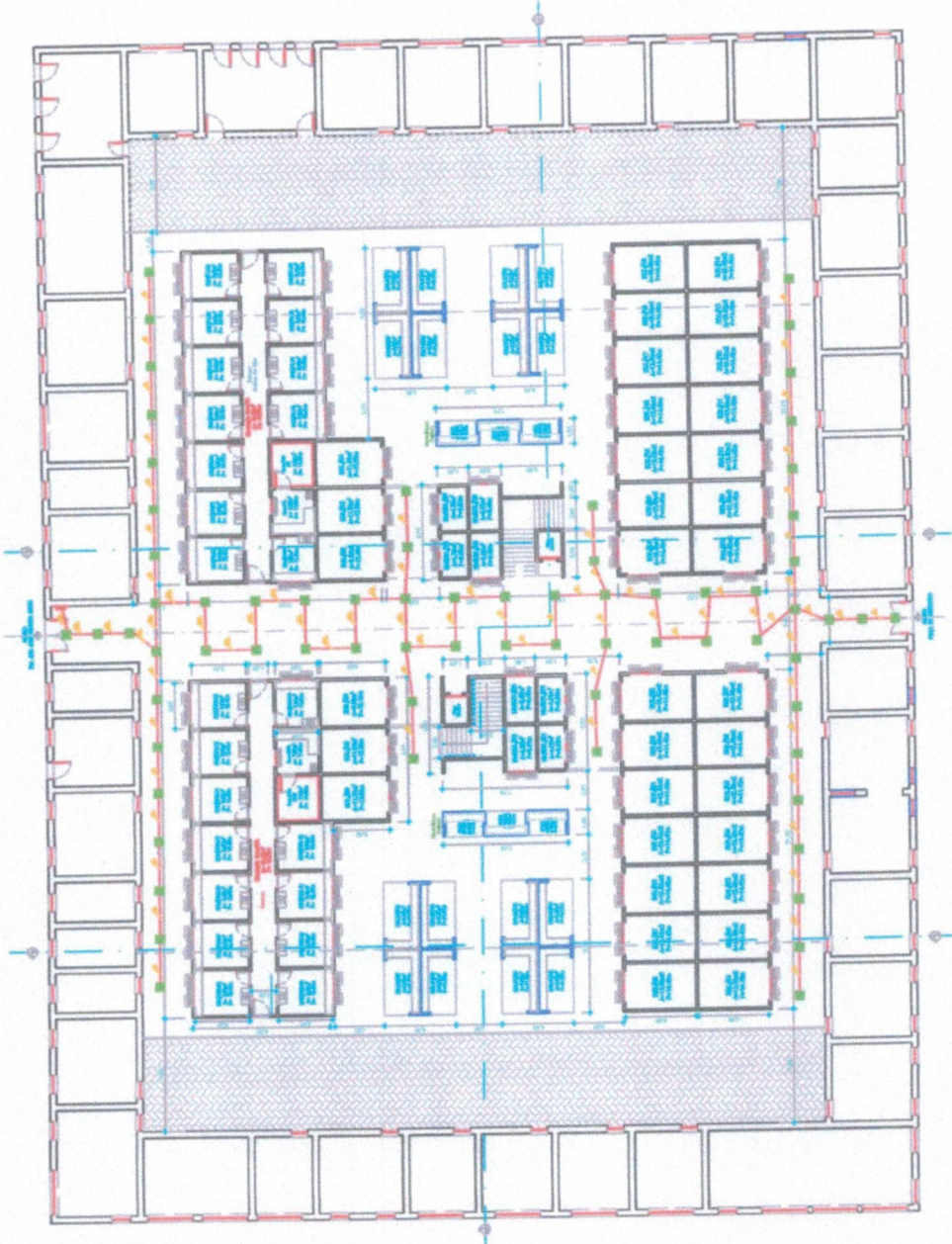

CONTEÚDO GERAL

ESC.: 1/45

PLANTA ELÉTRICA - MERCADO

PROJETO DE INTERIORES

PREFEITURA MUNICIPAL DE ACARAU

PROJETO: MERCADO MUNICIPAL

LOCAL: ACARAU-CE

RESPONSÁVEL TÉCNICO:



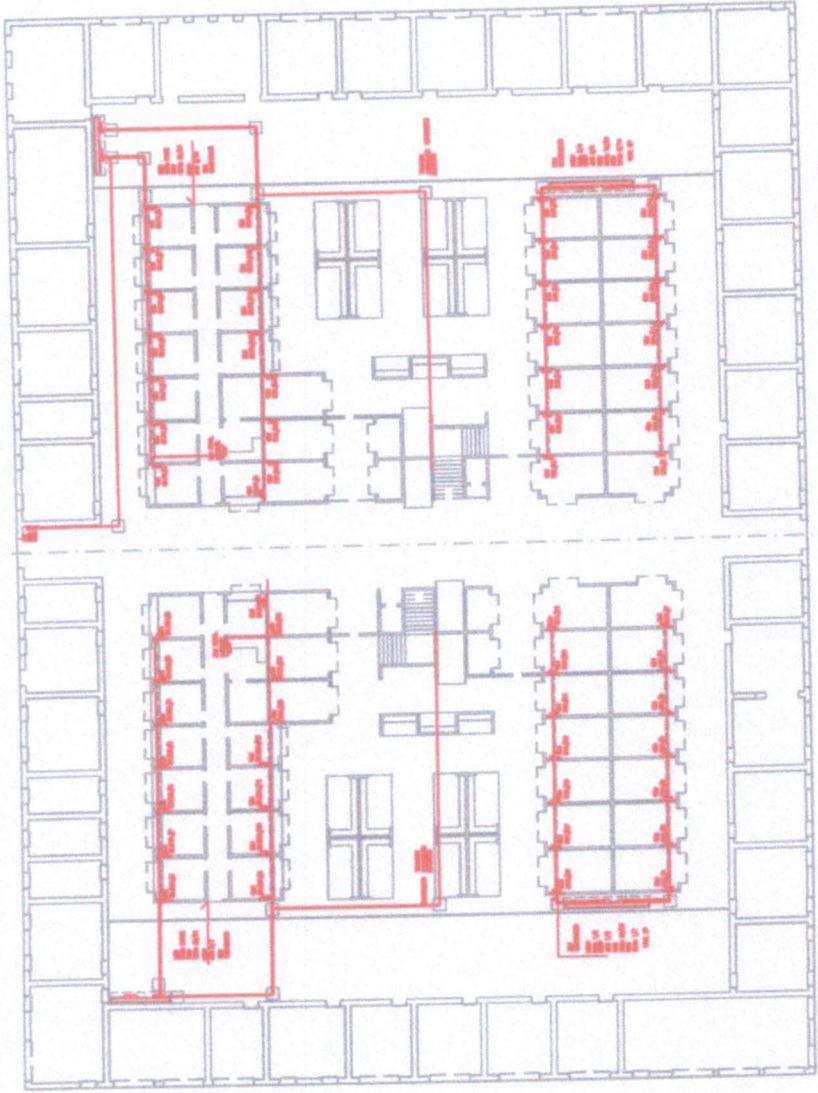

Comissão Permanente de Licitação - Prefeitura Municipal de Acaraú

**0275**  
Folha

Assinatura

PRANCHA:

**02** / **03**



CONTEÚDO GERAL

PLANTA ELÉTRICA - MERCADO

ESC.: 1/45

PROJETO DE INTERIORES

PREFEITURA MUNICIPAL DE ACARAU

PROJETO: MERCADO MUNICIPAL

LOCAL: ACARAU-CE

RESPONSÁVEL TÉCNICO:

Comissão Permanente de Licitação  
**0276**  
 Folha  
 Assinatura

PRANCHA:

**03** / **03**

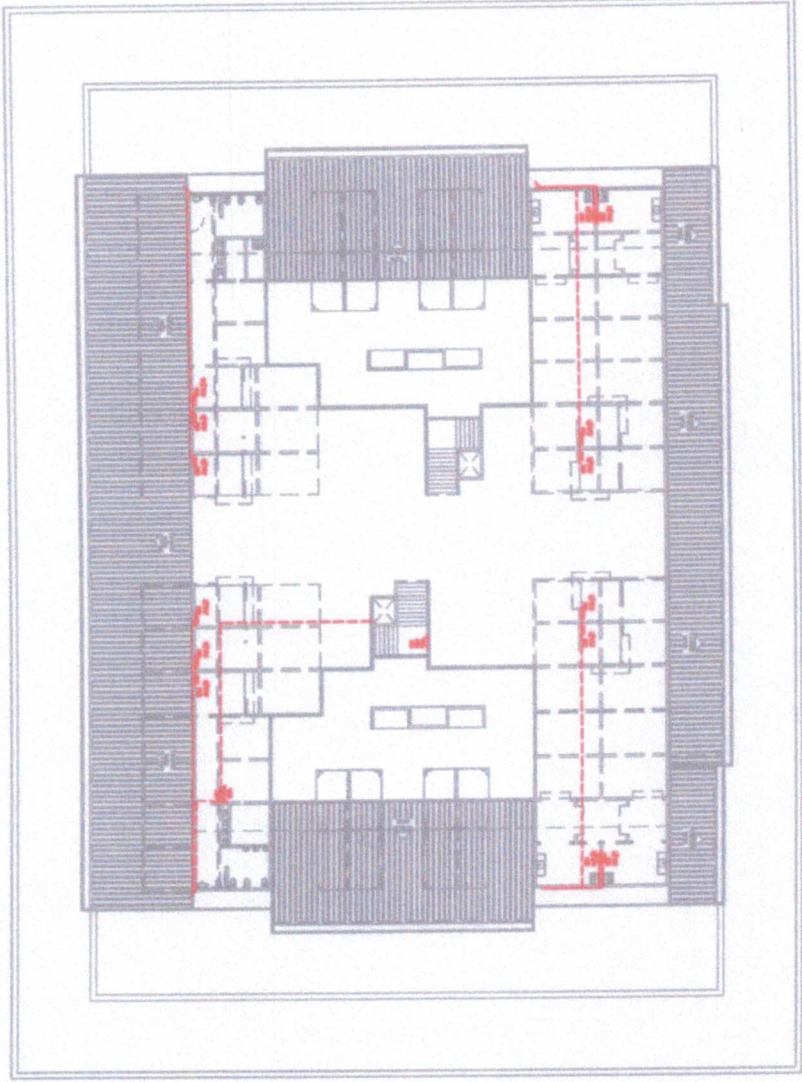

CONTEÚDO GERAL

PLANTA ELÉTRICA - MERCADO

ESC.: 1/45

PROJETO DE INTERIORES

PREFEITURA MUNICIPAL DE ACARAU

PROJETO: MERCADO MUNICIPAL

LOCAL: ACARAU-CE

RESPONSÁVEL TÉCNICO:

*[Handwritten signature]*



Anotação de Responsabilidade Técnica - ART  
Lei nº 6.496, de 7 de dezembro de 1977

**CREA-CE**

ART OBRA / SERVIÇO  
Nº CE20210900291

Conselho Regional de Engenharia e Agronomia do Ceará

INICIAL

1. Responsável Técnico

MARA CRISTINA MARTINS

Título profissional: ENGENHEIRA CIVIL

RNP: 2603077384

Registro: 42998CE

2. Dados do Contrato

Contratante: Prefeitura Municipal de Acaraú

RUA Nicodemos Araujo

Complemento:

Cidade: ACARAÚ

Bairro: Vereador Antônio Lívino de O

UF: CE

CPF/CNPJ: 07.547.821/0001-91

Nº: 2105

CEP: 62580000

ART Vinculada: CE20210847883

Contrato: 04/2021

Celebrado em: 06/12/2021

Valor: R\$ 1,00

Tipo de contratante: Pessoa Jurídica de Direito Público

Ação Institucional: NENHUMA - NÃO OPTANTE

3. Dados da Obra/Serviço

RUA Av João Jaime Ferreira Gom.es

Complemento:

Cidade: ACARAÚ

Data de Início: 02/02/2022

Finalidade: Outro

Proprietário: Prefeitura Municipal de Acaraú

Bairro: centro

UF: CE

Previsão de término: 23/11/2025

Código: Não Especificado

Nº: s/n

CEP: 62580000

Coordenadas Geográficas: -14.235004, -51.92528

CPF/CNPJ: 07.547.821/0001-91

4. Atividade Técnica

	Quantidade	Unidade
18 - Fiscalização		
49 - Execução de obra > CONSTRUÇÃO CIVIL > EDIFICAÇÕES > DE REFORMA DE EDIFICAÇÃO > #1.1.2.1 - DE ALVENARIA	2.275,33	m2
49 - Execução de obra > CONSTRUÇÃO CIVIL > EDIFICAÇÕES > DE ACESSIBILIDADE DE EDIFICAÇÃO > #1.1.3.2 - PARA FINS COMERCIAIS	2.275,33	m2

Após a conclusão das atividades técnicas o profissional deve proceder a baixa desta ART

5. Observações

Reforma e adequação do Mercado Público do município de Acaraú, com área de 2.275,33 m2

6. Declarações

- Declaro que estou cumprindo as regras de acessibilidade previstas nas normas técnicas da ABNT, na legislação específica e no decreto n. 5296/2004.

7. Entidade de Classe

NENHUMA - NÃO OPTANTE

8. Assinaturas

Declaro serem verdadeiras as informações acima

MARA CRISTINA MARTINS - CPF: 141.056.858-71

Local de data

Prefeitura Municipal de Acaraú - CNPJ: 07.547.821/0001-91

9. Informações

\* A ART é válida somente quando quitada, mediante apresentação do comprovante do pagamento ou conferência no site do Crea.

10. Valor

Valor da ART: R\$ 88,78 Registrada em: 03/12/2021 Valor pago: R\$ 88,78 Nosso Número: 8214893752

A autenticidade desta ART pode ser verificada em: <https://crea-ce.silac.com.br/publico/>, com a chave: d92Wa  
Impresso em: 03/12/2021 às 15:11:32 por: lp: 177.21.08.214



## ANEXO IV

### MODELOS DE DECLARAÇÃO QUE NÃO EMPREGA MENOR

#### DECLARAÇÃO

(NOMINA E QUALIFICA O FORNECEDOR), DECLARA, para os devidos fins de direito, especialmente para fins de prova em processo licitatório nº \_\_\_\_\_, junto ao Município de ACARAÚ/CE, que, em cumprimento ao estabelecido na Lei Federal Nº 9.854, de 27/10/1999, publicada no D. O. U. de 28/10/1999, e ao Inciso \_\_\_III, do Artigo 7º, da Constituição Federal, não emprega menores de 18 (dezoito) anos em trabalho noturno, perigoso ou insalubre, nem emprega menores de 16 (dezesesseis) anos em trabalho algum, salvo na condição de aprendiz, a partir de 14 (quatorze) anos.

Pelo que, por ser a expressão da verdade, firma a presente, sob as penas da Lei.

....., ...../...../.....

DECLARANTE

---

## ANEXO V

### DECLARAÇÃO DE CONCORDÂNCIA COM OS TERMOS DO EDITAL

#### DECLARAÇÃO

(NOMINA E QUALIFICA O FORNECEDOR), DECLARA, para os devidos fins de direito, especialmente para fins de prova em processo licitatório, junto ao Município de ACARAÚ/CE, Estado do Ceará, que concorda integralmente com os termos deste edital e seus anexos.

Pelo que, por ser a expressão da verdade, firma a presente, sob as penas da Lei.

....., ...../...../.....

DECLARANTE

## ANEXO VI

### DECLARAÇÃO DA INEXISTÊNCIA DE SUPERVENIÊNCIA DE FATO IMPEDITIVO

#### DECLARAÇÃO

(NOMINA E QUALIFICA O FORNECEDOR), DECLARA, para os devidos fins de direito, especialmente para fins de prova em processo licitatório, junto ao Município de ACARAÚ/CE, Estado do Ceará, que não existe superveniência de fato impeditivo da habilitação ou redução na sua capacidade financeira que venha a afetar as exigências contidas no edital.

Pelo que, por ser a expressão da verdade, firma a presente, sob as penas da Lei.

....., ...../...../.....

DECLARANTE

## ANEXO VII

### DECLARAÇÃO DE RESPONSABILIDADE TÉCNICA

#### DECLARAÇÃO

DECLARAMOS, para todos os fins e sob as penas da lei que:

I - Serão responsáveis técnicos pelos serviços objeto do certame em referência, os profissionais abaixo relacionados e que essa indicação está em consonância com as Resoluções do CONFEA - Conselho Federal de Engenharia Arquitetura e Agronomia.

II - Esses profissionais pertencem ao nosso quadro técnico de profissionais permanentes, tudo de acordo com as leis trabalhistas vigentes, e que nenhum deles é responsável técnico de outra empresa participante da licitação.

Nome:  
Especialidade:  
Assinatura do Responsável Técnico:  
CREA n°  
Data de Registro:

Nome:  
Especialidade:  
Assinatura do Responsável Técnico:  
CREA n°  
Data de Registro:

....., ...../...../.....

DECLARANTE