

- Caixa em alvenaria (40x40x60cm) de 1/2 tijolo comum, lastro de concreto e tampa de concreto com revestimento cerâmico na sala do dentista.
- Caixa d'água de 1000 litros a instalar na parte elevada que ficava a caixa d'água em alvenaria, com todos os componentes e pontos de esgotamento para limpeza.

VIDRO

TEMPERADO INCOLOR, FORNECIMENTO E INSTALACAO, INCLUSIVE MASSA PARA VEDACAO

Normas Técnicas relacionadas _ ABNT NBR 15270-1: 2005 Componentes cerâmicos; parte 1: blocos cerâmicos para alvenaria de vedação, terminologia e requisitos; _ABNT NBR 15270-3: 2005 Componentes cerâmicos; parte 3: blocos cerâmicos para alvenaria estrutural e de vedação, métodos de ensaio; _ABNT NBR 7170:1983 Tijolo maciço cerâmico para alvenaria; _ABNT NBR 6460: 1983 Tijolo maciço cerâmico para alvenaria, verificação da resistência à compressão; _ABNT NBR 13281:20005 Argamassa para assentamento e revestimento de paredes e tetos, Requisitos.

Os serviços de serralheira/ marcenaria serão executados de acordo com as normas indicadas para esse tipo de serviço e conforme detalhes definidos pelo projeto de arquitetura, os quais constam desenhos básicos, dimensões, materiais e as especificações particulares das esquadrias e similares. As medidas indicadas nos projetos deverão ser conferidas nos locais de assentamento de cada esquadria ou similar, depois de concluídas as estruturas, alvenarias, arremates e enchimentos diversos, e antes do início da fabricação das esquadrias. Todos os materiais utilizados na confecção das esquadrias deverão ser de procedência idônea, e acabados de maneira que não apresentem rebarbas ou saliências capazes de obstar o funcionamento da abertura ou causar danos físicos ao usuário.

Aplicar chapisco em todo o contorno do vão, inclusive no interior dos nichos mencionados; Preencher previamente com argamassa os perfis "U" das travessas inferior e superior do quadro da janela, aguardando o endurecimento da massa; Com auxílio de calços de madeira, instalados na base e nas laterais do quadro, posicionar a esquadria no vão, mantendo nivelamento com esquadrias laterais do mesmo pavimento e alinhamento com janelas da respectiva prumada do prédio (alinhamento com arames de fachada); Facear o quadro da janela com taliscas que delimitarão a espessura do revestimento interno da parede, e imobilizá-la com as cunhas de madeira, após cuidadosa conferência da posição em relação à face da parede, cota do peitoril, esquadro, prumo e nivelamento da esquadria;

Preencher com argamassa bem compactada todos os nichos onde se encontram as grapas ("chumbamento com argamassa"); Após secagem do chumbamento, retirar as cunhas de madeira e preencher com argamassa os respectivos vazios e todas as folgas no contorno do quadro; Após cura e secagem da argamassa de revestimento, limpar bem a parede no contorno da janela, retirar as chapas de aglomerado que protegem a janela e verificar seu perfeito funcionamento. Parafusar as presilhas no contorno do marco e encaixar os alisares / guarnições de acabamento no perímetro da janela. Não está incluso contramarco.

JANELA E PORTAS DE ALUMÍNIO

Manter folga em torno de 3 cm entre todo o contorno do quadro da janela e o vão presente na alvenaria; Introduzir no contorno do vão os nichos onde serão chumbadas as grapas da janela, observando a posição e o tamanho adequados; Com auxílio de alicate, dobrar as grapas soldadas ou rebitadas nos montantes laterais do quadro da janela, o suficiente para que se alojem perfeitamente nos nichos escarificados na alvenaria; Aplicar chapisco em todo o contorno do vão, inclusive no interior dos nichos mencionados; Preencher previamente com argamassa os perfis "U" das travessas inferior e superior do quadro da janela, aguardando o endurecimento da massa;

Com auxílio de calços de madeira, instalados na base e nas laterais do quadro, posicionar a esquadria no vão, mantendo nivelamento com esquadrias laterais do mesmo pavimento e alinhamento com janelas da respectiva prumada do prédio (alinhamento com arames de fachada); Facear o quadro da janela com taliscas que delimitarão a espessura do revestimento interno da parede, e imobilizá-la com as cunhas de madeira, após cuidadosa conferência da posição em relação à face da parede, cota do peitoril, esquadro, prumo e nivelamento da esquadria; Preencher com argamassa bem compactada todos os nichos onde se encontram as grapas ("chumbamento com argamassa"); Após secagem do chumbamento, retirar as cunhas de madeira e preencher com argamassa os respectivos vazios e todas as folgas no contorno do quadro; Após cura e secagem da argamassa de revestimento, limpar bem a parede no contorno da janela, retirar as chapas de aglomerado que protegem a janela e verificar seu

perfeito funcionamento. Parafusar as presilhas no contorno do marco e encaixar os alizares / quarnições de acabamento no perímetro da janela. Não está incluso contramarco. Normas Técnicas relacionadas: _ ABNT NBR 10821-1: Esquadrias externas para edificações - Parte 1: Terminologia; _ ABNT NBR 10821-2: Esquadrias externas para edificações - Parte 2: Requisitos e classificação; _ Obras Públicas: Recomendações Básicas para a Contratação e Fiscalização de Obras de Edificações Públicas (2ª edição): TCU, SECOB, 2009.

SERVIÇOS FINAIS

A obra será entregue em perfeito estado de limpeza e conservação: deverão apresentar funcionamento perfeito todas as suas instalações, equipamentos e aparelhos, com as instalações definitivamente ligadas às redes de serviços públicos.

Será removido todo o entulho do terreno, sendo cuidadosamente limpos e varridos os acessos.

Todas as cantarias, alvenarias de pedra, pavimentação, revestimentos, cimentados, ladrilhos, pedras, azulejos, vidros, aparelhos sanitários, etc., serão limpos, abundante e cuidadosamente lavados, de modo a não serem danificados outras partes da obra por estes serviços de limpeza.

A lavagem de mármore será feita com sabão neutro, perfeitamente isento de álcalis cáusticos.

As pavimentações ou revestimentos de pedra, destinados a polimento e lustração, serão polidos em definitivo e lustrados.

Haverá particular cuidado em remover-se quaisquer detritos ou salpicos de argamassa endurecida das superfícies, sobretudo das cantarias, alvenarias de pedra e azulejos.

- Plantação e manutenção até a entrega da obra será por responsabilidade da empresa, assim como a segurança e a manutenção da grama.

Acaraú, 11 de julho de 2022.

1 PLANTA PAV. TERREO

SCALE: 1/50 (FOR THE FOUNDATION)
SCALE: 1/25 (FOR THE FLOOR)

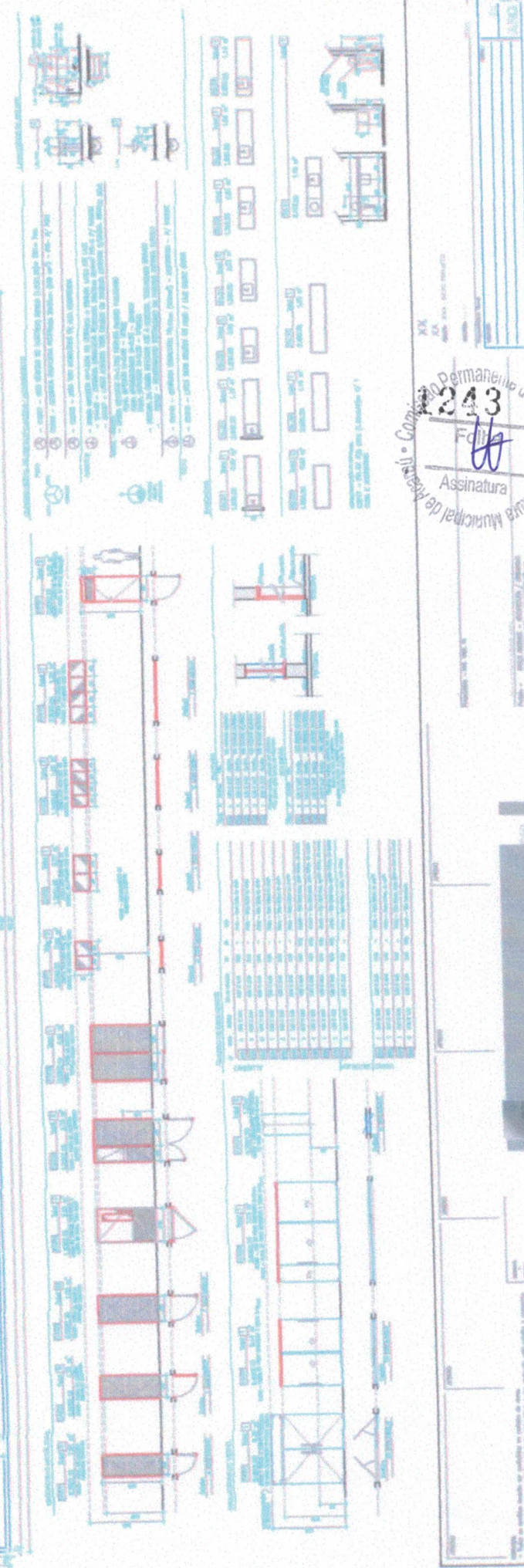

Comitato Permanente Urbanistica
 1243
 F.lli
 Assinatura
 Conferenza Municipale de' Cavalieri - Comune

(Handwritten signature)

Comissió Permanent de Lluçenó
 1244
 F. J. G.
 Assinatura
 Trialetta Municipal de l'Alt Lluçenó

2 PLANTA DE LAYOUT

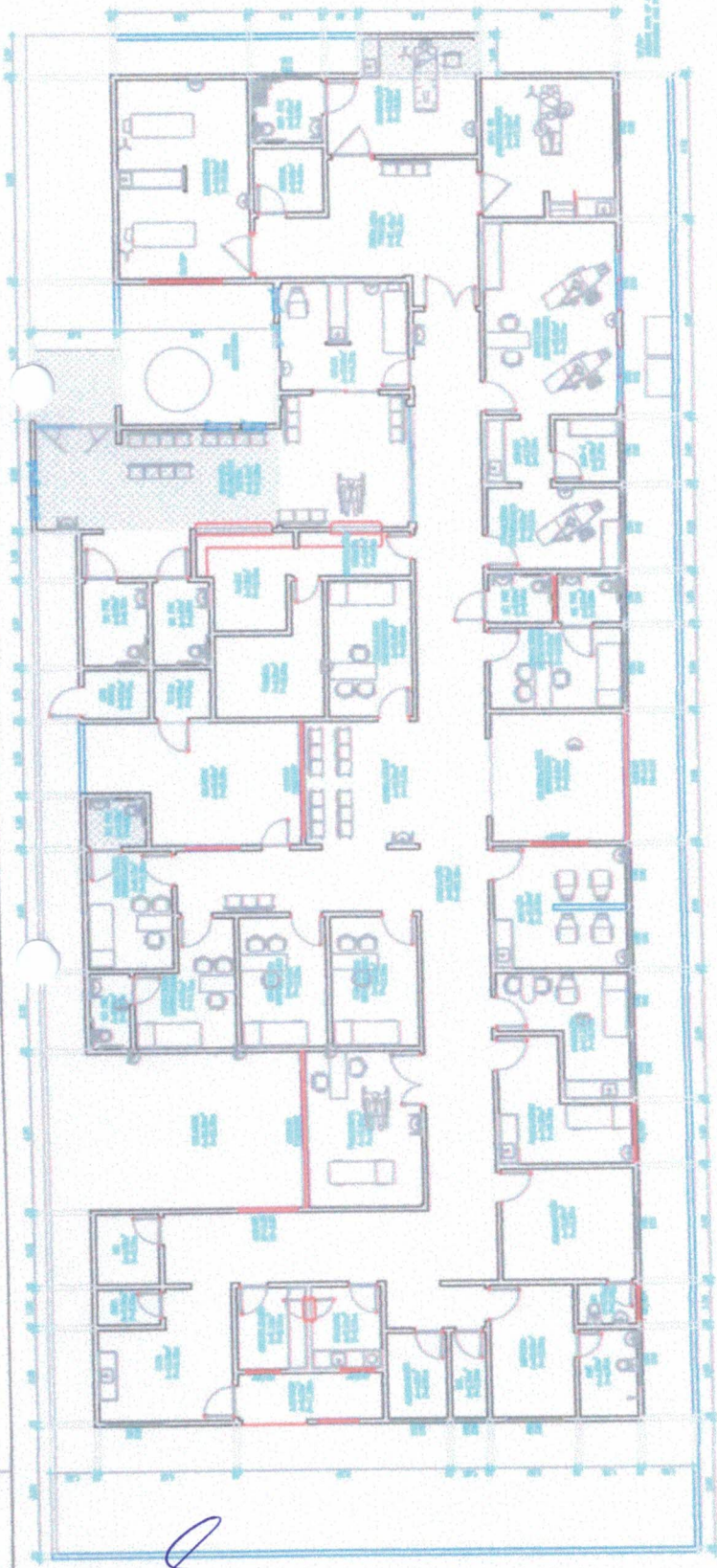

1 PLANTA CADASTRAL

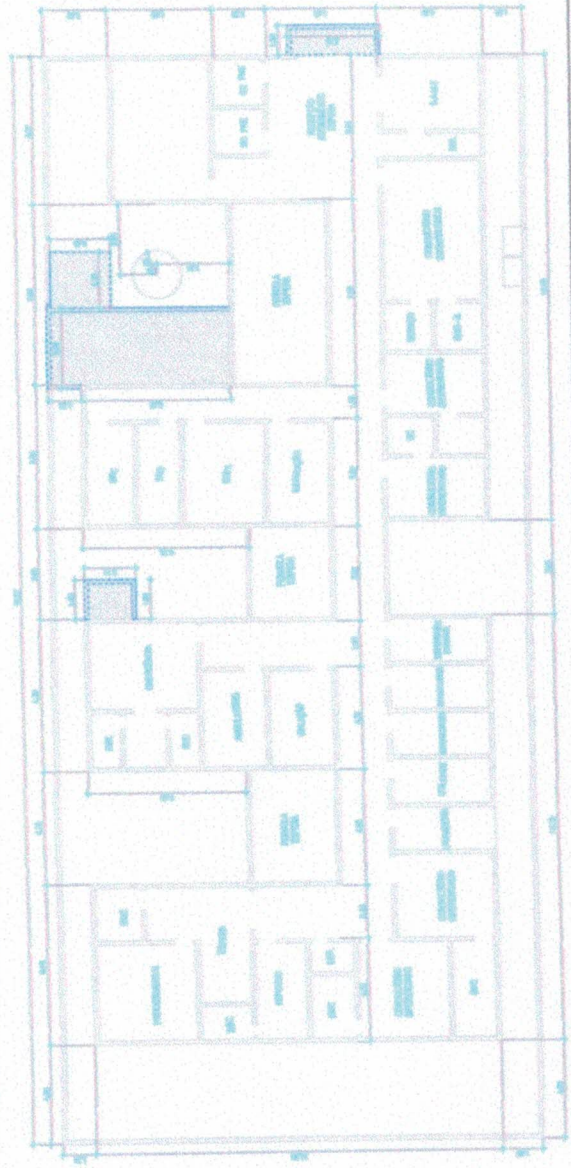

XX
 XX
 XX

Este es un documento de carácter informativo y no tiene validez jurídica.
 La información contenida en este documento es de carácter informativo y no constituye un asesoramiento profesional.
 El usuario de este documento debe ser consciente de que el uso de esta información es a su propio riesgo y sin responsabilidad por parte de los autores.

1245
 Comisión Permanente del Ayuntamiento
 Ayuntamiento Municipal de Madrid
 Assinatura

1 PLANTA PAV. TERREO

1/2000
 Escala: 1/2000
 1/2000

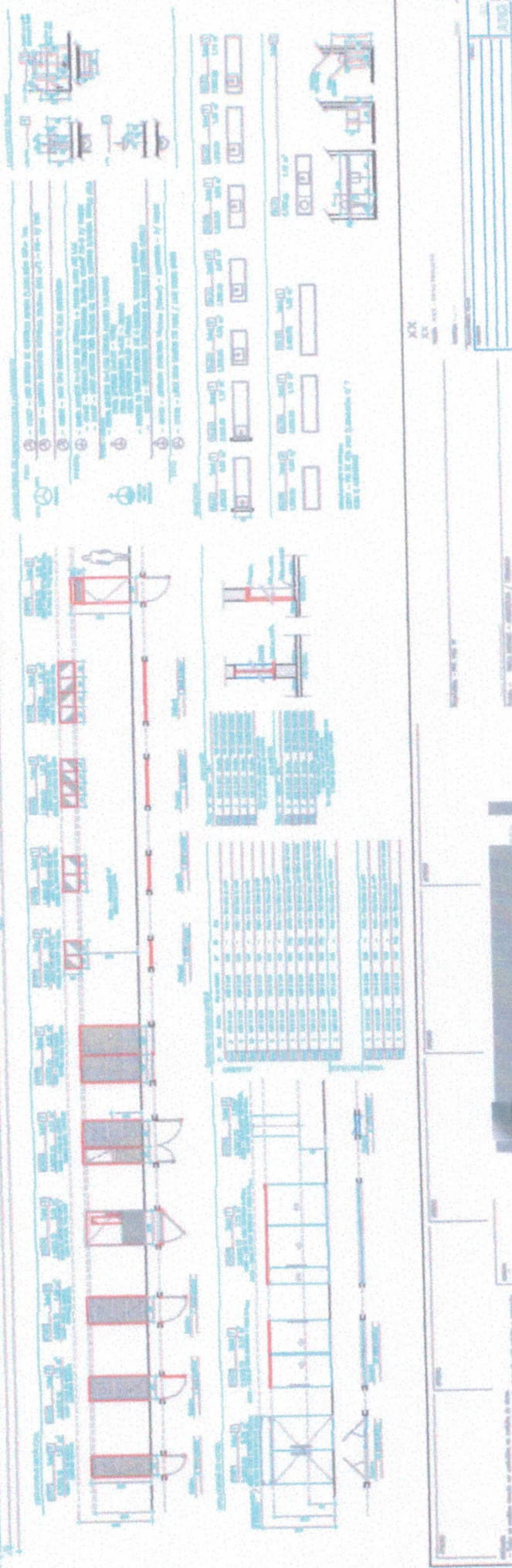
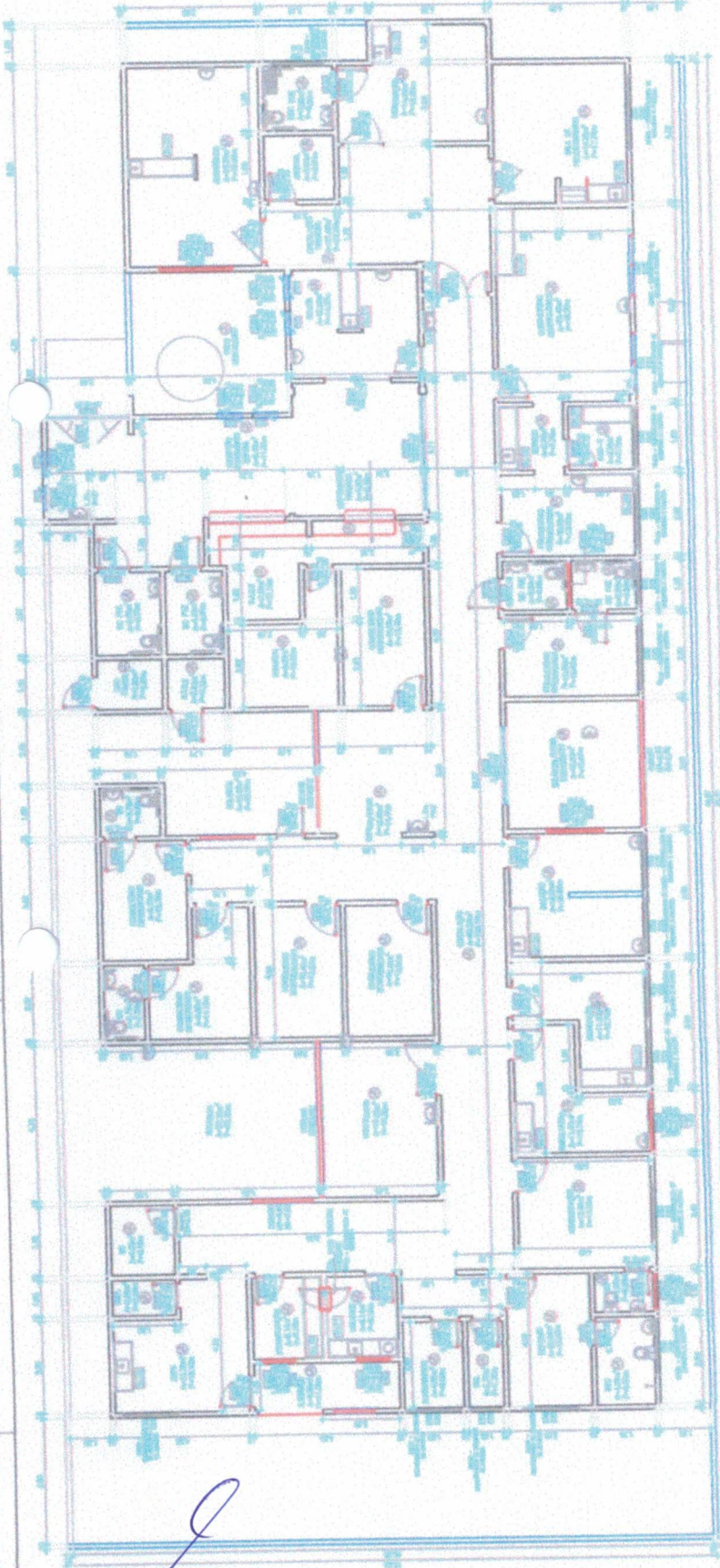

1	...
2	...
3	...
4	...
5	...
6	...
7	...
8	...
9	...
10	...
11	...
12	...
13	...
14	...
15	...
16	...
17	...
18	...
19	...
20	...



Anotação de Responsabilidade Técnica - ART
Lei nº 6.496, de 7 de dezembro de 1977

CREA-CE

ART OBRA / SERVIÇO
Nº CE20221015155



Conselho Regional de Engenharia e Agronomia do Ceará

INICIAL

1. Responsável Técnico

MARA CRISTINA MARTINS
 Título profissional: **ENGENHEIRA CIVIL**

RNP: 2603077384
 Registro: 42998CE

2. Dados do Contrato

Contratante: **Prefeitura Municipal de Acaraú**
 RUA Nicodemos Araujo
 Complemento:
 Cidade: **ACARAÚ**

CPF/CNPJ: 07.547.821/0001-91
 Nº: 2105
 Bairro: **Vereador Antônio Lilvino de O**
 UF: **CE** CEP: 62580000
 ART Vinculada: **CE20210847883**

Contrato: 08/22 Celebrado em: 05/07/2022
 Valor: R\$ 1,00 Tipo de contratante: **Pessoas Jurídica de Direito Público**
 Ação Institucional: **NENHUMA - NÃO OPTANTE**

3. Dados da Obra/Serviço

RUA Nicodemos Araujo
 Complemento:
 Cidade: **ACARAÚ**
 Data de Início: 05/07/2022
 Finalidade: **Saúde**
 Proprietário: **Prefeitura Municipal de Acaraú**

Nº: 2105
 Bairro: **Vereador Antônio Lilvino de O**
 UF: **CE** CEP: 62580000
 Coordenadas Geográficas: **-2.886087, -40.100603**
 Código: **Não Especificado**
 CPF/CNPJ: 07.547.821/0001-91

4. Atividade Técnica

	Quantidade	Unidade
14 - Elaboração		
80 - Projeto > CONSTRUÇÃO CIVIL > EDIFICAÇÕES > DE VEDAÇÃO > #1.1.8.1 - EM ALVENARIA	20.203,78	m2
80 - Projeto > CONSTRUÇÃO CIVIL > EDIFICAÇÕES > DE REFORMA DE EDIFICAÇÃO > #1.1.2.4 - EM MATERIAIS MISTOS	20.203,78	m2
80 - Projeto > ESTRUTURAS > ESTRUTURAS DE CONCRETO E ARGAMASSA ARMADA > #2.1.1 - DE ESTRUTURA DE CONCRETO ARMADO	20.203,78	m2
80 - Projeto > ESTRUTURAS > FUNDAÇÕES > DE FUNDAÇÕES SUPERFICIAIS > #2.9.1.2 - EM SAPATAS ISOLADAS	20.203,78	m2
35 - Elaboração de orçamento > CONSTRUÇÃO CIVIL > EDIFICAÇÕES > DE VEDAÇÃO > #1.1.8.1 - EM ALVENARIA	20.203,78	m2
35 - Elaboração de orçamento > CONSTRUÇÃO CIVIL > EDIFICAÇÕES > DE REFORMA DE EDIFICAÇÃO > #1.1.2.4 - EM MATERIAIS MISTOS	20.203,78	m2
35 - Elaboração de orçamento > ESTRUTURAS > ESTRUTURAS DE CONCRETO E ARGAMASSA ARMADA > #2.1.1 - DE ESTRUTURA DE CONCRETO ARMADO	20.203,78	m2
35 - Elaboração de orçamento > ESTRUTURAS > FUNDAÇÕES > DE FUNDAÇÕES SUPERFICIAIS > #2.9.1.2 - EM SAPATAS ISOLADAS	20.203,78	m2
18 - Fiscalização		
49 - Execução de obra > CONSTRUÇÃO CIVIL > EDIFICAÇÕES > DE VEDAÇÃO > #1.1.8.1 - EM ALVENARIA	20.203,78	m2
49 - Execução de obra > CONSTRUÇÃO CIVIL > EDIFICAÇÕES > DE REFORMA DE EDIFICAÇÃO > #1.1.2.4 - EM MATERIAIS MISTOS	20.203,78	m2
49 - Execução de obra > ESTRUTURAS > ESTRUTURAS DE CONCRETO E ARGAMASSA ARMADA > #2.1.1 - DE ESTRUTURA DE CONCRETO ARMADO	20.203,78	m2
49 - Execução de obra > ESTRUTURAS > FUNDAÇÕES > DE FUNDAÇÕES SUPERFICIAIS > #2.9.1.2 - EM SAPATAS ISOLADAS	20.203,78	m2

Após a conclusão das atividades técnicas o profissional deve proceder a baixa desta ART

5. Observações

Fiscalização, orçamento e projeto da Construção na UBS Castelhana e reforma das Unidades Básicas de Saúde da Juritinha, Monsenhor Sabinjo, Morada Nova, Paulo VI e Aranaú, no município de Acaraú/CE

6. Declarações

- Declaro que estou cumprindo as regras de acessibilidade previstas nas normas técnicas da ABNT, na legislação específica e no decreto n. 5296/2004.

7. Entidade de Classe

NENHUMA - NÃO OPTANTE

A autenticidade desta ART pode ser verificada em: <https://crea-ce.abc.com.br/publico/>, com a chave: 0a52c
 Impresso em: 11/07/2022 às 08:50:49 por: 177.21.98.230



Anotação de Responsabilidade Técnica - ART
Lei nº 6.496, de 7 de dezembro de 1977

CREA-CE

ART OBRA / SERVIÇO
Nº CE20221015155

Conselho Regional de Engenharia e Agronomia do Ceará

INICIAL



8. Assinaturas

Declaro serem verdadeiras as informações acima

MARA CRISTINA MARTINS - CPF: 141.056.658-71

Acaraú de Junho de 2022

Local

data

Prefeitura Municipal de Acaraú - CNPJ: 07.547.821/0001-91

9. Informações

* A ART é válida somente quando quitada, mediante apresentação do comprovante do pagamento ou conferência no site do Crea.

10. Valor

Valor da ART: R\$ 88,78

Registrada em: 05/07/2022

Valor pago: R\$ 88,78

Nosso Número: 8215482880

PREFEITURA MUNICIPAL DE ACARAU
ANA PAULA PRACIANO TEIXEIRA
CPF: 141.056.658-71
SECRETARIA MUNICIPAL DE SAUDE

A existência desta ART pode ser verificada em: <https://crea-ce.sibec.com.br/publico/>, com a chave: Dv5Z;
Ingresso em: 11/07/2022 às 08:50:45 por: p: 177.21.95.230

www.crea-ce.org.br
Tel: (85) 3453-5800

telecrea@crea-ce.org.br
Fax: (85) 3453-5804



ANEXO IV

MODELOS DE DECLARAÇÃO QUE NÃO EMPREGA MENOR

DECLARAÇÃO

(NOMINA E QUALIFICA O FORNECEDOR), DECLARA, para os devidos fins de direito, especialmente para fins de prova em processo licitatório nº _____, junto ao Município de ACARAÚ/CE, que, em cumprimento ao estabelecido na Lei Federal Nº 9.854, de 27/10/1999, publicada no D. O. U. de 28/10/1999, e ao Inciso ____III, do Artigo 7º, da Constituição Federal, não emprega menores de 18 (dezoito) anos em trabalho noturno, perigoso ou insalubre, nem emprega menores de 16 (dezesseis) anos em trabalho algum, salvo na condição de aprendiz, a partir de 14 (quatorze) anos.

Pelo que, por ser a expressão da verdade, firma a presente, sob as penas da Lei.

.....,/...../.....

DECLARANTE



ANEXO V

DECLARAÇÃO DE CONCORDÂNCIA COM OS TERMOS DO EDITAL

DECLARAÇÃO

(NOMINA E QUALIFICA O FORNECEDOR), DECLARA, para os devidos fins de direito, especialmente para fins de prova em processo licitatório, junto ao Município de ACARAÚ/CE, Estado do Ceará, que concorda integralmente com os termos deste edital e seus anexos.

Pelo que, por ser a expressão da verdade, firma a presente, sob as penas da Lei.

.....,/...../.....

DECLARANTE



ANEXO VI

DECLARAÇÃO DA ENEXISTÊNCIA DE SUPERVENIÊNCIA DE FATO IMPEDITIVO

DECLARAÇÃO

(NOMINA E QUALIFICA O FORNECEDOR), DECLARA, para os devidos fins de direito, especialmente para fins de prova em processo licitatório, junto ao Município de ACARAÚ/CE, Estado do Ceará, que não existe superveniência de fato impeditivo da habilitação ou redução na sua capacidade financeira que venha a afetar as exigências contidas no edital.

Pelo que, por ser a expressão da verdade, firma a presente, sob as penas da Lei.

.....,/...../.....

DECLARANTE



ANEXO VII

DECLARAÇÃO DE RESPONSABILIDADE TÉCNICA

DECLARAÇÃO

DECLARAMOS, para todos os fins e sob as penas da lei que:

I - Serão responsáveis técnicos pelos serviços objeto do certame em referência, os profissionais abaixo relacionados e que essa indicação está em consonância com as Resoluções do CONFEA - Conselho Federal de Engenharia Arquitetura e Agronomia.

II - Esses profissionais pertencem ao nosso quadro técnico de profissionais permanentes, tudo de acordo com as leis trabalhistas vigentes, e que nenhum deles é responsável técnico de outra empresa participante da licitação.

Nome:

Especialidade:

Assinatura do Responsável Técnico:

CREA nº

Data de Registro:

Nome:

Especialidade:

Assinatura do Responsável Técnico:

CREA nº

Data de Registro:

.....,/...../.....

DECLARANTE

