

## ANEXO I

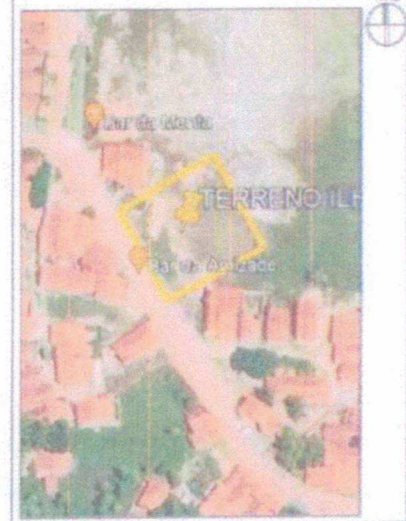

Todas as obras financiadas com recursos do Ministério da Saúde deverão conter placas indicadoras com inscrições de acordo com as seguintes orientações:

- As dimensões mínimas da placa deverão ser de 1,5 m x 3,0 m;
- Tanto as letras (em fonte Arial) quanto os logotipos (conforme modelo abaixo) deverão ter tamanhos proporcionais ao tamanho da placa;
- As cores das letras deverão ser de tonalidade escura em contraste com o fundo claro; e
- A placa deverá permanecer no local até a inauguração da obra.

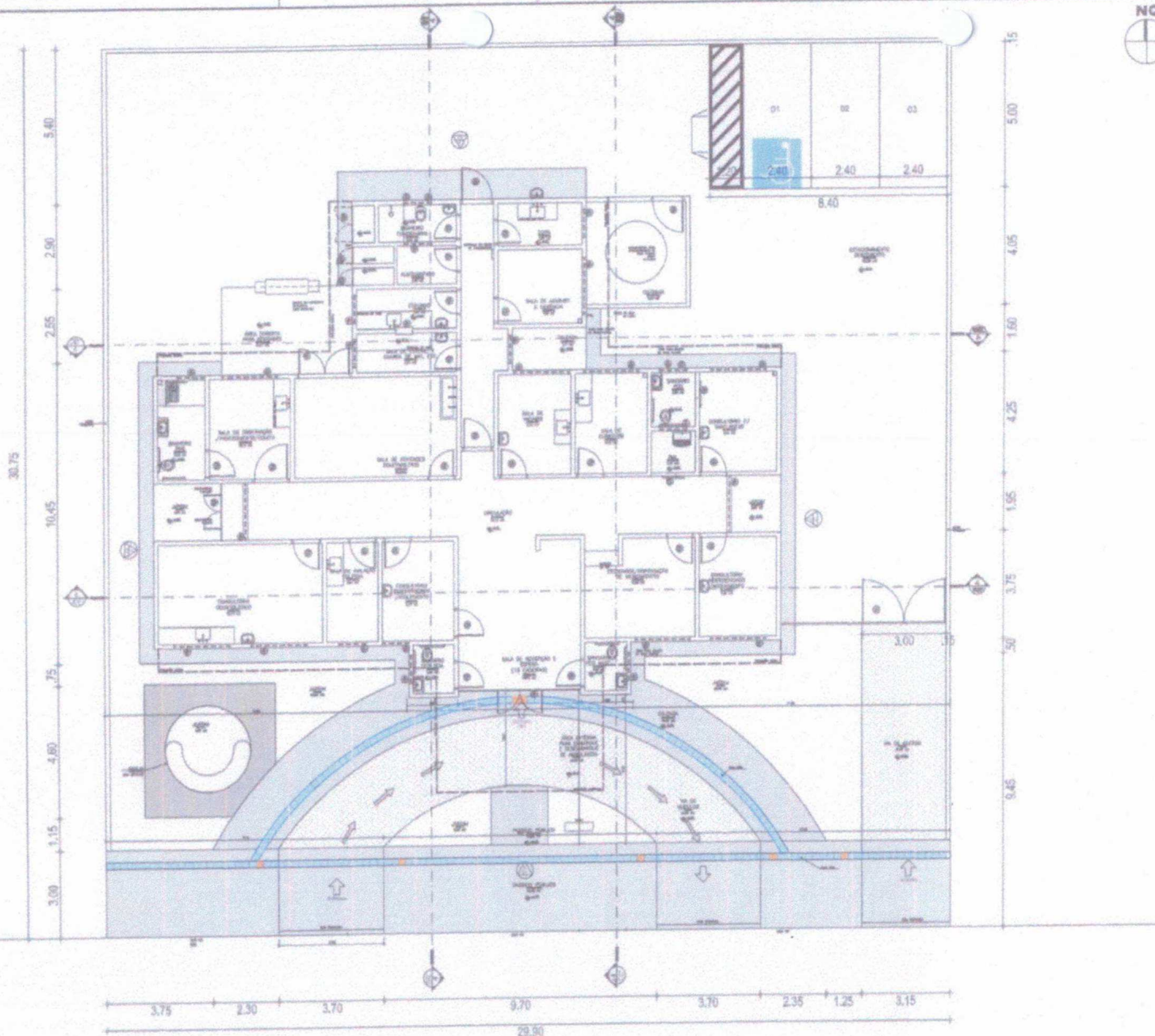

PLANTA DE SITUAÇÃO  
 ESCALA 1/200  
 UTM: X: 2°50'41.58"S  
 Y: 40°2'44.62"O

RUA DE ACESSO A ILHA DOS COQUEIROS

Comissão Permanente de Licitação - Prefeitura Municipal de Acarai - Assinatura 0717

A

01 PLANTA DE IMPLANTAÇÃO

ELABORAÇÃO			
PROJETO		PROJETO DA UNIDADE BRINCA DE SAUDE Bela em Chaparrão	
DATA	RESPONSÁVEL TÉCNICO	TÍTULO	ÁREA TOTAL DA EDIFICAÇÃO: 200,00 m²
JAN/2023			
ESCALA	PROJEÇÃO	FASE	PROJETO SÍMBOLO
1/200	S/201		

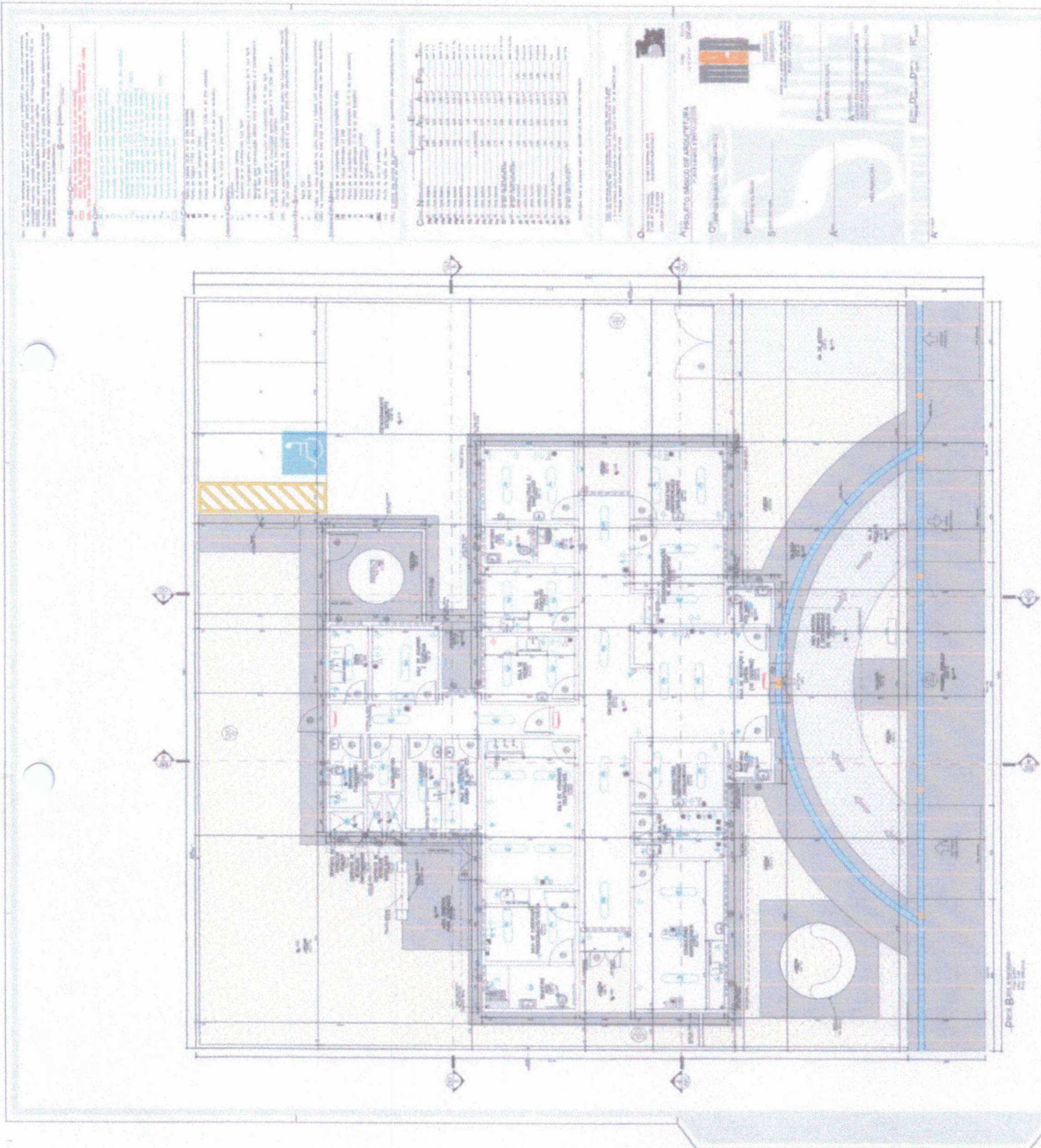

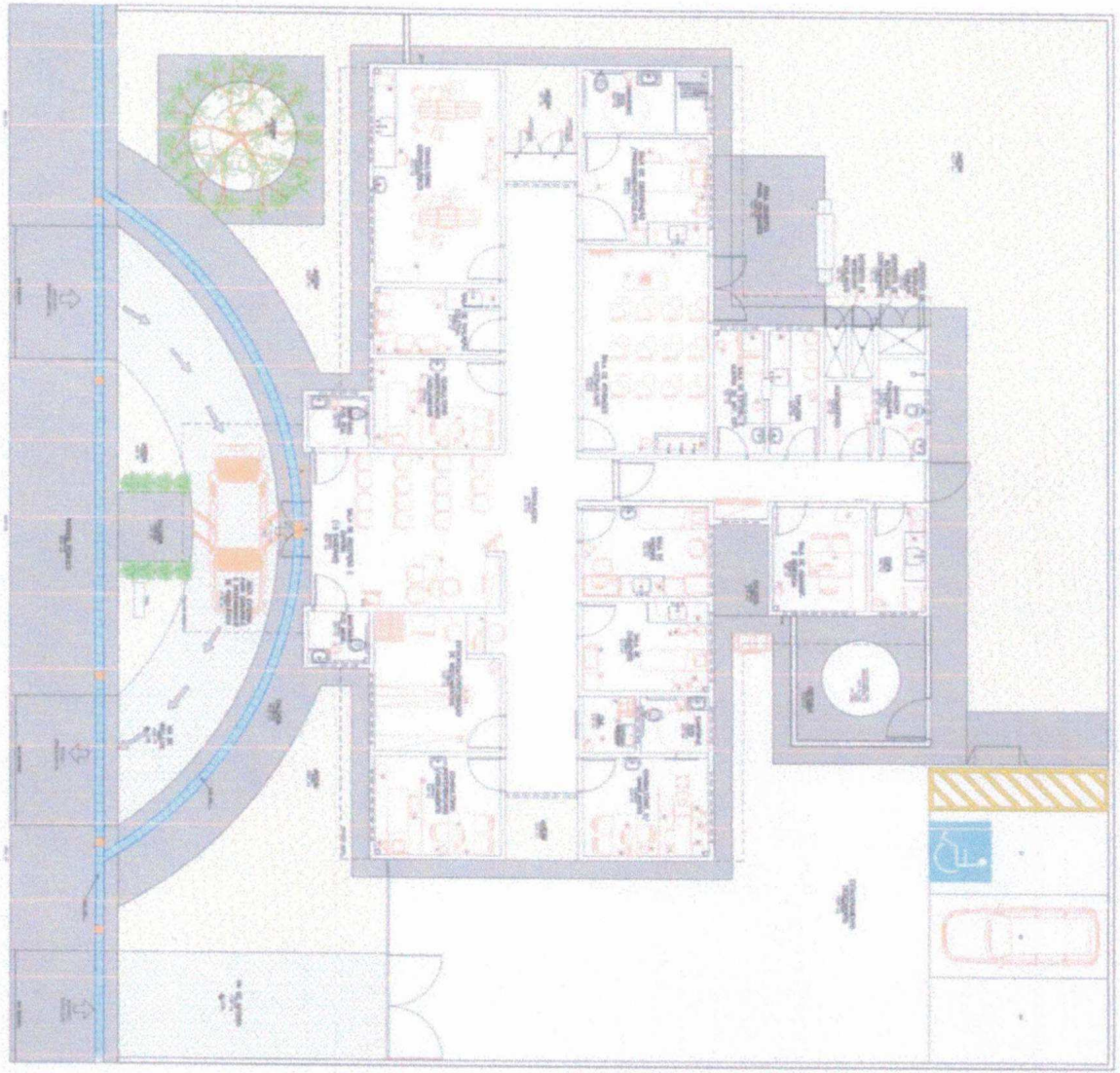

Plano Geral

ESCALA: 1:500

**LEGENDA**

1. Porta  
 2. Janela  
 3. Móvel  
 4. Escada  
 5. Elevador  
 6. Banheiro  
 7. Cozinha  
 8. Sala de Reunião  
 9. Sala de Aula  
 10. Sala de Trabalho  
 11. Sala de Espera  
 12. Sala de Conferência  
 13. Sala de Jantar  
 14. Sala de Almoço  
 15. Sala de Lazer  
 16. Sala de Jogos  
 17. Sala de Dança  
 18. Sala de Música  
 19. Sala de Teatro  
 20. Sala de Cinema  
 21. Sala de Exposição  
 22. Sala de Arquivo  
 23. Sala de Biblioteca  
 24. Sala de Laboratório  
 25. Sala de Oficina  
 26. Sala de Atividade Física  
 27. Sala de Aulas  
 28. Sala de Cursos  
 29. Sala de Treinamento  
 30. Sala de Simulação  
 31. Sala de Conferência  
 32. Sala de Reunião  
 33. Sala de Trabalho  
 34. Sala de Espera  
 35. Sala de Conferência  
 36. Sala de Jantar  
 37. Sala de Almoço  
 38. Sala de Lazer  
 39. Sala de Jogos  
 40. Sala de Dança  
 41. Sala de Música  
 42. Sala de Teatro  
 43. Sala de Cinema  
 44. Sala de Exposição  
 45. Sala de Arquivo  
 46. Sala de Biblioteca  
 47. Sala de Laboratório  
 48. Sala de Oficina  
 49. Sala de Atividade Física  
 50. Sala de Aulas  
 51. Sala de Cursos  
 52. Sala de Treinamento  
 53. Sala de Simulação

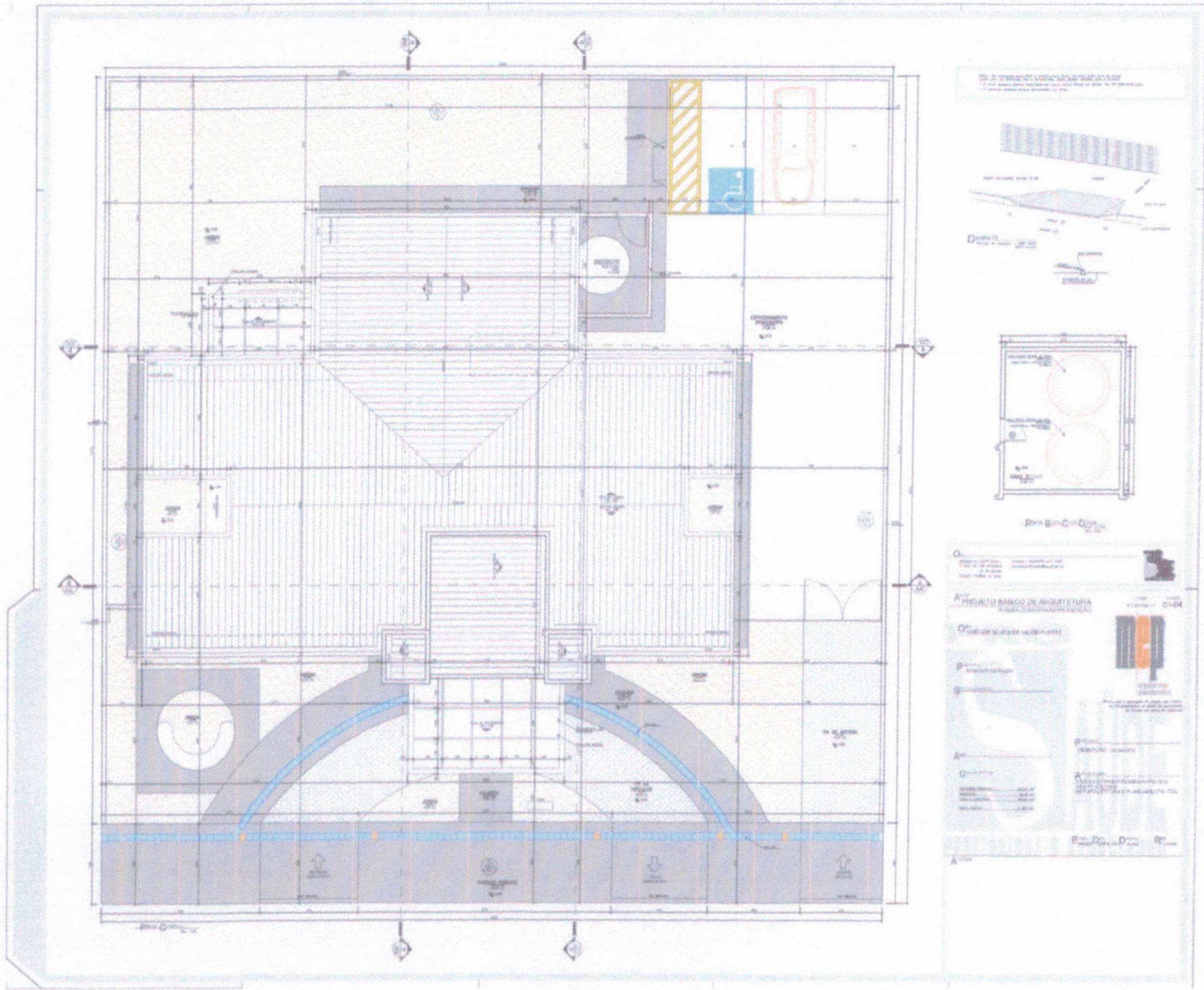

Prefeitura Municipal de Acaraú - Comissão Permanente  
 Assessoria  
 Folha  
 07220



Legend and technical specifications for the architectural drawings, including color coding and line styles.

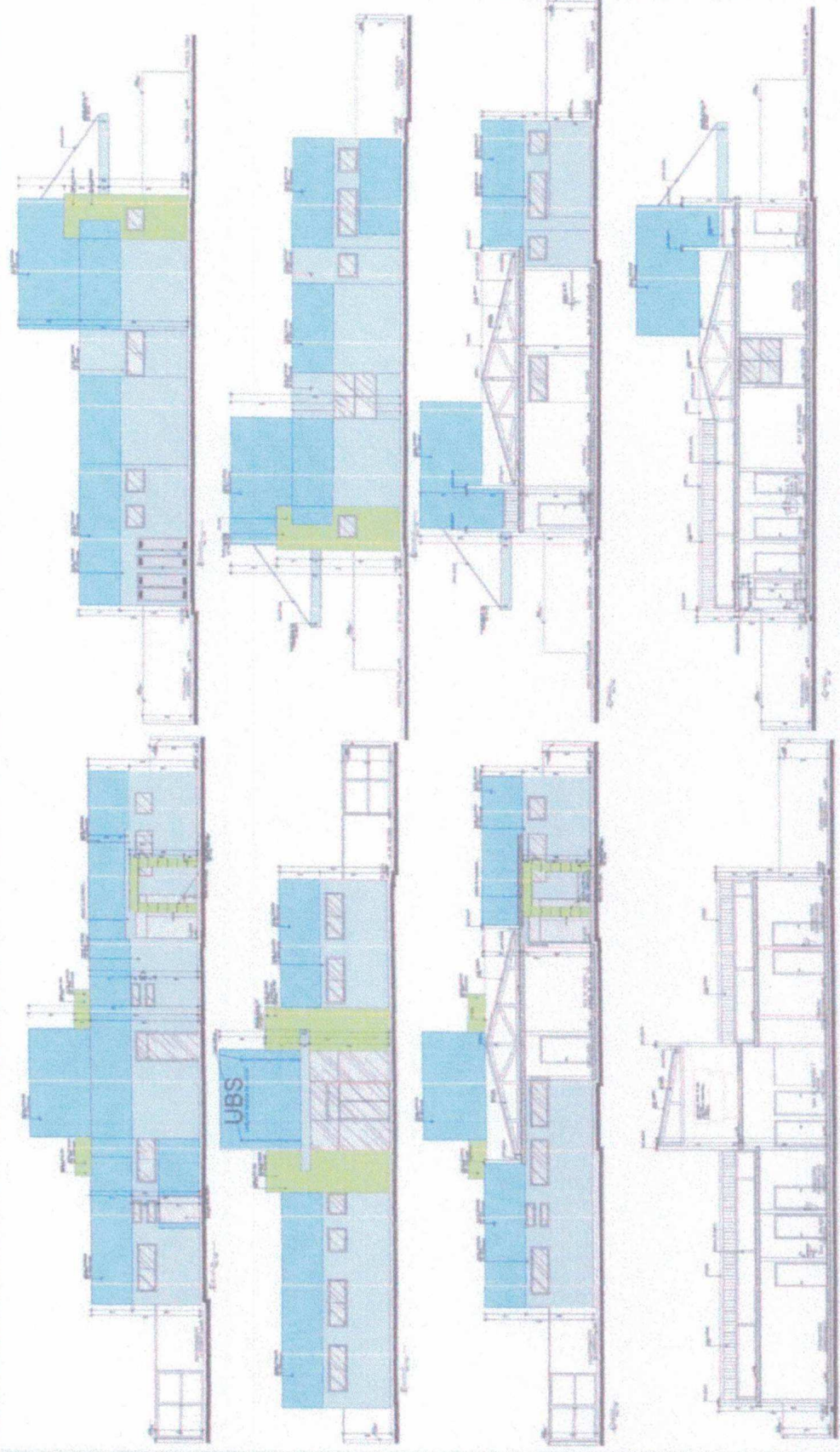

A













✓

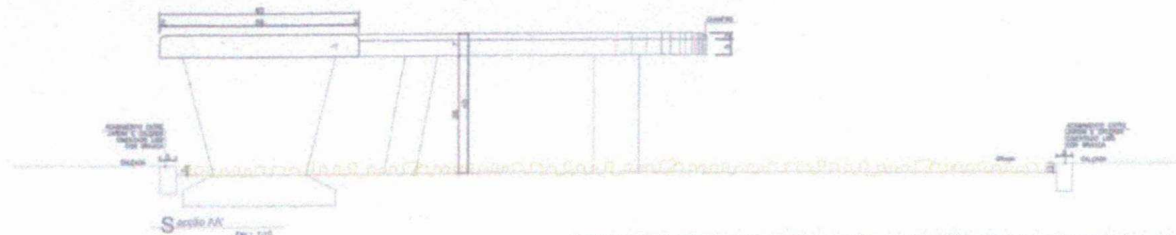

Detalhe 01 - Banco 01

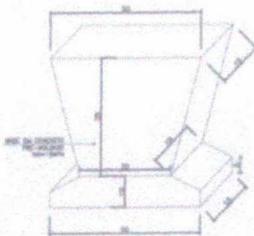
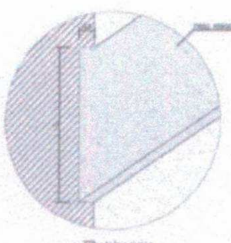
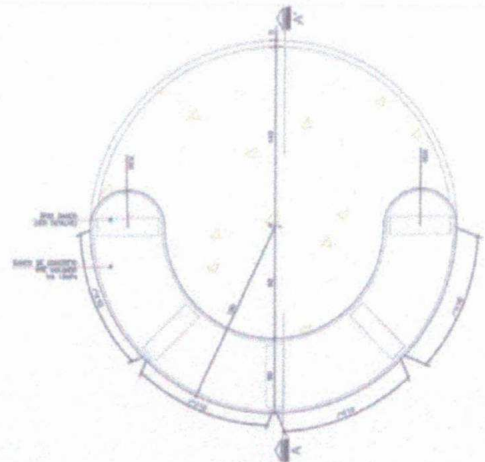

Detalhe 02 - Banco 02

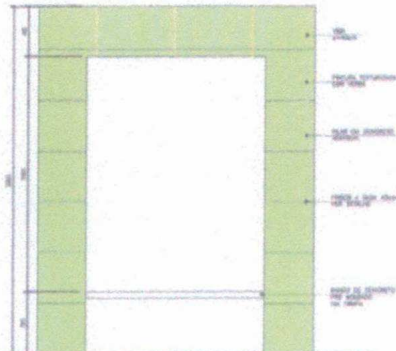
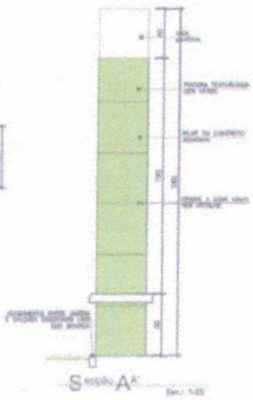
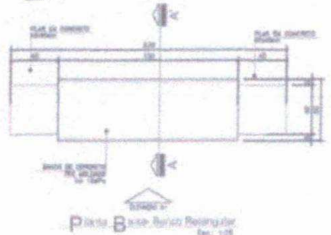

O: [Logo] **Associação de Apoio ao Trabalho - Pólo 1**  
 P: [Logo] **Município de São José**  
 A: [Logo] **Departamento de Obras Públicas**  
 A: **Cláudio Vasconcelos - CRU 57155-3**

Folha: 09  
 Escala: 1:20  
 Data: 10/04/2013  
 Projeto: 1000



A

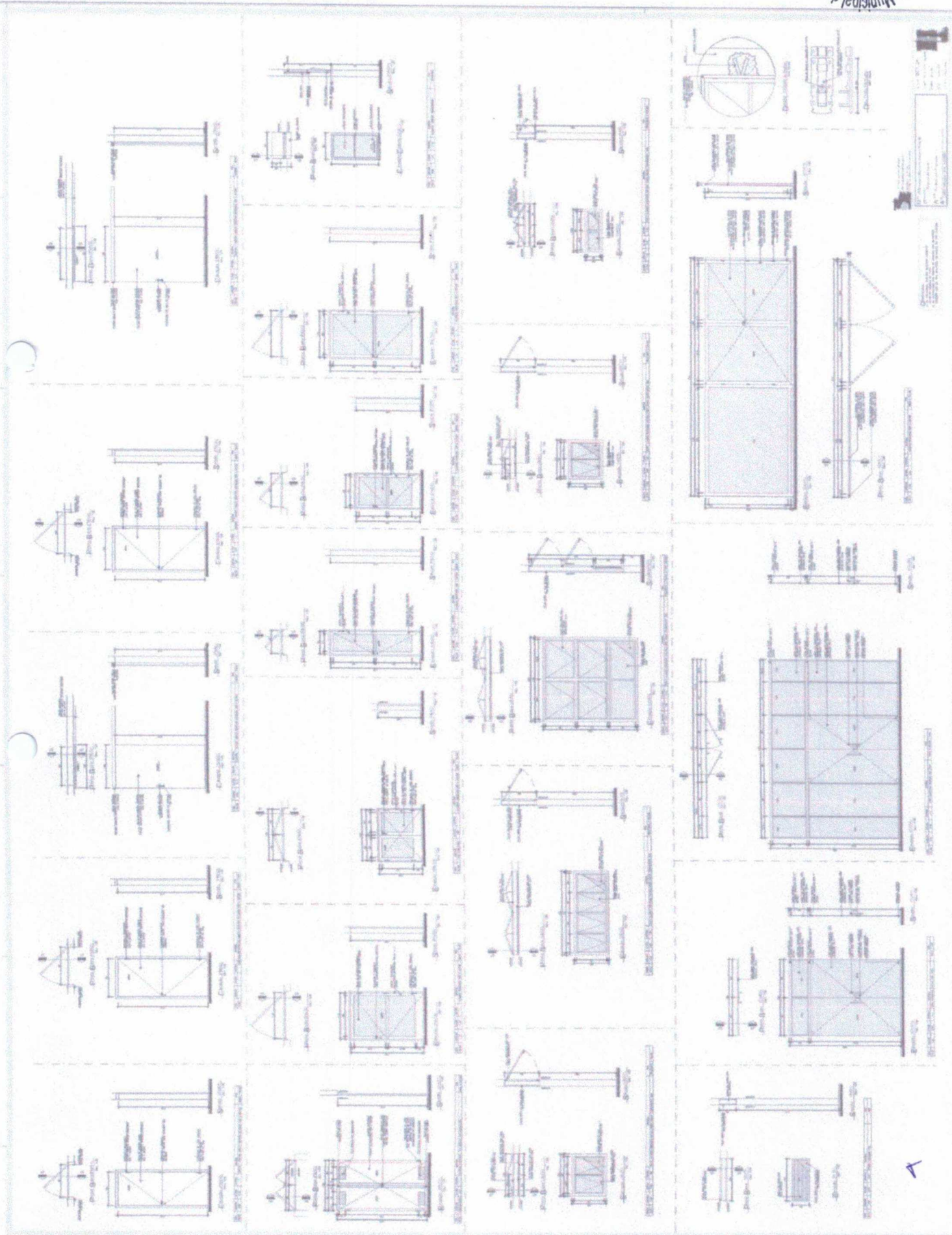

Projeto de Engenharia  
 Arquitetura e Urbanismo  
 Rua ...  
 ...

Projeto de Engenharia  
 Arquitetura e Urbanismo  
 Rua ...  
 ...

Projeto de Engenharia  
 Arquitetura e Urbanismo  
 Rua ...  
 ...

Projeto de Engenharia  
 Arquitetura e Urbanismo  
 Rua ...  
 ...

Projeto de Engenharia  
 Arquitetura e Urbanismo  
 Rua ...  
 ...

Projeto de Engenharia  
 Arquitetura e Urbanismo  
 Rua ...  
 ...

Projeto de Engenharia  
 Arquitetura e Urbanismo  
 Rua ...  
 ...

Projeto de Engenharia  
 Arquitetura e Urbanismo  
 Rua ...  
 ...

▲

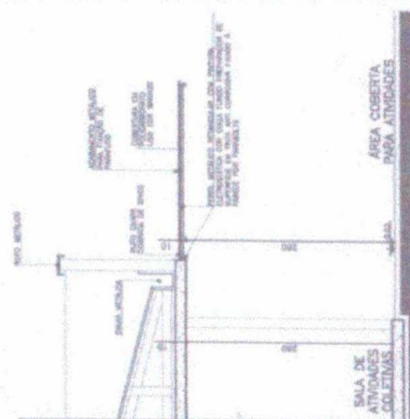

06 - Sala A: Atendimento Sala de Atividades. Escala: 1:50

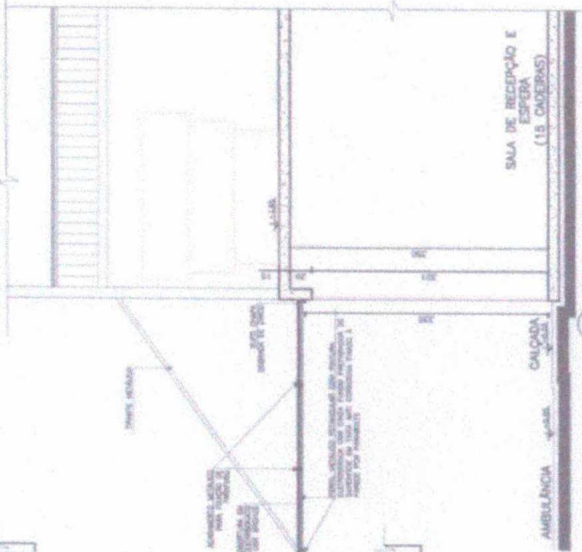

03 - Sala A: Marquise Entrada Principal. Escala: 1:50

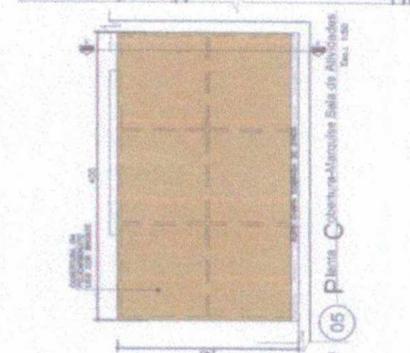

05 - Plano C: Cobertura Marquise Sala de Atividades. Escala: 1:50

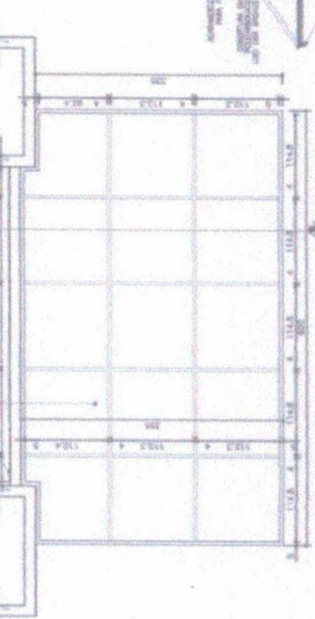

01 - Plano E: Estrutura Marquise Marquise Entrada Principal. Escala: 1:50

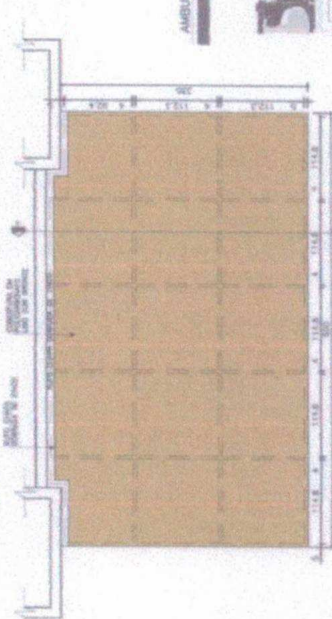

02 - Plano C: Cobertura Marquise Entrada Principal. Escala: 1:50

07 - 100 Unidades Básicas de Saúde - UBS's  
Projeto: Marquise de Acesso  
Arquiteto: Des. Fernando Marques  
Arquiteta: Cárden Norberto - CAD 07 786-9

08 - 100 Unidades Básicas de Saúde - UBS's  
Projeto: 02 - Marquise de Acesso  
Arquiteto: Des. Fernando Marques  
Arquiteta: Cárden Norberto - CAD 07 786-9

NOTA:  
- As dimensões das peças de estrutura metálica, madeira e concreto de campo serão adotadas e fixadas no projeto estrutural, de acordo com o projeto.

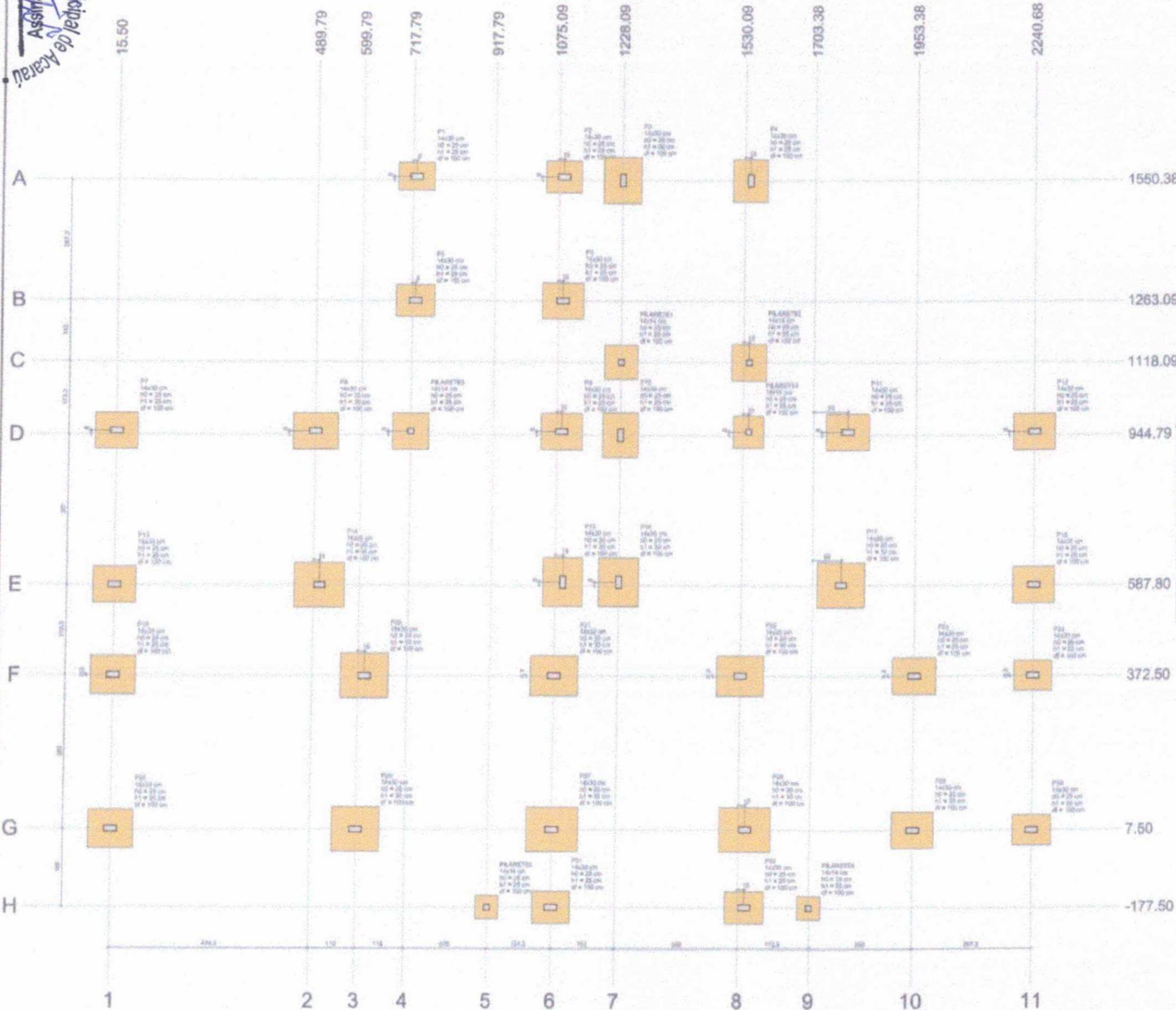

Item	Qtd	Unid	X	Y	Coord. UTM (E)	Coord. UTM (N)
1	1	un	16.50	1550.38	16.50	1550.38
2	1	un	489.79	1550.38	489.79	1550.38
3	1	un	599.79	1550.38	599.79	1550.38
4	1	un	717.79	1550.38	717.79	1550.38
5	1	un	917.79	1550.38	917.79	1550.38
6	1	un	1075.09	1550.38	1075.09	1550.38
7	1	un	1228.09	1550.38	1228.09	1550.38
8	1	un	1530.09	1550.38	1530.09	1550.38
9	1	un	1703.38	1550.38	1703.38	1550.38
10	1	un	1953.38	1550.38	1953.38	1550.38
11	1	un	2240.68	1550.38	2240.68	1550.38
12	1	un	16.50	1263.09	16.50	1263.09
13	1	un	489.79	1263.09	489.79	1263.09
14	1	un	599.79	1263.09	599.79	1263.09
15	1	un	717.79	1263.09	717.79	1263.09
16	1	un	917.79	1263.09	917.79	1263.09
17	1	un	1075.09	1263.09	1075.09	1263.09
18	1	un	1228.09	1263.09	1228.09	1263.09
19	1	un	1530.09	1263.09	1530.09	1263.09
20	1	un	1703.38	1263.09	1703.38	1263.09
21	1	un	1953.38	1263.09	1953.38	1263.09
22	1	un	2240.68	1263.09	2240.68	1263.09
23	1	un	16.50	1118.09	16.50	1118.09
24	1	un	489.79	1118.09	489.79	1118.09
25	1	un	599.79	1118.09	599.79	1118.09
26	1	un	717.79	1118.09	717.79	1118.09
27	1	un	917.79	1118.09	917.79	1118.09
28	1	un	1075.09	1118.09	1075.09	1118.09
29	1	un	1228.09	1118.09	1228.09	1118.09
30	1	un	1530.09	1118.09	1530.09	1118.09
31	1	un	1703.38	1118.09	1703.38	1118.09
32	1	un	1953.38	1118.09	1953.38	1118.09
33	1	un	2240.68	1118.09	2240.68	1118.09
34	1	un	16.50	944.79	16.50	944.79
35	1	un	489.79	944.79	489.79	944.79
36	1	un	599.79	944.79	599.79	944.79
37	1	un	717.79	944.79	717.79	944.79
38	1	un	917.79	944.79	917.79	944.79
39	1	un	1075.09	944.79	1075.09	944.79
40	1	un	1228.09	944.79	1228.09	944.79
41	1	un	1530.09	944.79	1530.09	944.79
42	1	un	1703.38	944.79	1703.38	944.79
43	1	un	1953.38	944.79	1953.38	944.79
44	1	un	2240.68	944.79	2240.68	944.79
45	1	un	16.50	587.80	16.50	587.80
46	1	un	489.79	587.80	489.79	587.80
47	1	un	599.79	587.80	599.79	587.80
48	1	un	717.79	587.80	717.79	587.80
49	1	un	917.79	587.80	917.79	587.80
50	1	un	1075.09	587.80	1075.09	587.80
51	1	un	1228.09	587.80	1228.09	587.80
52	1	un	1530.09	587.80	1530.09	587.80
53	1	un	1703.38	587.80	1703.38	587.80
54	1	un	1953.38	587.80	1953.38	587.80
55	1	un	2240.68	587.80	2240.68	587.80
56	1	un	16.50	372.50	16.50	372.50
57	1	un	489.79	372.50	489.79	372.50
58	1	un	599.79	372.50	599.79	372.50
59	1	un	717.79	372.50	717.79	372.50
60	1	un	917.79	372.50	917.79	372.50
61	1	un	1075.09	372.50	1075.09	372.50
62	1	un	1228.09	372.50	1228.09	372.50
63	1	un	1530.09	372.50	1530.09	372.50
64	1	un	1703.38	372.50	1703.38	372.50
65	1	un	1953.38	372.50	1953.38	372.50
66	1	un	2240.68	372.50	2240.68	372.50
67	1	un	16.50	7.50	16.50	7.50
68	1	un	489.79	7.50	489.79	7.50
69	1	un	599.79	7.50	599.79	7.50
70	1	un	717.79	7.50	717.79	7.50
71	1	un	917.79	7.50	917.79	7.50
72	1	un	1075.09	7.50	1075.09	7.50
73	1	un	1228.09	7.50	1228.09	7.50
74	1	un	1530.09	7.50	1530.09	7.50
75	1	un	1703.38	7.50	1703.38	7.50
76	1	un	1953.38	7.50	1953.38	7.50
77	1	un	2240.68	7.50	2240.68	7.50
78	1	un	16.50	-177.50	16.50	-177.50
79	1	un	489.79	-177.50	489.79	-177.50
80	1	un	599.79	-177.50	599.79	-177.50
81	1	un	717.79	-177.50	717.79	-177.50
82	1	un	917.79	-177.50	917.79	-177.50
83	1	un	1075.09	-177.50	1075.09	-177.50
84	1	un	1228.09	-177.50	1228.09	-177.50
85	1	un	1530.09	-177.50	1530.09	-177.50
86	1	un	1703.38	-177.50	1703.38	-177.50
87	1	un	1953.38	-177.50	1953.38	-177.50
88	1	un	2240.68	-177.50	2240.68	-177.50

Item	Qtd	Unid	Descrição	Valor
1	1	un	16.50	1550.38
2	1	un	489.79	1550.38
3	1	un	599.79	1550.38
4	1	un	717.79	1550.38
5	1	un	917.79	1550.38
6	1	un	1075.09	1550.38
7	1	un	1228.09	1550.38
8	1	un	1530.09	1550.38
9	1	un	1703.38	1550.38
10	1	un	1953.38	1550.38
11	1	un	2240.68	1550.38
12	1	un	16.50	1263.09
13	1	un	489.79	1263.09
14	1	un	599.79	1263.09
15	1	un	717.79	1263.09
16	1	un	917.79	1263.09
17	1	un	1075.09	1263.09
18	1	un	1228.09	1263.09
19	1	un	1530.09	1263.09
20	1	un	1703.38	1263.09
21	1	un	1953.38	1263.09
22	1	un	2240.68	1263.09
23	1	un	16.50	1118.09
24	1	un	489.79	1118.09
25	1	un	599.79	1118.09
26	1	un	717.79	1118.09
27	1	un	917.79	1118.09
28	1	un	1075.09	1118.09
29	1	un	1228.09	1118.09
30	1	un	1530.09	1118.09
31	1	un	1703.38	1118.09
32	1	un	1953.38	1118.09
33	1	un	2240.68	1118.09
34	1	un	16.50	944.79
35	1	un	489.79	944.79
36	1	un	599.79	944.79
37	1	un	717.79	944.79
38	1	un	917.79	944.79
39	1	un	1075.09	944.79
40	1	un	1228.09	944.79
41	1	un	1530.09	944.79
42	1	un	1703.38	944.79
43	1	un	1953.38	944.79
44	1	un	2240.68	944.79
45	1	un	16.50	587.80
46	1	un	489.79	587.80
47	1	un	599.79	587.80
48	1	un	717.79	587.80
49	1	un	917.79	587.80
50	1	un	1075.09	587.80
51	1	un	1228.09	587.80
52	1	un	1530.09	587.80
53	1	un	1703.38	587.80
54	1	un	1953.38	587.80
55	1	un	2240.68	587.80
56	1	un	16.50	372.50
57	1	un	489.79	372.50
58	1	un	599.79	372.50
59	1	un	717.79	372.50
60	1	un	917.79	372.50
61	1	un	1075.09	372.50
62	1	un	1228.09	372.50
63	1	un	1530.09	372.50
64	1	un	1703.38	372.50
65	1	un	1953.38	372.50
66	1	un	2240.68	372.50
67	1	un	16.50	7.50
68	1	un	489.79	7.50
69	1	un	599.79	7.50
70	1	un	717.79	7.50
71	1	un	917.79	7.50
72	1	un	1075.09	7.50
73	1	un	1228.09	7.50
74	1	un	1530.09	7.50
75	1	un	1703.38	7.50
76	1	un	1953.38	7.50
77	1	un	2240.68	7.50
78	1	un	16.50	-177.50
79	1	un	489.79	-177.50
80	1	un	599.79	-177.50
81	1	un	717.79	-177.50
82	1	un	917.79	-177.50
83	1	un	1075.09	-177.50
84	1	un	1228.09	-177.50
85	1	un	1530.09	-177.50
86	1	un	1703.38	-177.50
87	1	un	1953.38	-177.50
88	1	un	2240.68	-177.50

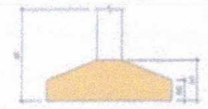

Planta de localização escala 1:100

✓





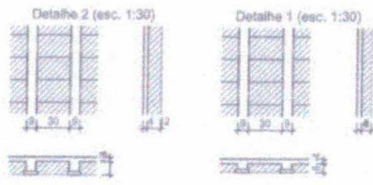

Blocos de enchimento					
Descrição	Tipo	Marca	Dimensões (cm)	Quantidade	
1	Ladrão cerâmica	BR/3000	30 x 30 x 5	1187	
2	Ladrão cerâmica	BR/3000	20 x 20 x 5	1934	

Características das malhas	
Altura	300
Largura	241000
Dimensão máxima do agregado = 19 mm	

Legenda das vigas e pilares	
	Viga

Legenda dos pilares	
	Pilar que corre
	Pilar que passa

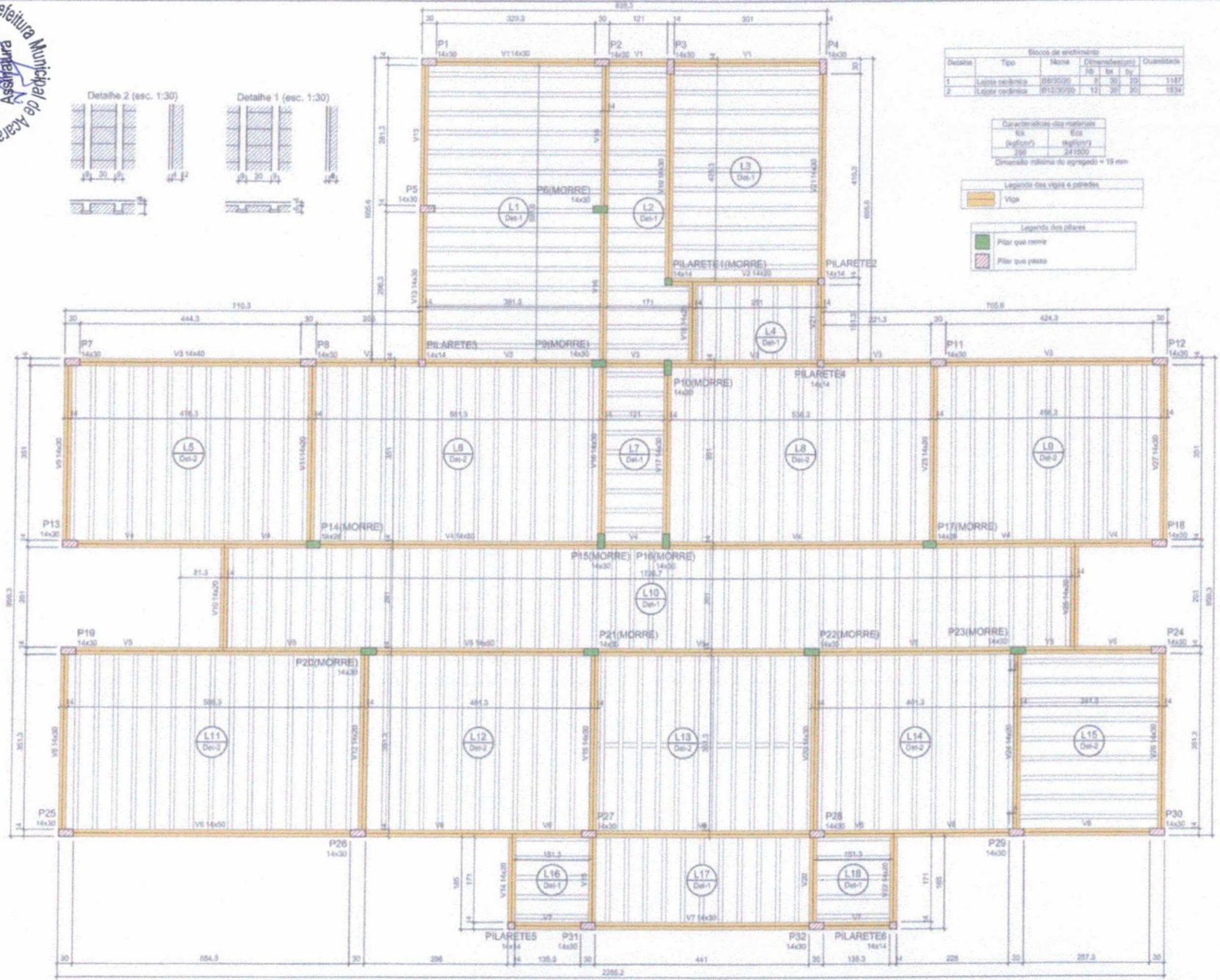

Forma do pavimento COBERTURA (Nível 295)

escala 1:100

✓

S1=S2=S3=S4=S5=S6=S7=S8=S9=S10=S11=S12  
 S13=S14=S15=S16=S17=S18=S19=S20=S21  
 S22=S23=S24=S25=S26=S27=S28=S29=S30  
 S31=S32

P1=P2=P3=P4=P5=P6=P7=P8=P9=P10=P11=P12  
 P13=P14=P15=P16=P17=P18=P19=P20=P21  
 P22=P23=P24=P25=P26=P27=P28=P29=P30  
 P31=P32

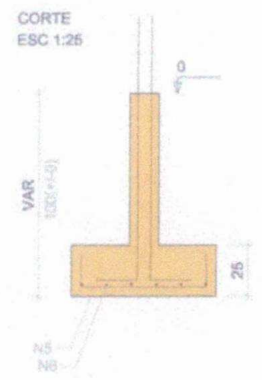
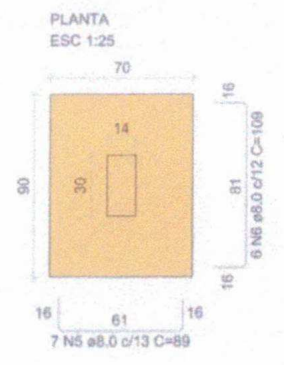

Solo com capacidade de suporte > 1.50 kgf/cm<sup>2</sup>

TÉRREO - L1

SEÇÃO ESC 1:20

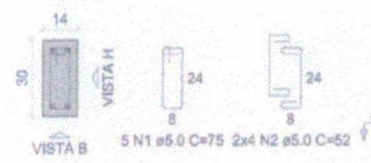

VISTA H ESC 1:25

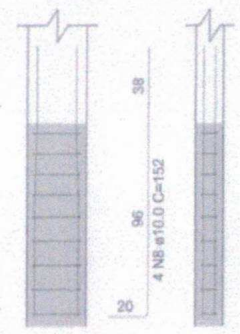

VISTA B ESC 1:25



RELAÇÃO DO AÇO  
 32xPILARES 14X30  
 32xSAPATAS 70X90  
 6xPILARETES 14x14  
 6xSAPATAS 75x75

AÇO	N	DIAM (mm)	QUANT	C. UNIT (cm)	C. TOTAL (cm)
CA60	1	5.0	160	75	12000
	2	5.0	256	52	13312
	3	5.0	30	43	1290
	4	5.0	48	36	1728
CA50	5	8.0	224	89	19936
	6	8.0	192	109	20928
	7	8.0	72	94	6768
	8	10.0	152	152	23104

RESUMO DO AÇO

AÇO	DIAM (mm)	C. TOTAL (m)	PESO + 10% (kg)
CA50	8.0	476.3	206.7
CA60	10.0	231	156.7
CA60	5.0	283.3	48

PESO TOTAL (kg)

CA50	363.4
CA60	48

Volume de concreto (C-25) = 7.35 m<sup>3</sup>  
 Área de forma = 61.62 m<sup>2</sup>

SAPATA DOS PILARETES 1, 2, 3, 4, 5 e 6

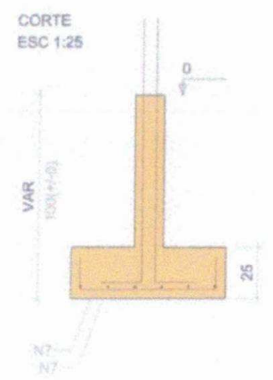
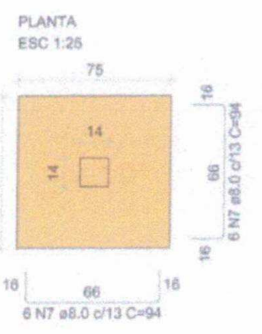

Solo com capacidade de suporte > 1.50 kgf/cm<sup>2</sup>

SEÇÃO DOS PILARETES 1, 2, 3, 4, 5 e 6

TÉRREO - L1

SEÇÃO ESC 1:20

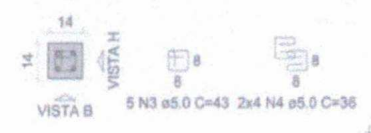

VISTA H ESC 1:25

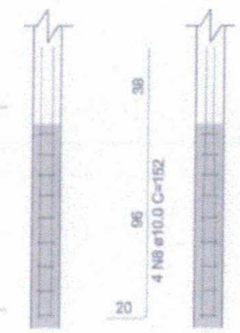

VISTA B ESC 1:25

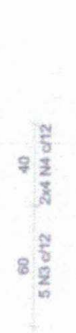

PROJETO EXECUTIVO

PROJETADEORA: MARIA CRISTINA MARTINS  
 Nº PROPOSTA: 04/15

PROJETADEORA: MARIA CRISTINA MARTINS  
 Nº PROPOSTA: 04/15





