

Planta de locação  
escala 1:75

Legenda dos blocos  
escala 1:25

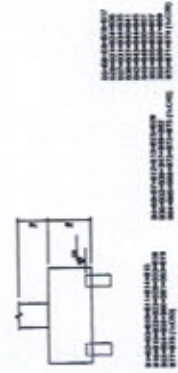

Item	Descrição	Quantidade	Valor Unitário	Valor Total
1	...	...	...	...
2	...	...	...	...
3	...	...	...	...
4	...	...	...	...
5	...	...	...	...
6	...	...	...	...
7	...	...	...	...
8	...	...	...	...
9	...	...	...	...
10	...	...	...	...
11	...	...	...	...
12	...	...	...	...
13	...	...	...	...
14	...	...	...	...
15	...	...	...	...
16	...	...	...	...
17	...	...	...	...
18	...	...	...	...
19	...	...	...	...
20	...	...	...	...
21	...	...	...	...
22	...	...	...	...
23	...	...	...	...
24	...	...	...	...
25	...	...	...	...
26	...	...	...	...
27	...	...	...	...
28	...	...	...	...
29	...	...	...	...
30	...	...	...	...
31	...	...	...	...
32	...	...	...	...
33	...	...	...	...
34	...	...	...	...
35	...	...	...	...
36	...	...	...	...
37	...	...	...	...
38	...	...	...	...
39	...	...	...	...
40	...	...	...	...
41	...	...	...	...
42	...	...	...	...
43	...	...	...	...
44	...	...	...	...
45	...	...	...	...
46	...	...	...	...
47	...	...	...	...
48	...	...	...	...
49	...	...	...	...
50	...	...	...	...
51	...	...	...	...
52	...	...	...	...
53	...	...	...	...
54	...	...	...	...
55	...	...	...	...
56	...	...	...	...
57	...	...	...	...
58	...	...	...	...
59	...	...	...	...
60	...	...	...	...
61	...	...	...	...
62	...	...	...	...
63	...	...	...	...
64	...	...	...	...
65	...	...	...	...
66	...	...	...	...
67	...	...	...	...
68	...	...	...	...
69	...	...	...	...
70	...	...	...	...
71	...	...	...	...
72	...	...	...	...
73	...	...	...	...
74	...	...	...	...
75	...	...	...	...
76	...	...	...	...
77	...	...	...	...
78	...	...	...	...
79	...	...	...	...
80	...	...	...	...
81	...	...	...	...
82	...	...	...	...
83	...	...	...	...
84	...	...	...	...
85	...	...	...	...
86	...	...	...	...
87	...	...	...	...
88	...	...	...	...
89	...	...	...	...
90	...	...	...	...
91	...	...	...	...
92	...	...	...	...
93	...	...	...	...
94	...	...	...	...
95	...	...	...	...
96	...	...	...	...
97	...	...	...	...
98	...	...	...	...
99	...	...	...	...
100	...	...	...	...

**OBSERVAÇÕES IMPORTANTES:**

- O FINEE (Fornecedores de Insumos de Projeto) através do edital de licitação, deverá apresentar o preço unitário de cada item, considerando o valor de transporte, embalagem e frete, com prazo de validade de 90 dias, a contar da data de assinatura do contrato. As alterações de preço deverão ser justificadas pelo proponente e a licitação será cancelada em caso de não atendimento.
- Estes projetos estão disponíveis no site do FINEE
- Recomendamos que seja realizada a verificação do terreno antes de qualquer obra, para garantir a estabilidade do solo e a segurança da obra.
- A responsabilidade técnica é de responsabilidade do autor e não do FINEE.



PROJETO PADRÃO - FINDE

PROPOSTA Nº: \_\_\_\_\_  
 ENDEREÇO: \_\_\_\_\_  
 CIDADE: \_\_\_\_\_  
 UF: \_\_\_\_\_  
 DATA: \_\_\_\_\_



PROJETO EXECUTIVO

PROGRAMA PROINFANCIA - PROJETO TIPO 2  
 PROJETO DE ESTRUTURA

OPÇÃO 5: FERRAÇÃO BLOCOS SOBRE ESTACAS  
 LOCALIZAÇÃO DE CIMA E PLANTA DE CORDÃO

SFN

01/14

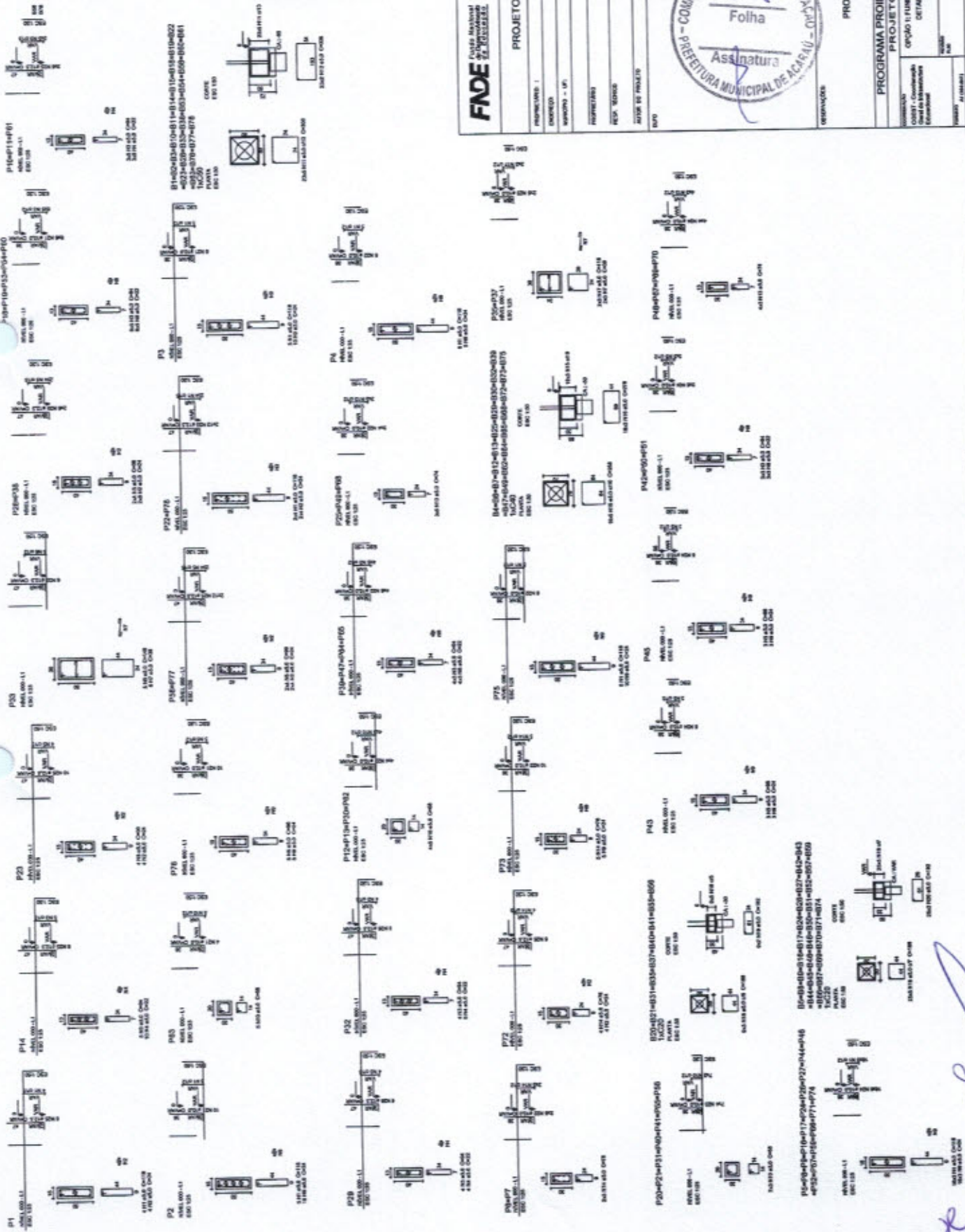

**FNDE** Fundação Nacional de Engenharia e Tecnologia

**COMISSÃO PERMANENTE DE LICITAÇÃO**  
**PREFEITURA MUNICIPAL DE AÇAI**  
 Assinatura: *[Handwritten Signature]*  
 Folha: *608*

**PROJETO PADRÃO - FNDE**

PROJETO EXECUTIVO

PROGRAMA PROINFÂNCIA - PROJETO TIPO 2  
 PROJETO DE ESTRUTURA  
 OPÇÃO 11 (MEDIÇÃO BLOCOS SOBRE BRASAS)

RESERVAÇÃO

PROJETO EXECUTIVO

COMISSÃO PERMANENTE DE LICITAÇÃO  
 PREFEITURA MUNICIPAL DE AÇAI

OPÇÃO 11 (MEDIÇÃO BLOCOS SOBRE BRASAS)  
 DETALHAMENTO DOS BLOCOS

SFN

02/14













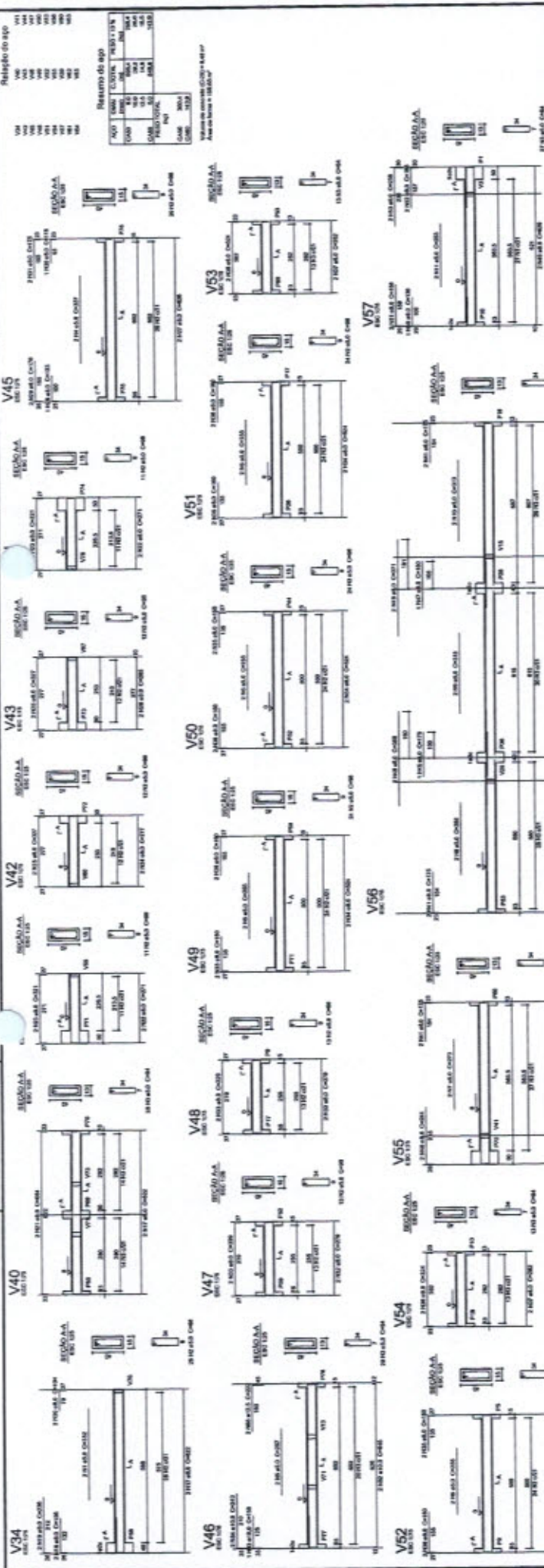

**FADE** Fundação de Amparo à Pesquisa do Estado de Pernambuco

**BRASIL** República Federativa do Brasil

**PERNAMBUCO** Pernambuco

**PROJETO PADRÃO - FINDE**

PROFESSORES: \_\_\_\_\_  
 ENFERMEIRO: \_\_\_\_\_  
 MANUTENÇÃO: \_\_\_\_\_  
 PROFISSIONAL: \_\_\_\_\_  
 SUP. TÉCNICO: \_\_\_\_\_  
 SUPR. DO PROJETO: \_\_\_\_\_  
 SUPR. \_\_\_\_\_

ORÇAMENTO: \_\_\_\_\_

**PROJETO EXECUTIVO**

PROGRAMA INFÂNCIA - PROJETO TIPO 2  
 PROJETO DE ESTRUTURA

CONDOMÍNIO: \_\_\_\_\_  
 COORDENADOR: \_\_\_\_\_  
 LICENCIAMENTO: \_\_\_\_\_

VIGAS NÍVEL 000

PROJETO: \_\_\_\_\_  
 DATA: \_\_\_\_\_  
 ESCALA: \_\_\_\_\_

SCV 0014

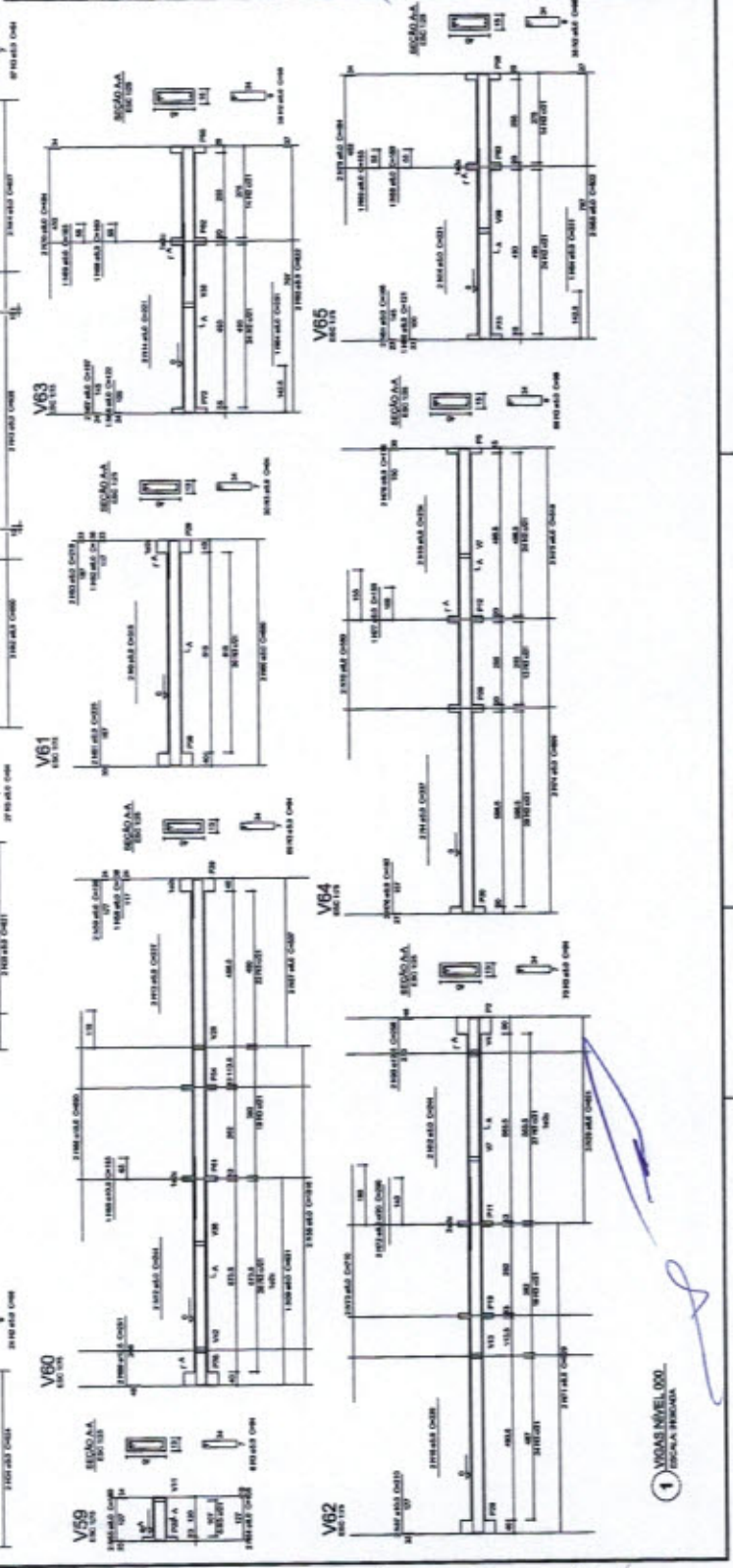

1 VIGAS NÍVEL 000  
 ESCALA PADRÃO

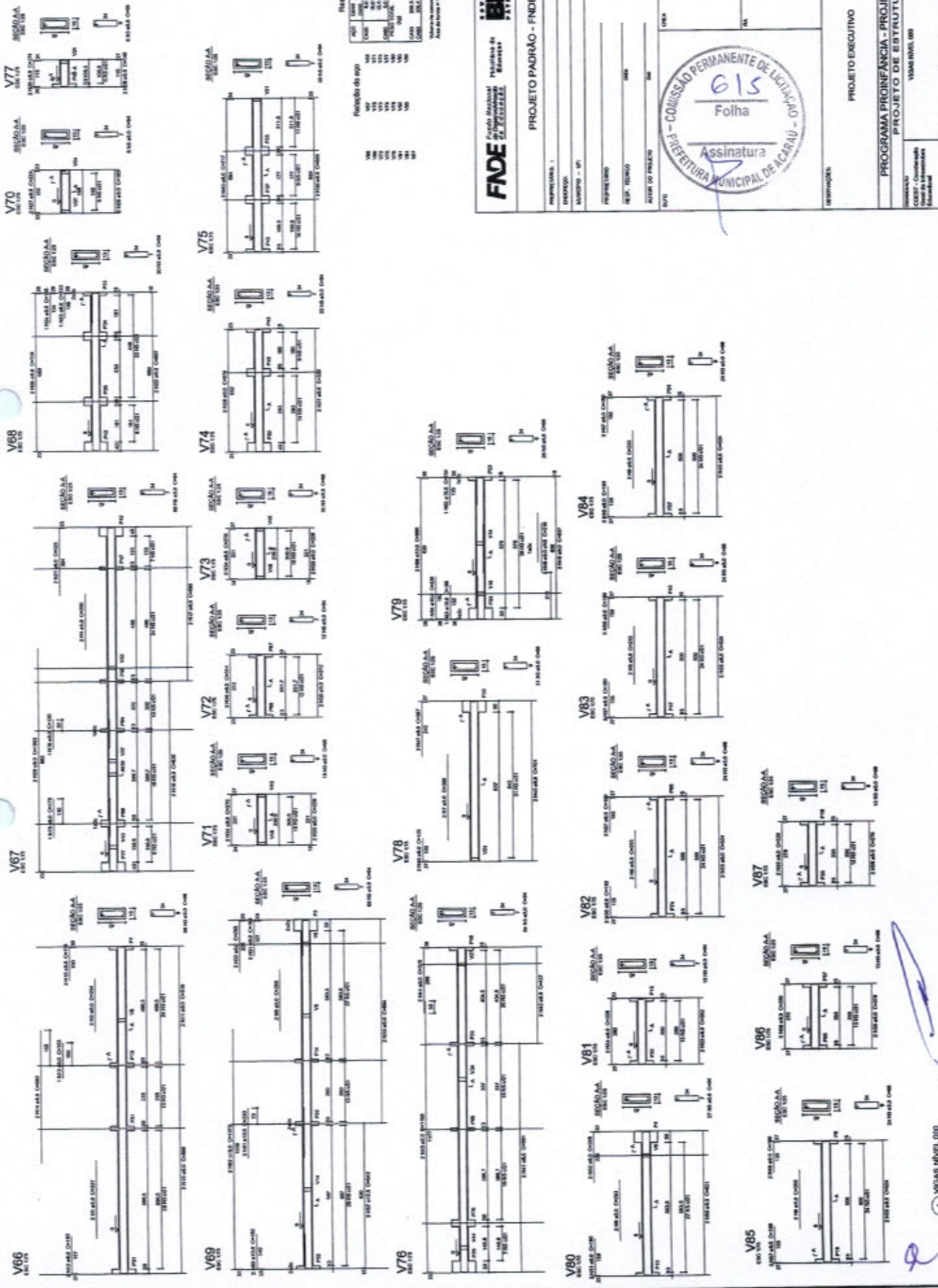

Estado do aço

NO	CLASSE	RESISTENÇA	ESTADO
100	100	100	100
101	101	101	101
102	102	102	102
103	103	103	103
104	104	104	104
105	105	105	105
106	106	106	106
107	107	107	107
108	108	108	108
109	109	109	109
110	110	110	110

Relatório do aço

NO	CLASSE	RESISTENÇA	ESTADO
100	100	100	100
101	101	101	101
102	102	102	102
103	103	103	103
104	104	104	104
105	105	105	105
106	106	106	106
107	107	107	107
108	108	108	108
109	109	109	109
110	110	110	110

Valor de consumo 0,015 x 1,24 x 7  
Área de aço = 1,24 x 7

**FNDE** Fundação Nacional de Desenvolvimento

**PROJETO PADRÃO - FNDE**

PROPOSTANTES: 1

EXECUÇÃO:

MADEIRA - 01

PROPOSTANTE:

REP. TÉCNICO:

ÁREA DO PROJETO:

DATA:

615  
Folha

Assinatura

PREFEITURA MUNICIPAL DE AÇARAÚ -

COMISSÃO PERMANENTE DE LICITAÇÃO

PROJETO EXECUTIVO

PROGRAMA PROINFANCIA - PROJETO TIPO 2

PROJETO DE ESTRUTURA

15000 NIVEL 000

PROJETO

SCV

08/14

1 VEGAS NIVEL 000 / ESCALA PROJETO











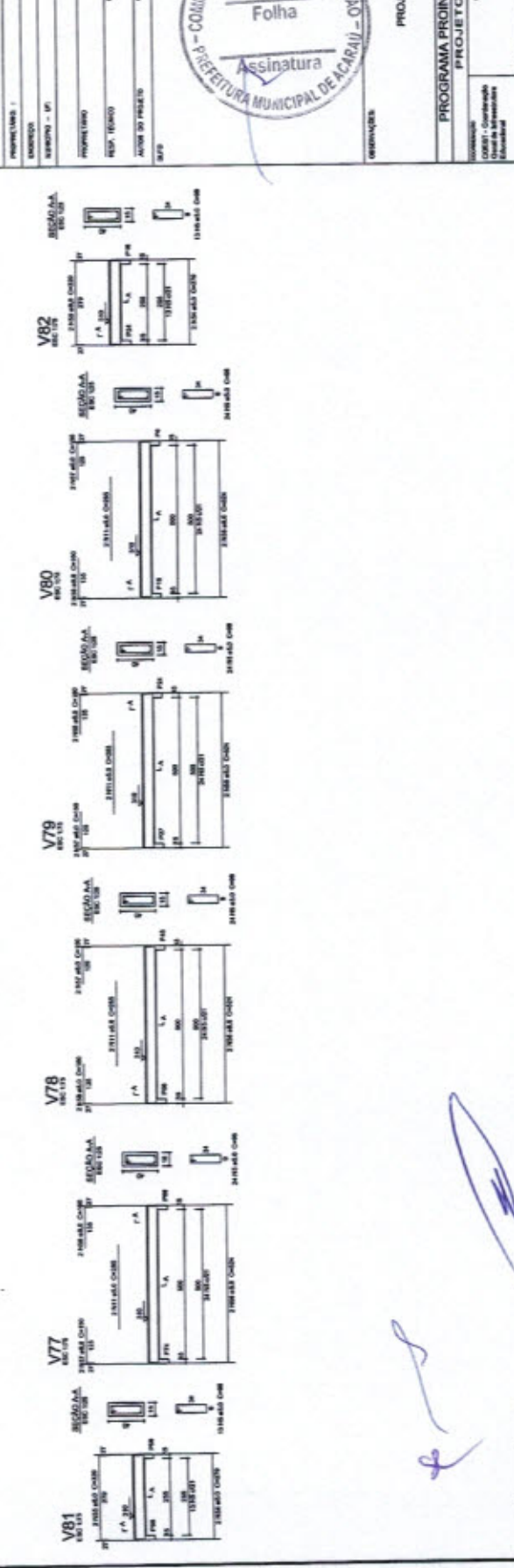
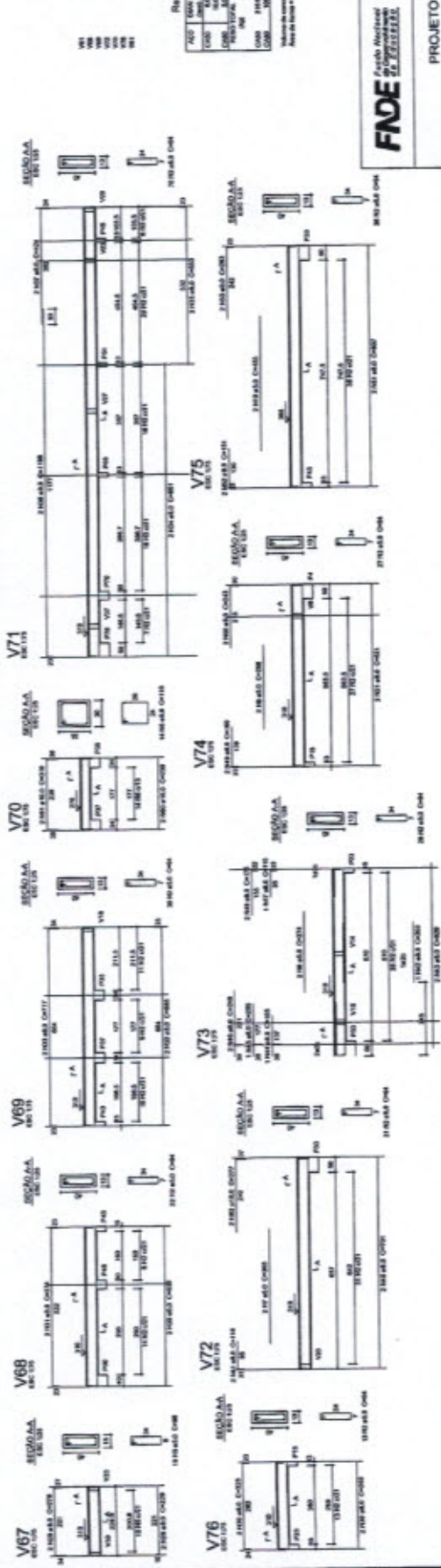
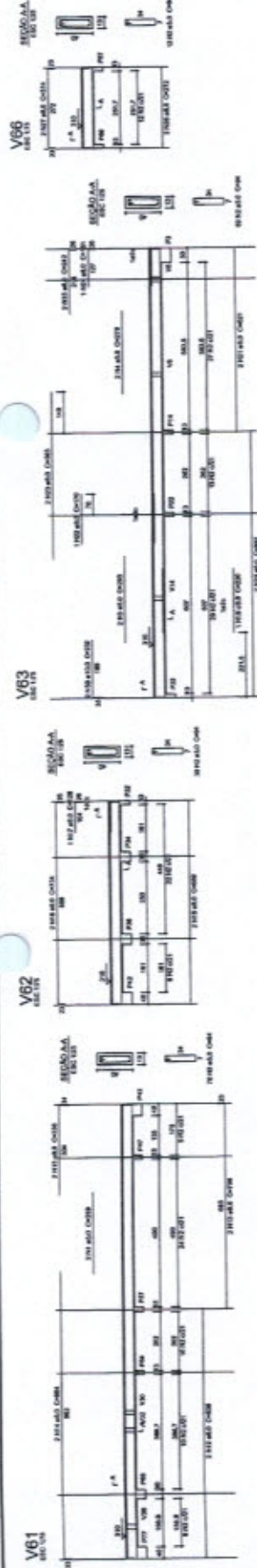

Resumo do aço

NO	BAR	T	COM	RES	1/2"	3/4"	1"	1 1/4"	1 1/2"	2"
NO	BAR	T	COM	RES	1/2"	3/4"	1"	1 1/4"	1 1/2"	2"
NO	BAR	T	COM	RES	1/2"	3/4"	1"	1 1/4"	1 1/2"	2"
NO	BAR	T	COM	RES	1/2"	3/4"	1"	1 1/4"	1 1/2"	2"
NO	BAR	T	COM	RES	1/2"	3/4"	1"	1 1/4"	1 1/2"	2"
NO	BAR	T	COM	RES	1/2"	3/4"	1"	1 1/4"	1 1/2"	2"

Area de aço = 10,40 cm²  
Area de aço = 10,40 cm²

**FNDE** Fundação Nacional de Engenharia e Arquitetura  
 FUNDACÃO NACIONAL DE ENGENHARIA E ARQUITETURA

PROJETO PADRÃO - FNDE

PROPRIETÁRIO: \_\_\_\_\_  
 ENDEREÇO: \_\_\_\_\_  
 NÚMERO: \_\_\_\_\_  
 LOCAL: \_\_\_\_\_  
 DATA: \_\_\_\_\_



ASSINATURA: \_\_\_\_\_

PROJETO EXECUTIVO

PROGRAMA PROINFANCIA - PROJETO TIPO 2  
 PROJETO DE ESTRUTURA

SCV

14/14



ITEM	MS	PERF.	COMP. QUANT.
1	2.512	10,70	600
2	2.513	10,70	500
3	2.514	10,70	500
4	2.515	10,70	500
5	2.516	10,70	500
6	2.517	10,70	500
7	2.518	10,70	500
8	2.519	10,70	500
9	2.520	10,70	500
10	2.521	10,70	500
11	2.522	10,70	500
12	2.523	10,70	500
13	2.524	10,70	500
14	2.525	10,70	500
15	2.526	10,70	500
16	2.527	10,70	500
17	2.528	10,70	500
18	2.529	10,70	500
19	2.530	10,70	500
20	2.531	10,70	500
21	2.532	10,70	500
22	2.533	10,70	500
23	2.534	10,70	500
24	2.535	10,70	500
25	2.536	10,70	500
26	2.537	10,70	500
27	2.538	10,70	500
28	2.539	10,70	500
29	2.540	10,70	500
30	2.541	10,70	500

ITEM	MS	PERF.	COMP. QUANT.
1	2.542	10,70	500
2	2.543	10,70	500
3	2.544	10,70	500
4	2.545	10,70	500
5	2.546	10,70	500
6	2.547	10,70	500
7	2.548	10,70	500
8	2.549	10,70	500
9	2.550	10,70	500
10	2.551	10,70	500
11	2.552	10,70	500
12	2.553	10,70	500
13	2.554	10,70	500
14	2.555	10,70	500
15	2.556	10,70	500
16	2.557	10,70	500
17	2.558	10,70	500
18	2.559	10,70	500
19	2.560	10,70	500
20	2.561	10,70	500
21	2.562	10,70	500
22	2.563	10,70	500
23	2.564	10,70	500
24	2.565	10,70	500
25	2.566	10,70	500
26	2.567	10,70	500
27	2.568	10,70	500
28	2.569	10,70	500
29	2.570	10,70	500
30	2.571	10,70	500

**NOTAS**  
 1 - O valor de cada metro cúbico de concreto para a la e a placa de 100 mm, portanto a cada metro cúbico de concreto deve estar a 100mm de concreto dentro da la e.

**FNDE** Fundação Nacional de Engenharia e Arquitetura  
 FUNDACÃO NACIONAL DE ENGENHARIA E ARQUITETURA

**PROJETO PADRÃO - FNDE**

PROFESSOR: \_\_\_\_\_  
 ENGENHEIRO: \_\_\_\_\_  
 ARQUITETO: \_\_\_\_\_  
 PERÍODO: \_\_\_\_\_  
 REP. TÉCNICO: \_\_\_\_\_  
 AUTOR DO PROJETO: \_\_\_\_\_  
 DATA: \_\_\_\_\_

**COMISSÃO PERMANENTE DE LICITAÇÃO - PREFEITURA MUNICIPAL DE ACAJÁ -**  
 622  
 Folha  
 Assinatura

PROGRAMA PROINFANCIA - PROJETO TIPO 2  
 PROJETO DE ESTRUTURA

ESTRUTURA DA COBERTURA  
 ESTRUTURA DO PISO  
 BLOCO B

SMT 02/07

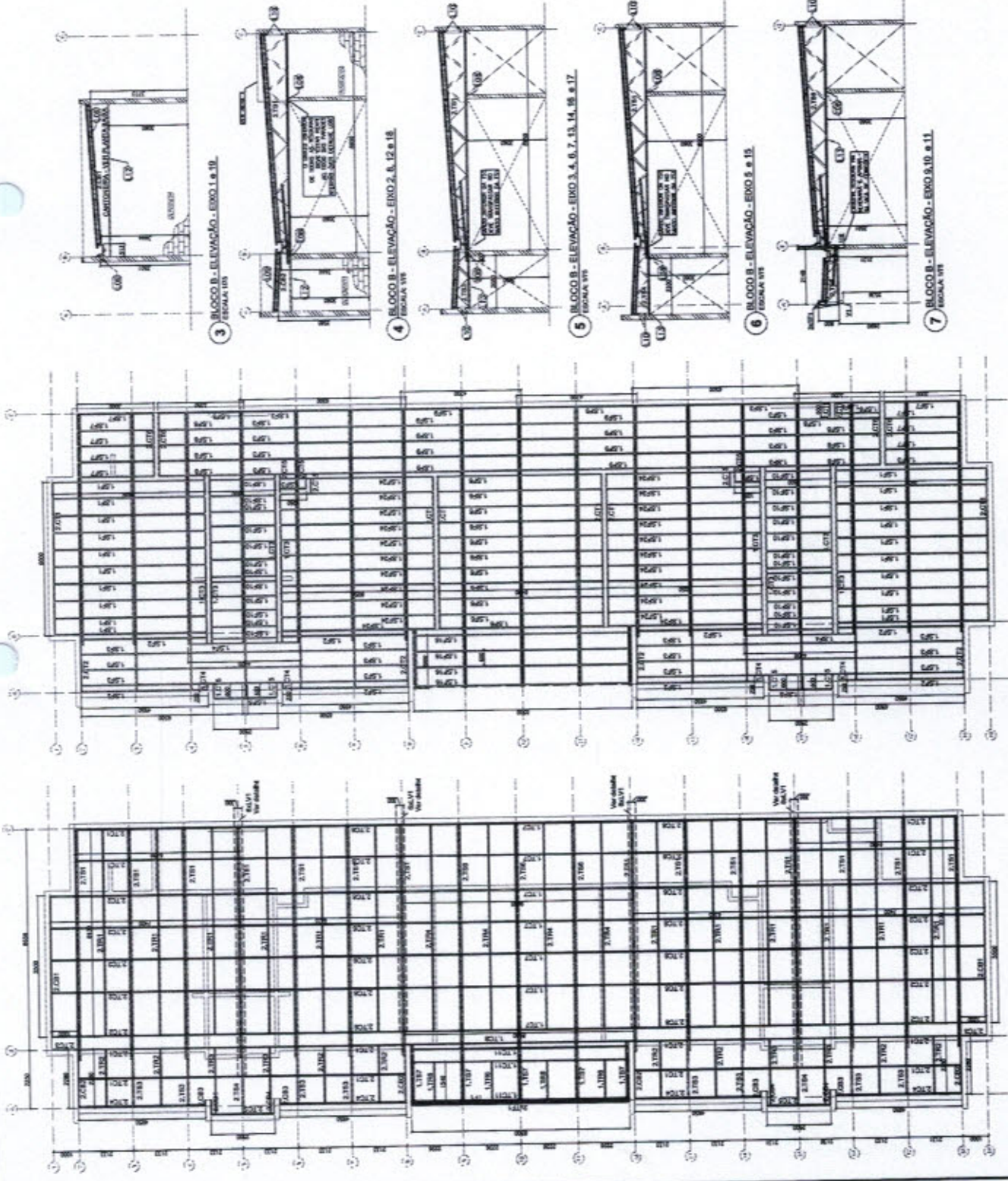

**1** BLOCO B - PLANTA DE COBERTURA - CABROS, TESCOURAS, TERÇAS, TRAVAMENTOS e LUZAS  
 FIGURA VII

**2** BLOCO B - VISTA EM PLANTA SUPORTES DO FERRO  
 FIGURA VII

**3** BLOCO B - ELEVACÃO - EIXO 1 e 10  
 FIGURA VII

**4** BLOCO B - ELEVACÃO - EIXO 2, 8, 12 e 18  
 FIGURA VII

**5** BLOCO B - ELEVACÃO - EIXO 3, 4, 6, 7, 13, 14, 16 e 17  
 FIGURA VII

**6** BLOCO B - ELEVACÃO - EIXO 5 e 15  
 FIGURA VII

**7** BLOCO B - ELEVACÃO - EIXO 9, 10 e 11  
 FIGURA VII

**8** BLOCO B - ELEVACÃO - EIXO 1 e 10  
 FIGURA VII

**9** BLOCO B - ELEVACÃO - EIXO 2, 8, 12 e 18  
 FIGURA VII





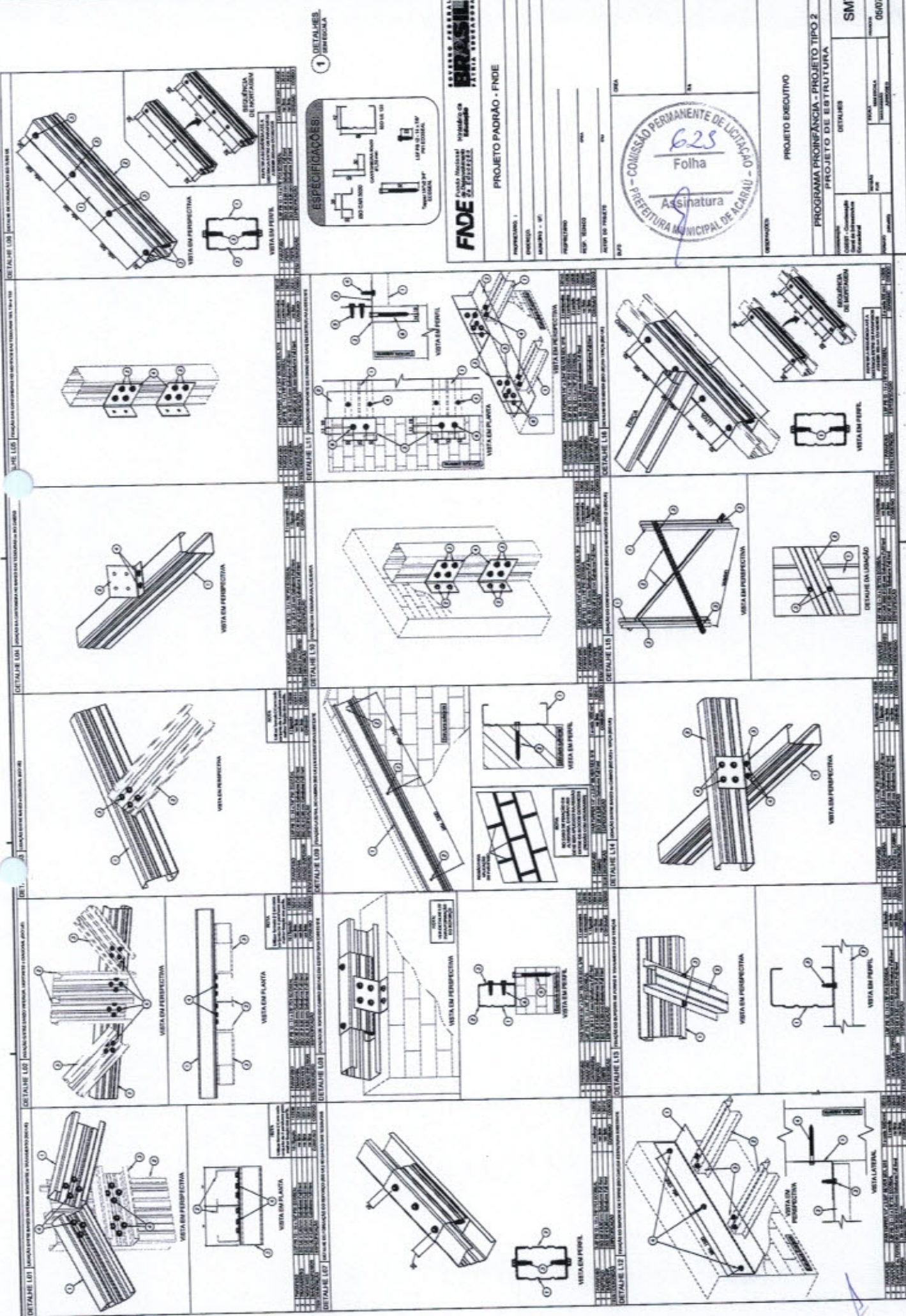

**1** DETALHES  
SEM ESCALA

**ESPECIFICAÇÕES:**

1. LIGAÇÃO DO CUMEEIRO COM O CONTRAFRISO

2. LIGAÇÃO DO CUMEEIRO COM O CONTRAFRISO

3. LIGAÇÃO DO CUMEEIRO COM O CONTRAFRISO

4. LIGAÇÃO DO CUMEEIRO COM O CONTRAFRISO

5. LIGAÇÃO DO CUMEEIRO COM O CONTRAFRISO

6. LIGAÇÃO DO CUMEEIRO COM O CONTRAFRISO

7. LIGAÇÃO DO CUMEEIRO COM O CONTRAFRISO

8. LIGAÇÃO DO CUMEEIRO COM O CONTRAFRISO

9. LIGAÇÃO DO CUMEEIRO COM O CONTRAFRISO

10. LIGAÇÃO DO CUMEEIRO COM O CONTRAFRISO

11. LIGAÇÃO DO CUMEEIRO COM O CONTRAFRISO

12. LIGAÇÃO DO CUMEEIRO COM O CONTRAFRISO

**FADE** FUNDAÇÃO ARQUITETURA E ENGENHARIA PATRÍCIA FERREIRA

**PROJETO PADRÃO - FIMDE**

PROFESSORA: \_\_\_\_\_  
 ENGENHEIRO: \_\_\_\_\_  
 ARQUITETO: \_\_\_\_\_  
 FUNDAÇÃO: \_\_\_\_\_  
 ENDEREÇO: \_\_\_\_\_  
 CIDADE: \_\_\_\_\_  
 UF: \_\_\_\_\_

**COMISSÃO PERMANENTE DE LICITAÇÃO**  
 Prefeitura Municipal de Acauã - PE  
 625  
 Folha  
 Assinatura

**PROGRAMA PROFIÊNCIA - PROJETO TIPO 2**  
**PROJETO DE ESTRUTURA**

**SMT**  
 06/07

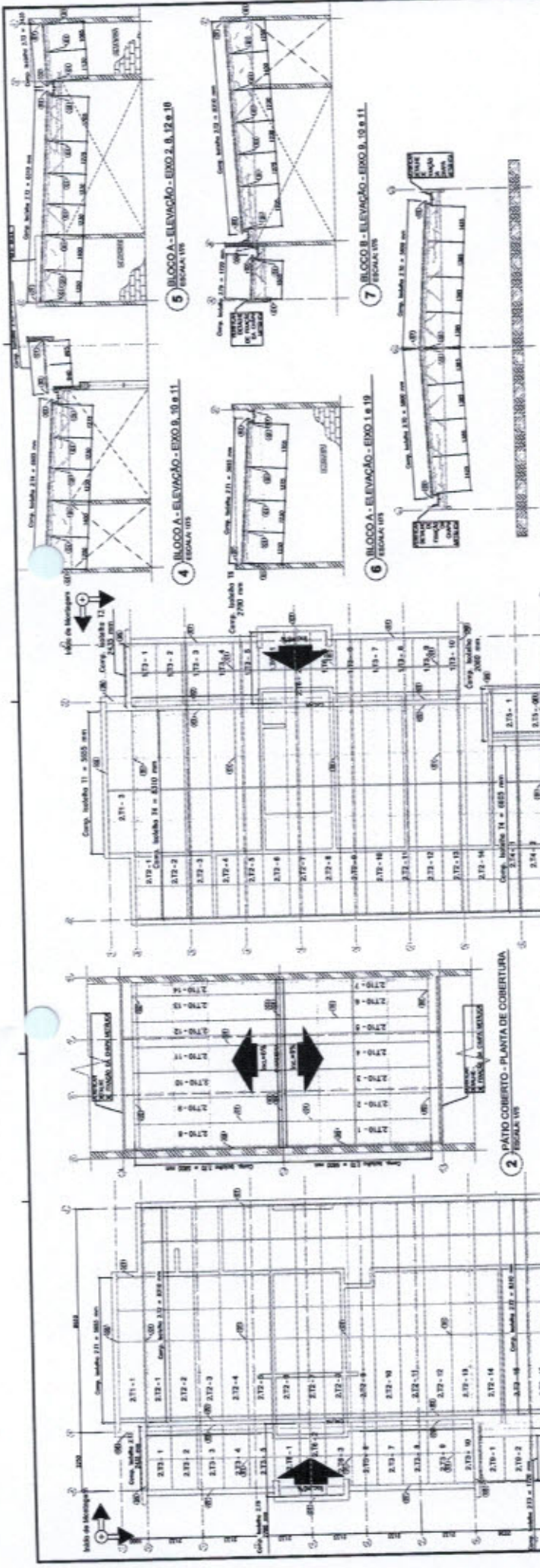

**FNDE** Fundação Nacional de Desenvolvimento

**COMISSÃO PERMANENTE DE LICITAÇÃO - PREFEITURA MUNICIPAL DE AÇARAU**

626  
Folha

Assinatura

**PROJETO PADRÃO - FNDE**

PROJETO EXECUTIVO

PROGRAMA PROINFÂNCIA - PROJETO TIPO 2  
PROJETO DE ESTRUTURA

BLOCO A, BLOCO B E PATIO COBERTO

SMT

06/07

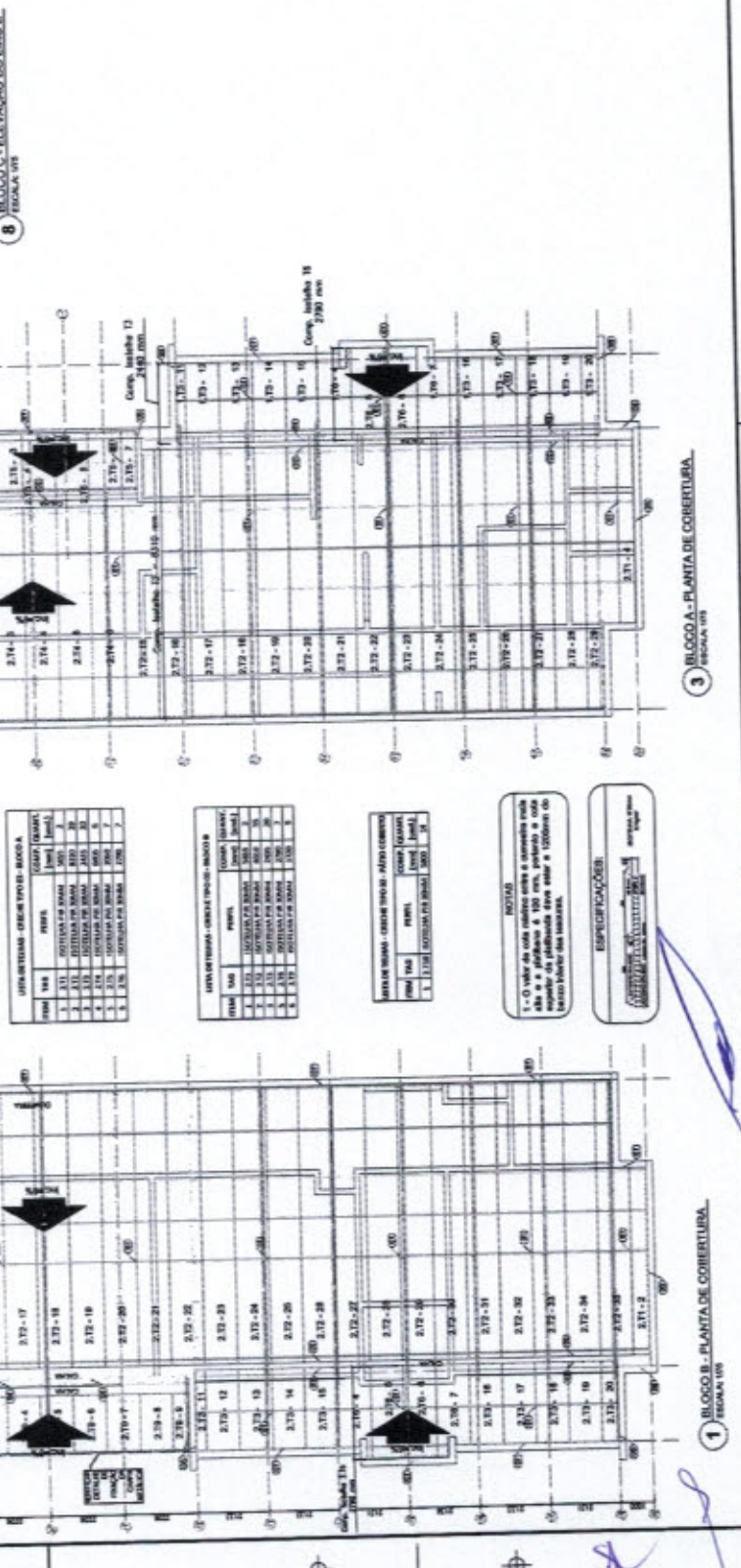

LETRAS RESUMAS - COBERTURA PATIO BLOCO A

ITEM	QTD	UNID	DESCRIÇÃO	VALOR UNITÁRIO	VALOR TOTAL
1	1	m²	COBERTURA PATIO BLOCO A	100,00	100,00
2	1	m²	COBERTURA PATIO BLOCO A	100,00	100,00
3	1	m²	COBERTURA PATIO BLOCO A	100,00	100,00
4	1	m²	COBERTURA PATIO BLOCO A	100,00	100,00
5	1	m²	COBERTURA PATIO BLOCO A	100,00	100,00
6	1	m²	COBERTURA PATIO BLOCO A	100,00	100,00
7	1	m²	COBERTURA PATIO BLOCO A	100,00	100,00

LETRAS RESUMAS - COBERTURA PATIO BLOCO B

ITEM	QTD	UNID	DESCRIÇÃO	VALOR UNITÁRIO	VALOR TOTAL
1	1	m²	COBERTURA PATIO BLOCO B	100,00	100,00
2	1	m²	COBERTURA PATIO BLOCO B	100,00	100,00
3	1	m²	COBERTURA PATIO BLOCO B	100,00	100,00
4	1	m²	COBERTURA PATIO BLOCO B	100,00	100,00
5	1	m²	COBERTURA PATIO BLOCO B	100,00	100,00
6	1	m²	COBERTURA PATIO BLOCO B	100,00	100,00
7	1	m²	COBERTURA PATIO BLOCO B	100,00	100,00

LETRAS RESUMAS - COBERTURA PATIO BLOCO C

ITEM	QTD	UNID	DESCRIÇÃO	VALOR UNITÁRIO	VALOR TOTAL
1	1	m²	COBERTURA PATIO BLOCO C	100,00	100,00
2	1	m²	COBERTURA PATIO BLOCO C	100,00	100,00
3	1	m²	COBERTURA PATIO BLOCO C	100,00	100,00
4	1	m²	COBERTURA PATIO BLOCO C	100,00	100,00
5	1	m²	COBERTURA PATIO BLOCO C	100,00	100,00
6	1	m²	COBERTURA PATIO BLOCO C	100,00	100,00
7	1	m²	COBERTURA PATIO BLOCO C	100,00	100,00

**NOTAS**

1 - O valor de cada metro cúbico e unidade de obra a ser utilizado deve ser de acordo com o preço unitário de cada item constante do Edital de Licitação.

**ESPECIFICAÇÕES**

CONCRETO: C-20

ARMAÇÃO: A-3

ALVENARIA: A-1

ISOLAMENTO: I-1

ACABAMENTO: A-2





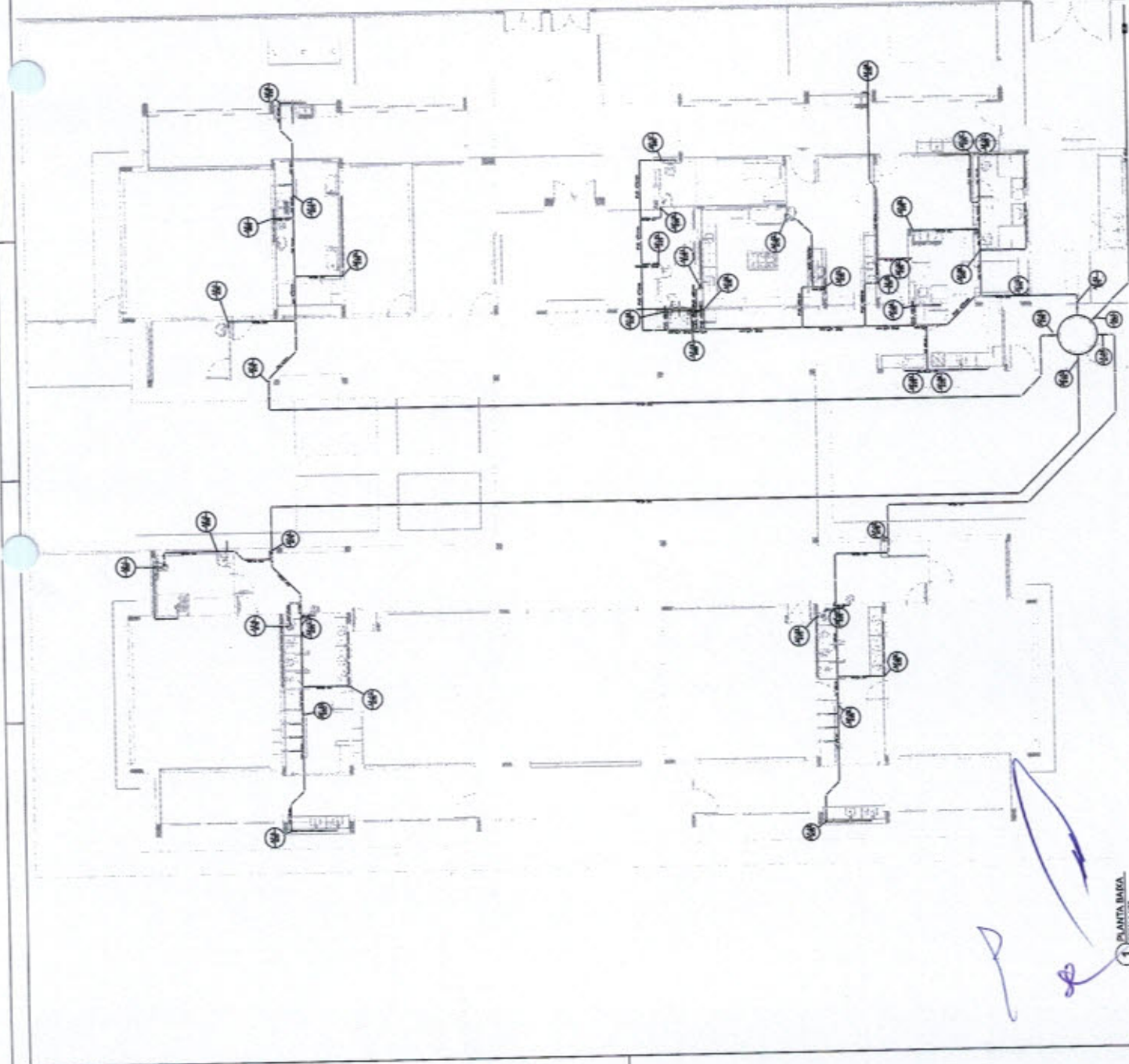

LEGENDA	
1	ALVARO
2	...
3	...
4	...
5	...
6	...
7	...
8	...
9	...
10	...
11	...
12	...
13	...
14	...
15	...
16	...
17	...
18	...
19	...
20	...
21	...
22	...
23	...
24	...
25	...
26	...
27	...
28	...
29	...
30	...
31	...
32	...
33	...
34	...
35	...
36	...
37	...
38	...
39	...
40	...
41	...
42	...
43	...
44	...
45	...
46	...
47	...
48	...
49	...
50	...
51	...
52	...
53	...
54	...
55	...
56	...
57	...
58	...
59	...
60	...
61	...
62	...
63	...
64	...
65	...
66	...
67	...
68	...
69	...
70	...
71	...
72	...
73	...
74	...
75	...
76	...
77	...
78	...
79	...
80	...
81	...
82	...
83	...
84	...
85	...
86	...
87	...
88	...
89	...
90	...
91	...
92	...
93	...
94	...
95	...
96	...
97	...
98	...
99	...
100	...

**FNDE** FUNDO NACIONAL DE DESENVOLVIMENTO EDUCACIONAL  
**BRASIL** PATRIAS UNIDAS

PROGRAMA NACIONAL DE DESENVOLVIMENTO EDUCACIONAL

PROJETO PADRÃO - FNDE

PROGRAMA PROFIANCIA - PROJETO TIPO 2  
 PROJETO DE INSTALAÇÕES  
 LANÇAMENTO EM REDE DE ANITA INHA

**HAG**

PROJETO EXECUTIVO

COMISSÃO PERMANENTE DE LICITAÇÃO  
 Assinatura: *[Handwritten Signature]*  
 Folha: *28*

PREFEITURA MUNICIPAL DE ANITA INHA

PROJETO PADRÃO - FNDE

PROGRAMA PROFIANCIA - PROJETO TIPO 2  
 PROJETO DE INSTALAÇÕES  
 LANÇAMENTO EM REDE DE ANITA INHA

**HAG**

PROJETO EXECUTIVO

COMISSÃO PERMANENTE DE LICITAÇÃO  
 Assinatura: *[Handwritten Signature]*  
 Folha: *28*

PREFEITURA MUNICIPAL DE ANITA INHA

PROJETO PADRÃO - FNDE

PROGRAMA PROFIANCIA - PROJETO TIPO 2  
 PROJETO DE INSTALAÇÕES  
 LANÇAMENTO EM REDE DE ANITA INHA

**HAG**

PROJETO EXECUTIVO

COMISSÃO PERMANENTE DE LICITAÇÃO  
 Assinatura: *[Handwritten Signature]*  
 Folha: *28*

PREFEITURA MUNICIPAL DE ANITA INHA

*[Handwritten Signature]*

1 PLANTA BARRA  
 FIGURA 108

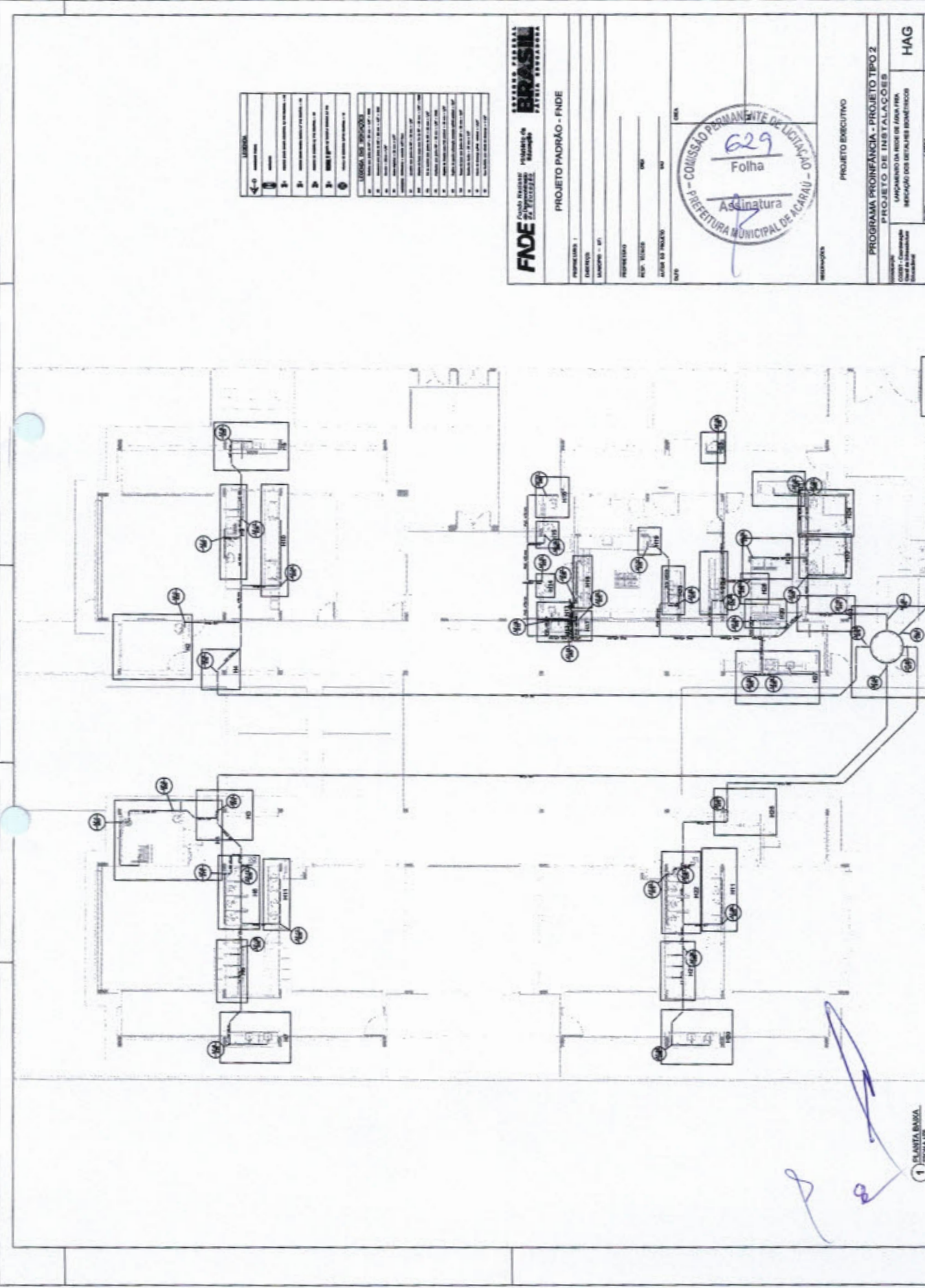

**LEGENDA**

1	Interruptor
2	Tomada
3	Iluminação
4	Relé
5	Disjuntor
6	Chave de transferência
7	Chave de controle
8	Chave de emergência
9	Chave de segurança
10	Chave de bloqueio
11	Chave de travagem
12	Chave de travagem com trava
13	Chave de travagem com trava e trava
14	Chave de travagem com trava e trava e trava
15	Chave de travagem com trava e trava e trava e trava
16	Chave de travagem com trava e trava e trava e trava e trava
17	Chave de travagem com trava e trava e trava e trava e trava e trava
18	Chave de travagem com trava e trava e trava e trava e trava e trava e trava
19	Chave de travagem com trava e trava e trava e trava e trava e trava e trava e trava
20	Chave de travagem com trava e trava e trava e trava e trava e trava e trava e trava e trava

**LEGENDA DE SIMBOLOS**

1	Interruptor
2	Tomada
3	Iluminação
4	Relé
5	Disjuntor
6	Chave de transferência
7	Chave de controle
8	Chave de emergência
9	Chave de segurança
10	Chave de bloqueio
11	Chave de travagem
12	Chave de travagem com trava
13	Chave de travagem com trava e trava
14	Chave de travagem com trava e trava e trava
15	Chave de travagem com trava e trava e trava e trava
16	Chave de travagem com trava e trava e trava e trava e trava
17	Chave de travagem com trava e trava e trava e trava e trava e trava
18	Chave de travagem com trava e trava e trava e trava e trava e trava e trava
19	Chave de travagem com trava e trava e trava e trava e trava e trava e trava e trava
20	Chave de travagem com trava e trava e trava e trava e trava e trava e trava e trava e trava

**FADE** Fundação de Amparo à Pesquisa do Estado de Pernambuco  
**BRASIL** República Federativa do Brasil  
**PROJETO PADRÃO - FINDE**

PROJETO EXECUTIVO

PROGRAMA PROINFANCIA - PROJETO TIPO 2  
 PROJETO DE INSTALAÇÕES  
 LANCAMENTO DA REDE DE ABASTECIMENTO  
 MEDIÇÃO DOS DETALHES DIMENSIONAIS

**HAG**

629  
 Folha  
 Assinatura

COMISSÃO PERMANENTE DE LICITAÇÃO - PREFEITURA MUNICIPAL DE ACAJÁ

PROJETO: 02/09

1 ELIANA BASSA  
 ENGENHEIRA



LEGENDA	
1	ÁREA DE PROTEÇÃO AMBIENTAL
2	ÁREA DE PROTEÇÃO DE MANEIO
3	ÁREA DE PROTEÇÃO DE MANEIO
4	ÁREA DE PROTEÇÃO DE MANEIO
5	ÁREA DE PROTEÇÃO DE MANEIO
6	ÁREA DE PROTEÇÃO DE MANEIO
7	ÁREA DE PROTEÇÃO DE MANEIO
8	ÁREA DE PROTEÇÃO DE MANEIO
9	ÁREA DE PROTEÇÃO DE MANEIO
10	ÁREA DE PROTEÇÃO DE MANEIO
11	ÁREA DE PROTEÇÃO DE MANEIO
12	ÁREA DE PROTEÇÃO DE MANEIO
13	ÁREA DE PROTEÇÃO DE MANEIO
14	ÁREA DE PROTEÇÃO DE MANEIO
15	ÁREA DE PROTEÇÃO DE MANEIO
16	ÁREA DE PROTEÇÃO DE MANEIO
17	ÁREA DE PROTEÇÃO DE MANEIO
18	ÁREA DE PROTEÇÃO DE MANEIO
19	ÁREA DE PROTEÇÃO DE MANEIO
20	ÁREA DE PROTEÇÃO DE MANEIO
21	ÁREA DE PROTEÇÃO DE MANEIO
22	ÁREA DE PROTEÇÃO DE MANEIO
23	ÁREA DE PROTEÇÃO DE MANEIO
24	ÁREA DE PROTEÇÃO DE MANEIO
25	ÁREA DE PROTEÇÃO DE MANEIO
26	ÁREA DE PROTEÇÃO DE MANEIO
27	ÁREA DE PROTEÇÃO DE MANEIO
28	ÁREA DE PROTEÇÃO DE MANEIO
29	ÁREA DE PROTEÇÃO DE MANEIO
30	ÁREA DE PROTEÇÃO DE MANEIO
31	ÁREA DE PROTEÇÃO DE MANEIO
32	ÁREA DE PROTEÇÃO DE MANEIO
33	ÁREA DE PROTEÇÃO DE MANEIO
34	ÁREA DE PROTEÇÃO DE MANEIO
35	ÁREA DE PROTEÇÃO DE MANEIO
36	ÁREA DE PROTEÇÃO DE MANEIO
37	ÁREA DE PROTEÇÃO DE MANEIO
38	ÁREA DE PROTEÇÃO DE MANEIO
39	ÁREA DE PROTEÇÃO DE MANEIO
40	ÁREA DE PROTEÇÃO DE MANEIO
41	ÁREA DE PROTEÇÃO DE MANEIO
42	ÁREA DE PROTEÇÃO DE MANEIO
43	ÁREA DE PROTEÇÃO DE MANEIO
44	ÁREA DE PROTEÇÃO DE MANEIO
45	ÁREA DE PROTEÇÃO DE MANEIO
46	ÁREA DE PROTEÇÃO DE MANEIO
47	ÁREA DE PROTEÇÃO DE MANEIO
48	ÁREA DE PROTEÇÃO DE MANEIO
49	ÁREA DE PROTEÇÃO DE MANEIO
50	ÁREA DE PROTEÇÃO DE MANEIO
51	ÁREA DE PROTEÇÃO DE MANEIO
52	ÁREA DE PROTEÇÃO DE MANEIO
53	ÁREA DE PROTEÇÃO DE MANEIO
54	ÁREA DE PROTEÇÃO DE MANEIO
55	ÁREA DE PROTEÇÃO DE MANEIO
56	ÁREA DE PROTEÇÃO DE MANEIO
57	ÁREA DE PROTEÇÃO DE MANEIO
58	ÁREA DE PROTEÇÃO DE MANEIO
59	ÁREA DE PROTEÇÃO DE MANEIO
60	ÁREA DE PROTEÇÃO DE MANEIO
61	ÁREA DE PROTEÇÃO DE MANEIO
62	ÁREA DE PROTEÇÃO DE MANEIO
63	ÁREA DE PROTEÇÃO DE MANEIO
64	ÁREA DE PROTEÇÃO DE MANEIO
65	ÁREA DE PROTEÇÃO DE MANEIO
66	ÁREA DE PROTEÇÃO DE MANEIO
67	ÁREA DE PROTEÇÃO DE MANEIO
68	ÁREA DE PROTEÇÃO DE MANEIO
69	ÁREA DE PROTEÇÃO DE MANEIO
70	ÁREA DE PROTEÇÃO DE MANEIO
71	ÁREA DE PROTEÇÃO DE MANEIO
72	ÁREA DE PROTEÇÃO DE MANEIO
73	ÁREA DE PROTEÇÃO DE MANEIO
74	ÁREA DE PROTEÇÃO DE MANEIO
75	ÁREA DE PROTEÇÃO DE MANEIO
76	ÁREA DE PROTEÇÃO DE MANEIO
77	ÁREA DE PROTEÇÃO DE MANEIO
78	ÁREA DE PROTEÇÃO DE MANEIO
79	ÁREA DE PROTEÇÃO DE MANEIO
80	ÁREA DE PROTEÇÃO DE MANEIO
81	ÁREA DE PROTEÇÃO DE MANEIO
82	ÁREA DE PROTEÇÃO DE MANEIO
83	ÁREA DE PROTEÇÃO DE MANEIO
84	ÁREA DE PROTEÇÃO DE MANEIO
85	ÁREA DE PROTEÇÃO DE MANEIO
86	ÁREA DE PROTEÇÃO DE MANEIO
87	ÁREA DE PROTEÇÃO DE MANEIO
88	ÁREA DE PROTEÇÃO DE MANEIO
89	ÁREA DE PROTEÇÃO DE MANEIO
90	ÁREA DE PROTEÇÃO DE MANEIO
91	ÁREA DE PROTEÇÃO DE MANEIO
92	ÁREA DE PROTEÇÃO DE MANEIO
93	ÁREA DE PROTEÇÃO DE MANEIO
94	ÁREA DE PROTEÇÃO DE MANEIO
95	ÁREA DE PROTEÇÃO DE MANEIO
96	ÁREA DE PROTEÇÃO DE MANEIO
97	ÁREA DE PROTEÇÃO DE MANEIO
98	ÁREA DE PROTEÇÃO DE MANEIO
99	ÁREA DE PROTEÇÃO DE MANEIO
100	ÁREA DE PROTEÇÃO DE MANEIO

**FNDE** FUNDO NACIONAL DE DESENVOLVIMENTO EDUCACIONAL

PROGRAMA PROTEÇÃO AMBIENTAL - PNPA

PROJETO PADRÃO - FNDE

PROJETO DE LICITAÇÃO PERMANENTE DE LICITAÇÃO Nº 631

Folha

Assinatura

SECRETARIA MUNICIPAL DE EDUCAÇÃO

PROJETO EXECUTIVO

PROGRAMA PROTEÇÃO AMBIENTAL - PNPA

PROJETO DE INSTALAÇÃO

HAG

9439

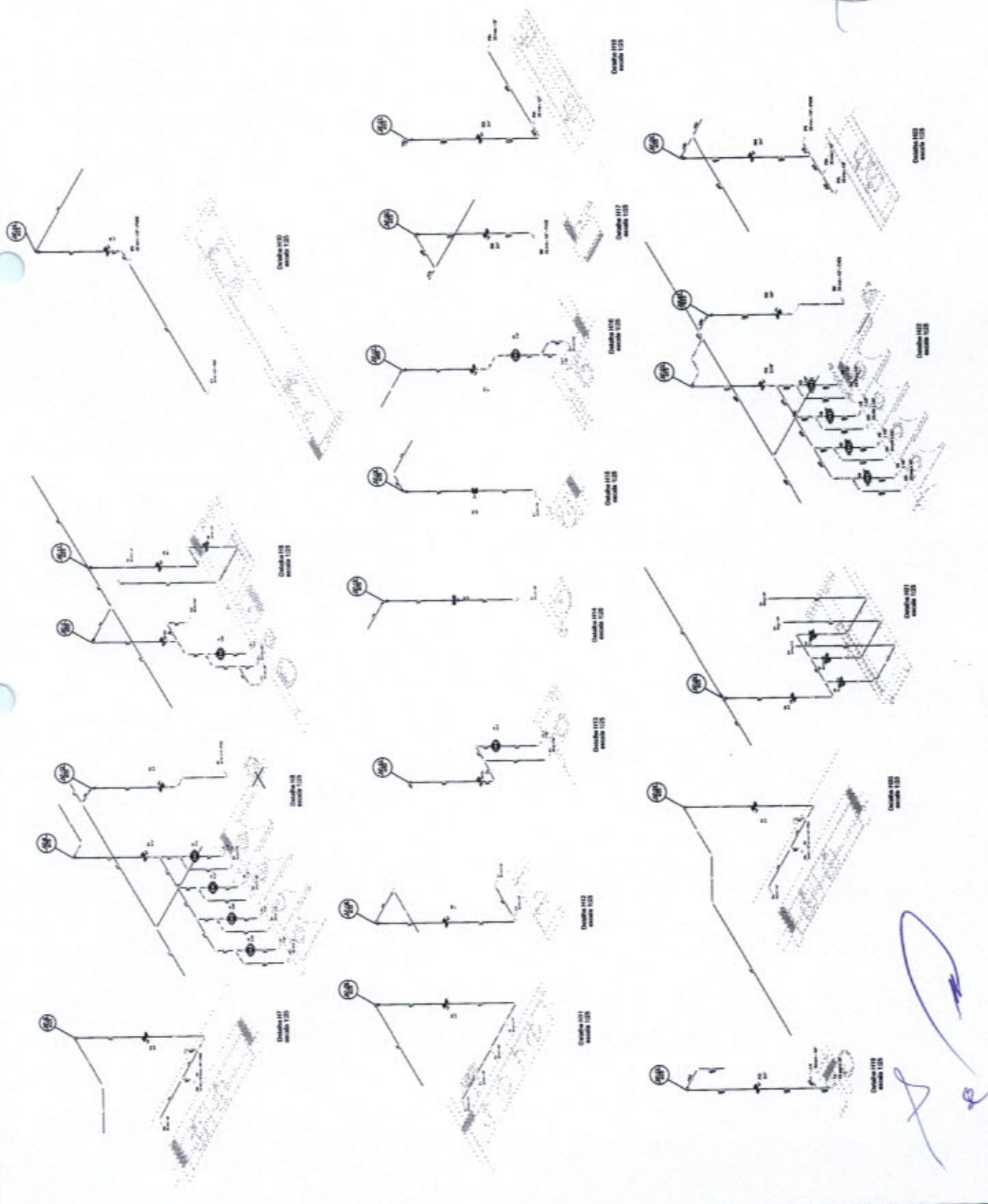

*[Handwritten signature and initials]*

