

ALDO TRISTANOVICH  
ENGENHEIRO CIVIL

VISTAS

PARABENTÃO  
CONFORME DETALHAMENTO  
COMPOSTO DE 1,00x1,13x1,90  
COMPOSTO DE 1,00x1,13x1,90  
MISO 100x100x100  
CONFORME DETALHAMENTO



3 CORTE D1  
T.M. 1:25

POSTE DE ILUMINAÇÃO  
CONFORME DETALHAMENTO

VESTIBULÃO

CARRAMUCHO  
CONFORME DETALHAMENTO

COMPARTIMENTO DE SUBSTITUIÇÃO  
COM LUMINÁRIA DE 100W

POSTE DE 100x100x100  
CONFORME DETALHAMENTO

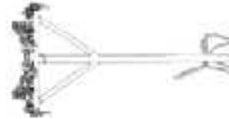
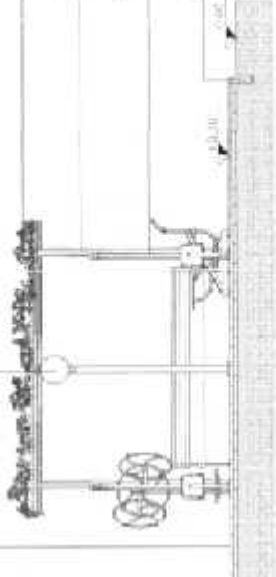

2 VISTA 01  
T.M. 1:25

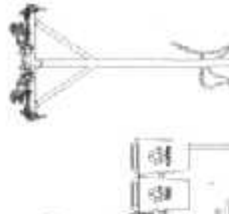
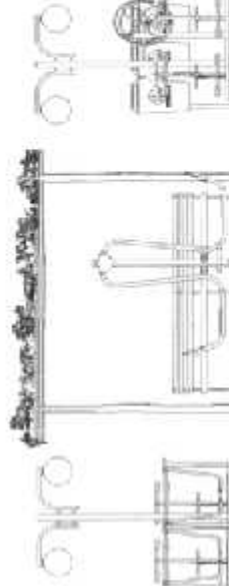

*Aldeia*  
*UP* *me*

*Aldeia*  
Engenheiro Civil  
RNP 061045757-8

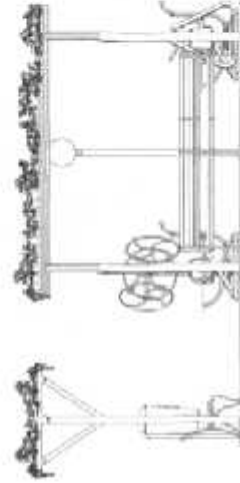

3 VISTA 02  
T.M. 1:25



Governo Municipal de Acaraú  
Secretaria de Administração

CONSTRUÇÃO DE UMA PRACINHA

PROPOSTA Nº: 04/05	DATA: 04/05
PROPOSTA Nº: 04/05	DATA: 04/05
PROPOSTA Nº: 04/05	DATA: 04/05
PROPOSTA Nº: 04/05	DATA: 04/05

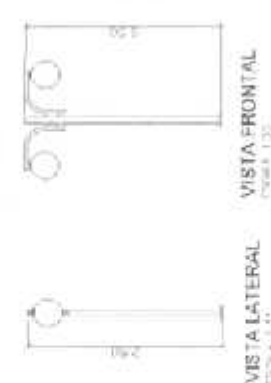

LUMINÁRIA EM METAL, TUBULAR COM  
GRUPO DE MOTOR E LÂMPADA EM TUBO FLUÓRICO (T.F.R.)

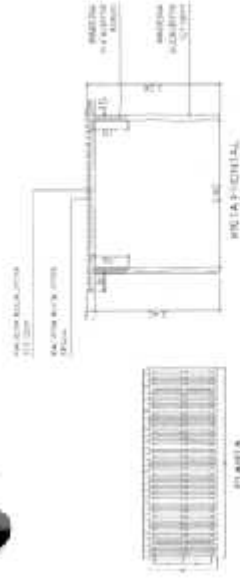

CONJUNTO DE COLETA SELETIVA  
COM 5 LIXEIRAS 50 LITROS PAPELEIRA  
E SUPORTE METÁLICO DESMONTÁVEL

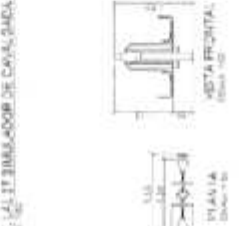
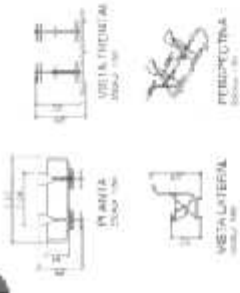
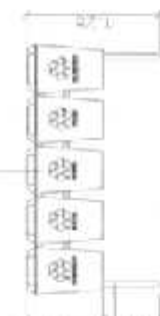

ENGINHEIRO CIVIL  
RNP 061045757-8

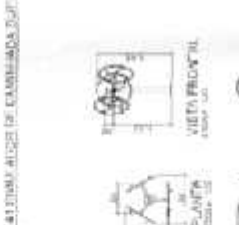
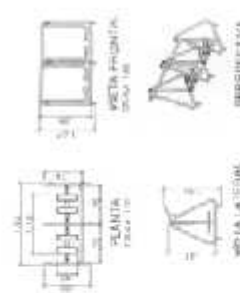
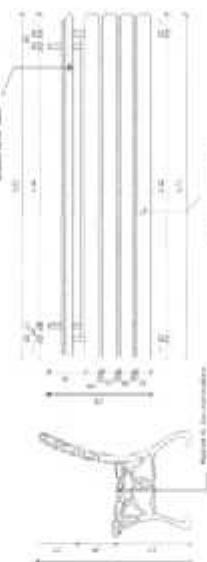
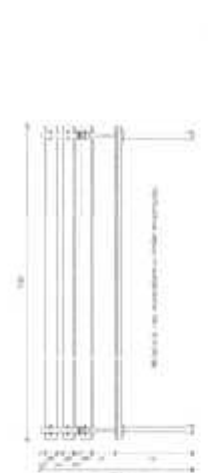

Comissão Permanente de Licitação  
245  
Folha  
Assinatura  
Engenheiro Municipal de Licitação  
RNP 061045757-8

<p>Governo Municipal de Alcazar Município de Alcazar</p>	
<p>CONSTRUÇÃO DE UMA PRACINHA</p>	
<p>PROPOSTA Nº 001/2015</p>	<p>DATA: 14/08/2015</p>
<p>PROPOSTA Nº 001/2015</p>	<p>DATA: 14/08/2015</p>
<p>PROPOSTA Nº 001/2015</p>	<p>DATA: 14/08/2015</p>
<p>PROPOSTA Nº 001/2015</p>	<p>DATA: 14/08/2015</p>
<p>PROPOSTA Nº 001/2015</p>	<p>DATA: 14/08/2015</p>

RESERVAÇÕES  
 BOMBA DE CONDICIONAMENTO DE AR  
 PAINEL DE CONTROLO

ATERAMENTO (ruedas coponadas 2,42m x 6,20m) - caso 6,20m(2)

DL SELADA

POSTO AVA

VEN DA ENEL  
 (89) 3490-0000

1,92

1,55

5,77

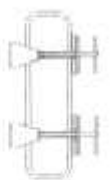

D1 - ESCURRAL UNIDILAR

Engenheiro Civil  
 RNP 061045757-8

LEGENDA

- 1 - ...
- 2 - ...
- 3 - ...
- 4 - ...
- 5 - ...
- 6 - ...
- 7 - ...
- 8 - ...
- 9 - ...
- 10 - ...
- 11 - ...
- 12 - ...
- 13 - ...
- 14 - ...
- 15 - ...
- 16 - ...
- 17 - ...
- 18 - ...
- 19 - ...
- 20 - ...
- 21 - ...
- 22 - ...
- 23 - ...
- 24 - ...
- 25 - ...
- 26 - ...
- 27 - ...
- 28 - ...
- 29 - ...
- 30 - ...
- 31 - ...
- 32 - ...
- 33 - ...
- 34 - ...
- 35 - ...
- 36 - ...
- 37 - ...
- 38 - ...
- 39 - ...
- 40 - ...
- 41 - ...
- 42 - ...
- 43 - ...
- 44 - ...
- 45 - ...
- 46 - ...
- 47 - ...
- 48 - ...
- 49 - ...
- 50 - ...
- 51 - ...
- 52 - ...
- 53 - ...
- 54 - ...
- 55 - ...
- 56 - ...
- 57 - ...
- 58 - ...
- 59 - ...
- 60 - ...
- 61 - ...
- 62 - ...
- 63 - ...
- 64 - ...
- 65 - ...
- 66 - ...
- 67 - ...
- 68 - ...
- 69 - ...
- 70 - ...
- 71 - ...
- 72 - ...
- 73 - ...
- 74 - ...
- 75 - ...
- 76 - ...
- 77 - ...
- 78 - ...
- 79 - ...
- 80 - ...
- 81 - ...
- 82 - ...
- 83 - ...
- 84 - ...
- 85 - ...
- 86 - ...
- 87 - ...
- 88 - ...
- 89 - ...
- 90 - ...
- 91 - ...
- 92 - ...
- 93 - ...
- 94 - ...
- 95 - ...
- 96 - ...
- 97 - ...
- 98 - ...
- 99 - ...
- 100 - ...



Item	Descrição	Quantidade	Valor Unitário	Valor Total
1	...	...	...	...
2	...	...	...	...
3	...	...	...	...
4	...	...	...	...
5	...	...	...	...
6	...	...	...	...
7	...	...	...	...
8	...	...	...	...
9	...	...	...	...
10	...	...	...	...
11	...	...	...	...
12	...	...	...	...
13	...	...	...	...
14	...	...	...	...
15	...	...	...	...
16	...	...	...	...
17	...	...	...	...
18	...	...	...	...
19	...	...	...	...
20	...	...	...	...
21	...	...	...	...
22	...	...	...	...
23	...	...	...	...
24	...	...	...	...
25	...	...	...	...
26	...	...	...	...
27	...	...	...	...
28	...	...	...	...
29	...	...	...	...
30	...	...	...	...
31	...	...	...	...
32	...	...	...	...
33	...	...	...	...
34	...	...	...	...
35	...	...	...	...
36	...	...	...	...
37	...	...	...	...
38	...	...	...	...
39	...	...	...	...
40	...	...	...	...
41	...	...	...	...
42	...	...	...	...
43	...	...	...	...
44	...	...	...	...
45	...	...	...	...
46	...	...	...	...
47	...	...	...	...
48	...	...	...	...
49	...	...	...	...
50	...	...	...	...
51	...	...	...	...
52	...	...	...	...
53	...	...	...	...
54	...	...	...	...
55	...	...	...	...
56	...	...	...	...
57	...	...	...	...
58	...	...	...	...
59	...	...	...	...
60	...	...	...	...
61	...	...	...	...
62	...	...	...	...
63	...	...	...	...
64	...	...	...	...
65	...	...	...	...
66	...	...	...	...
67	...	...	...	...
68	...	...	...	...
69	...	...	...	...
70	...	...	...	...
71	...	...	...	...
72	...	...	...	...
73	...	...	...	...
74	...	...	...	...
75	...	...	...	...
76	...	...	...	...
77	...	...	...	...
78	...	...	...	...
79	...	...	...	...
80	...	...	...	...
81	...	...	...	...
82	...	...	...	...
83	...	...	...	...
84	...	...	...	...
85	...	...	...	...
86	...	...	...	...
87	...	...	...	...
88	...	...	...	...
89	...	...	...	...
90	...	...	...	...
91	...	...	...	...
92	...	...	...	...
93	...	...	...	...
94	...	...	...	...
95	...	...	...	...
96	...	...	...	...
97	...	...	...	...
98	...	...	...	...
99	...	...	...	...
100	...	...	...	...

Governo Municipal de Acaraú  
 Conselho de Administração

Constituição de Praça com Academia ao Ar Livre

01/01

SECRETARIA MUNICIPAL DE EDUCAÇÃO

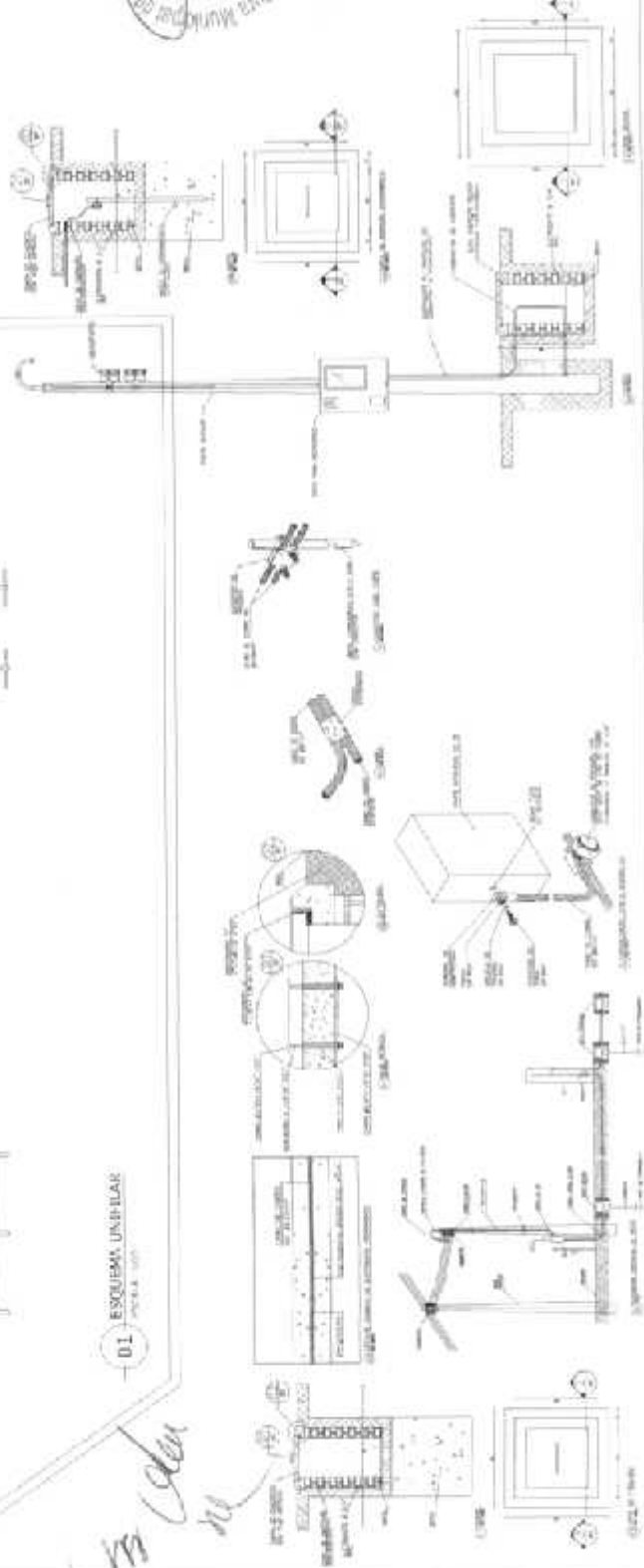

*Handwritten signature and notes.*



Governo Municipal de  
**Acaraú**  
Secretaria de Infraestrutura



### PLANILHA ORÇAMENTÁRIA

Tabela Fornec: 26 - TABELA UNIFICADA BEMPRE (SEM DESONERAÇÃO)

Falange: AV. CAPITÃO DIOGO LOPES Nº 1135, BAIRRO VTM, ARVÍDIO LÍVIO DA SILVEIRA, ACARAÚ/CE

Cliente: PREFEITURA MUNICIPAL DE ACARAÚ

Obras: META 02 - CONSTRUÇÃO DE UMA PRAÇA POU PARA ACADEMIA AO AR LIVRE NO BAIRRO HORADA NOVA DO MUNICÍPIO ACARAÚ/CE

ITEM	COMPOSIÇÃO	DESCRIÇÃO	UNID.	QUANTID.	PREÇO UNIT. (R\$) SEM BDI	PREÇO UNIT. (R\$) COM BDI	CUSTO (R\$)
<b>1</b>		<b>SERVIÇOS PRELIMINARES</b>					
1.1	C1907	PLACAS PADRÃO DE OBRA	M2	6,00	160,47	103,37	1.160,22
1.2	C1903	LOCAÇÃO DA OBRA - EXECUÇÃO DE GABARITO	M2	300,00	8,78	8,96	2.503,00
1.3	C2851	INSTALAÇÕES PROVISÓRIAS DE ÁGUA	UN	1,00	931,00	1.122,58	1.122,58
1.4	C2849	INSTALAÇÕES PROVISÓRIAS DE ESGOTO	UN	1,00	206,00	248,23	248,23
1.5	C2850	INSTALAÇÕES PROVISÓRIAS DE LUZ, FORÇA, TELEFONE E LÓGICA	UN	1,00	1.598,08	1.910,00	1.910,00
1.6	C2102	RASPAGEM E LIMPEZA DO TERRENO	M2	360,00	3,69	4,45	1.602,00
		<b>SUB. TOTAL</b>					<b>8.548,53</b>
<b>2</b>		<b>MOVIMENTO DE TERRA E FUNDACIONES</b>					
2.1	C1258	ESCAVAÇÃO MANUAL, CAMPO ABERTO EM TERRA ATÉ 2M	M3	1,69	43,25	50,17	87,88
		<b>SUB. TOTAL</b>					<b>87,88</b>
		<b>ATERRO, REATERRO E COMPACTAÇÃO</b>					
	C3595	APLICAMENTO DE PISO OU FUNDO DE VALAS COM MAÇO DE 30 A 60 KG	M2	16,88	25,09	30,23	510,28
		<b>SUB. TOTAL</b>					<b>510,28</b>
<b>4</b>		<b>PISOS</b>					
4.1	C5026	PISO INTERTRAVADO TIPO TUIOLINHO (20 X 10 X 4CM), CINZA - COMPACTAÇÃO MECANIZADA	M2	240,82	33,88	40,83	9.832,68
4.2	C5027	PISO INTERTRAVADO TIPO TUIOLINHO (20 X 10 X 4CM), COLORIDO - COMPACTAÇÃO MECANIZADA	M2	105,75	38,98	48,97	4.987,50
4.3	C5025	PISO MORTO CONCRETO FCK=13,5MPa C/ PREPARO E LANÇAMENTO	M3	0,15	400,59	562,24	85,35
4.4	C1915	PISO CIMENTADO C/ ARGAMASSA DE CIMENTO E ARGILA C/ PECHERAR, TRAÇO 1:4:3 ESP=1,5cm	M2	0,05	80,50	48,83	2,47
		<b>SUB. TOTAL</b>					<b>14.889,05</b>
<b>5</b>		<b>DRENAGEM SUPERFICIAL</b>					
5.1	C3449	MEIO FIO PRÉ-MOLDADO (0,07x0,30x1,00m) C/88-JUNTAMENTO	M	94,40	20,93	24,96	2.098,16
		<b>SUB. TOTAL</b>					<b>2.098,16</b>
<b>6</b>		<b>INSTALAÇÕES ELÉTRICAS</b>					
6.1	C1188	ELETRÓDUTO PVC ROSC. D= 25mm (3/4")	M	2,09	9,21	11,10	23,20
6.2	C1187	ELETRÓDUTO PVC ROSC. D= 32mm (1")	M	27,00	11,57	13,84	375,38
6.3	C3504	CAIXA ALVENARIA / REBOCO / C/ TAMP. CONCRETO 5/ FUNDO 0x30x30x50cm	UN	5,00	126,48	152,41	762,05
6.4	C0595	CAIXA DE ALVENARIA C/ TAMP. SELADA PELA COELCE	UN	1,00	536,34	646,29	646,29
6.5	C2096	QUADRO DE DISTRIBUIÇÃO DE LUZ SOBREPOR ATÉ 6 DIVISÕES, C/ BARRAMENTO	UN	1,00	165,80	199,80	199,80
6.6	C3670	QUADRO DE MEDIÇÃO PADRÃO COELCE - PADRÃO POPULAR	UN	1,00	81,42	98,11	98,11
6.7	C0526	ATERRAMENTO COMPLETO C/ HASTE COPPERWELD 3/4" X 2,40M	UN	2,00	219,75	254,80	509,60
6.8	C1095	DISJUNTOR MONOPOLAR EM QUADRO DE DISTRIBUIÇÃO 20A	UN	6,00	20,88	25,14	150,84
6.9	C1114	DISJUNTOR TRIPOLAR C/ACIONAMENTO NA PORTA DO Q.D. ATÉ 65A	UN	1,00	129,58	158,14	158,14
6.10	C1372	FIO ISOLADO PVC P/750V 10MM2	M	100,28	3,58	12,03	1.214,64
6.11	C3522	CABO COBRE NU 6MM2	M	2,45	3,42	10,15	24,87
6.12	C2012	POSTE P/EDIFICAÇÕES POTÊNCIA INSTALADA ATÉ 5KW	UN	1,00	602,11	725,24	725,24
6.13	C2009	POSTE DE FERRO P/ LÂRDIM H=2,80M, C/ GLOBO E LÂMPADA VAPOR DE SÓDIO 70W	UN	3,00	441,68	532,10	1.596,30
		<b>SUB. TOTAL</b>					<b>6.803,86</b>
<b>7</b>		<b>URBANIZAÇÃO/PAISAGISMO</b>					
7.1	C3451	LUXIRA EM FIBRA DE VIDRO CAP=40L e DIAM=35cm	UN	10,00	207,29	348,18	3.481,80
7.2	C0380	BANCO DE MADEIRA C/ ESTRUTURA DE FERRO - L=5,00m	UN	6,00	840,00	1.012,20	6.073,20
7.3	C3721	VIGA DE MADEIRA MACIÇA 17"x 4"	M	198,48	131,02	157,88	31.238,02
		<b>SUB. TOTAL</b>					<b>40.873,02</b>
<b>8</b>		<b>PINTURA</b>					
8.1	C2007	VERNIZ 2 DEMÃOS EM ESQUADRIAS DE MADEIRA	M2	55,57	20,12	24,24	1.347,12
8.2	C2588	C/TAÇÃO EM DUAS DEMÃOS COM SUPERFICIM	M2	3,28	4,80	5,24	48,88
		<b>SUB. TOTAL</b>					<b>1.396,00</b>
<b>9</b>		<b>SERVIÇOS DIVERSOS</b>					
9.1	C1428	LIMPEZA GERAL		51,00	10,33	12,45	672,30
		<b>SUB. TOTAL</b>					<b>672,30</b>
		<b>TOTAL</b>					<b>75.676,07</b>
		<b>BDI</b>					<b>29,50%</b>
		<b>TOTAL GERAL</b>					<b>75.676,07</b>

A importância de:  
Setecenta e Cinco Mil e Setecentos e Sessenta e Nove Reais e Sete Centavos

*Assinatura*  
Engenheiro Civil  
RNP 061045757-8

Acaraú-CE, 19 de Setembro de 2018

Av. Capitão Diogo Lopes nº 1135, Bairro Ver. Antônio Lívio da Silveira - Acaraú - Ceará  
CNPJ 07.547.021/0001-91 Fone: (88) 3661-1260 CEP: 61.580-300

*Assinatura*



**MEMÓRIA DE CÁLCULO**

Tabela Anexo 26 - TABELA UNIFICADA SEMBRA (SEM DISCREPÂNCIA)  
Endereço: AV. CAPITÃO DIOGO LOPES R., BAIRRO VER. ANTÔNIO LIVINO DA SILVEIRA, ACARAÚ/CE  
Cliente: PREFEITURA MUNICIPAL DE ACARAÚ  
Obra: MTA 03 - CONSTRUÇÃO DE UMA PRAÇA POLO PARA ACADEMIA AO AR LIVRE NO BAIRRO MORADA NOVA DO MUNICÍPIO ACARAÚ/CE

ITEM	COMPOSIÇÃO	DESCRIÇÃO	UNID.	QUANTID.
<b>1 SERVIÇOS PRELIMINARES</b>				
1.1	C1907	PLACAS PADRÃO DE OBRA	M2	372
1.2	C1030	LOCAÇÃO DA OBRA - EXECUÇÃO DE GABARITO	M2	360,00
1.3	C2651	INSTALAÇÕES PROVISÓRIAS DE ÁGUA	UN	1,00
1.4	C2649	INSTALAÇÕES PROVISÓRIAS DE ESGOTO	UN	1,00
1.5	C2660	INSTALAÇÕES PROVISÓRIAS DE LUZ, FORÇA, TELEFONE E LÓGICA	UN	1,00
1.6	C2102	RASPAGEM E LIMPEZA DO TERRENO	M2	360,00
<b>2 MOVIMENTO DE TERRA E FUNDAÇÕES</b>				
2.1	C1236	ESCAVAÇÃO MANUAL CAMPO ABERTO EM TERRA ATÉ 2M	M3	(0,17*0,2*94,4)
<b>3 ATERRO, REATERRO E COMPACTAÇÃO</b>				
3.0095		APILAMENTO DE PISO OU FUNDO DE VALAS COMACO DE 30 A 60 KG	M2	20,2*94,4
<b>4 PISOS</b>				
4.1	C5026	PISO INTERTRAVADO TIPO TUIUNHO (20 X 10 X 4CM) CINZA - COMPACTAÇÃO MECANIZADA	M2	246,82
4.2	C5027	PISO INTERTRAVADO TIPO TUIUNHO (20 X 10 X 4CM) COLORIDO - COMPACTAÇÃO MECANIZADA	M2	59,2+46,56
4.3	C3025	PISO MORTO CONCRETO FCK=13,5MPa ORREPARO E LANÇAMENTO	M3	0,33*(2,53)*2
4.4	C1815	PISO CIMENTADO DE ARGAMASSA DE CIMENTO E AREIA S/ PENEIRAR, TRACO 1:4, ESP = 1,8cm	M2	0,01*(2,53)*2
<b>5 DRENAGEM SUPERFICIAL</b>				
5.1	C2449	MHO P/O PRÉ-MOLDADO (5,00x0,50x1,00)m CIRCUNTAAMENTO	M	84,40
<b>6 INSTALAÇÕES ELÉTRICAS</b>				
6.1	C1166	ELETRÓDUTO PVC ROSC. D= 25mm (3/4")	M	(1,2+0,85)
6.2	C1167	ELETRÓDUTO PVC ROSC. D= 12mm (1/2")	M	(9,72)+(8,1)+(8,56)+(3*0,15)
6.3	C3904	CAIXA ALVENARIA / RESOCC / Q/TAMPA CONCRETO SF FUNDO D=30x30x50 cm	UN	5,00
6.4	C0590	CAIXA DE ALVENARIA Q/TAMPA SELADA PELA ODELCE	UN	1,00
6.5	C2666	QUADRO DE DISTRIBUIÇÃO DE LUZ SOBREPOR ATÉ 6 DIVISÕES, CABARRAMENTO	UN	1,00
6.6	C3573	QUADRO DE MEDIÇÃO PADRÃO ODELCE - PADRÃO POPULAR	UN	1,00
6.7	C0326	ATERRAMENTO COMPLETO Q/HASTE COPPERWELD 3/4"X 2,40M	UN	2,00
6.8	C1095	DISJUNTOR MONOPOLAR EM QUADRO DE DISTRIBUIÇÃO 20A	UN	6,00
6.9	C1114	DISJUNTOR TRIPOLAR CIONAMENTO NA PORTA DO Q.D. ATÉ 63A	UN	1,00
6.10	C1372	FIO ISOLADO PVC R/30V 10MM2	M	(9,77*6)+(9,1*4)+(8,56*2)+3*(0,19*2)
6.11	C0522	CABO COBRE NU 6MM2	M	2,45
6.12	C2012	POSTE P/DEFINICÕES POTÊNCIA INSTALADA ATÉ 5KW	UN	1,00
6.2009		POSTE DE FERRO P/ JARDIM H=2,80M, C/ALOBO E LÂMPADA VAPOR DE SÓDIO 70W	UN	3,00
<b>7 URBANIZAÇÃO/PAISAGISMO</b>				
7.1	C3451	LIXEIRA EM FIBRA DE VIDRO CAP=40L e DIAM=35cm	UN	10,00
7.2	C0360	BANCO DE MADEIRA C/ESTRUTURA DE FERRO - L= 3,00m	UN	5,00
7.3	C3721	VIGIA DE MADEIRA MACIÇA 12x 4"	M	4*(2*(3+1,87)+(3*3,75)+(22*1,31))
<b>8 PINTURA</b>				
8.1	C2967	VERNIZ 3 DEMÃOS EM ESQUADRIAS DE MADEIRA	M2	(2*(0,04+0,11))*(4*(3+1,87+3+1,87+(3*3,75)+(22*1,31)))
8.2	C0886	CAIXÃO EM DUAS DEMÃOS COM SUPERFICIAL	M2	(0,07+0,04)*(84,4)
<b>9 SERVIÇOS DIVERSOS</b>				
9.1	C1828	LIMPEZA GERAL	M2	0,15*360

  
Engenheiro Civil  
RFP 061045757-8

*Handwritten signature/initials*



Governo Municipal de  
**Acaraú**  
Secretaria de Infraestrutura



**CRONOGRAMA FÍSICO-FINANCEIRO (DESEMBOLSO) - BÁSICO**

Tabela Fonte: 26 - TABELA UNIFICADA SEINFRA (SEM DESONERAÇÃO)

Endereço: AV. CAPITÃO DIÓLO LOPES Nº, BAIRRO VER. ANTÔNIO LIVINO DA SILVEIRA, ACARAÚ/CE

Cliente: PREFEITURA MUNICIPAL DE ACARAÚ

Obras: META 02 - CONSTRUÇÃO DE UMA PRAÇA POLO PARA ACADEMIA AO AR LIVRE NO BAIRRO MORADA NOVA DO MUNICÍPIO ACARAÚ/CE

ITE M	SERVIÇOS	%(PESO)	TOTAL SEM		TOTAL COM		PERÍODO DE EXECUÇÃO							
			BDI	BDI	BDI	BDI	%	90 DIAS	%	% ac	120 DIAS	%	% ac	180 DIAS
1	SERVICIOS PRELIMINARES	11,30%	8.548,63	8.548,63	8.548,63	8.548,63	96%	5.129,16	20%	80%	1.709,73	20%	100%	1.709,73
2	MOVIMENTO DE TERRA E FUNDACOES	0,12%	87,88	87,88	87,88	87,88	100%	87,96	100%	100%	-	100%	100%	-
3	ATERRO, REATERRO E COMPACTACAO	0,87%	510,28	510,28	510,28	510,28	20%	102,06	40%	60%	204,11	40%	100%	204,11
4	PISOS	19,67%	14.888,08	14.888,08	14.888,08	14.888,08	-	-	50%	60%	7.444,03	50%	100%	7.444,03
5	DRENAGEM SUPERFICIAL	2,77%	2.095,18	2.095,18	2.095,18	2.095,18	30%	629,46	70%	100%	1.465,73	30%	100%	1.465,73
6	INSTALACOES ELETRICAS	8,73%	8.605,86	8.605,86	8.605,86	8.605,86	10%	860,59	60%	70%	3.962,32	30%	100%	3.962,32
7	URBANIZACAO/PAISAGISMO	54,01%	40.871,02	40.871,02	40.871,02	40.871,02	-	-	20%	20%	8.174,20	80%	100%	8.174,20
8	PINTURA	0,98%	1.395,77	1.395,77	1.395,77	1.395,77	-	-	20%	20%	278,16	80%	100%	278,16
9	SERVICOS DIVERSOS	0,98%	672,30	672,30	672,30	672,30	-	-	0%	0%	-	100%	100%	672,30
TOTAL POR PARCELA							8,73%	6.509,65	31%	35%	23.242,28	61%	100,00%	45.824,76
TOTAL ACUMULADO							8,73%	75.876,07	39,45%	100,00%	29.854,31	100,00%	100,00%	75.876,07

*Handwritten signatures and initials*

Av Capitão Diogo Lopes nº 2105, Bairro Ver. Antônio Livino da Silveira - Acaraú - Ceara  
 CNPJ 07.547.821/0001-91 Fone-(088) 3461-1469 CEP. 62.580-000

Engenheiro Civil  
 RNP 081045767-8  
 Assinatura  
 Conselho Permanente de Licitação - Prefeitura Municipal de Acaraú



RUA RAIMUNDO COSTA

LIBS DE MORADA NOVA

AV. VOLUNTÁRIOS DA PÁTRIA

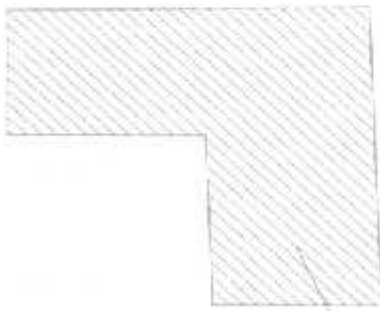
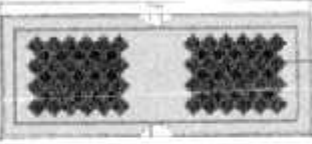

POLO DE CONVIVÊNCIA

ÁREA DE INTERVENÇÃO



*[Signature]*  
Engenheiro Civil  
RNP 051045757-8





Governo Municipal de Acauã  
Secretaria de Infraestrutura

CONSTRUÇÃO DE UMA FRACINHA

1 PLANTA DE SITUAÇÃO  
1/500

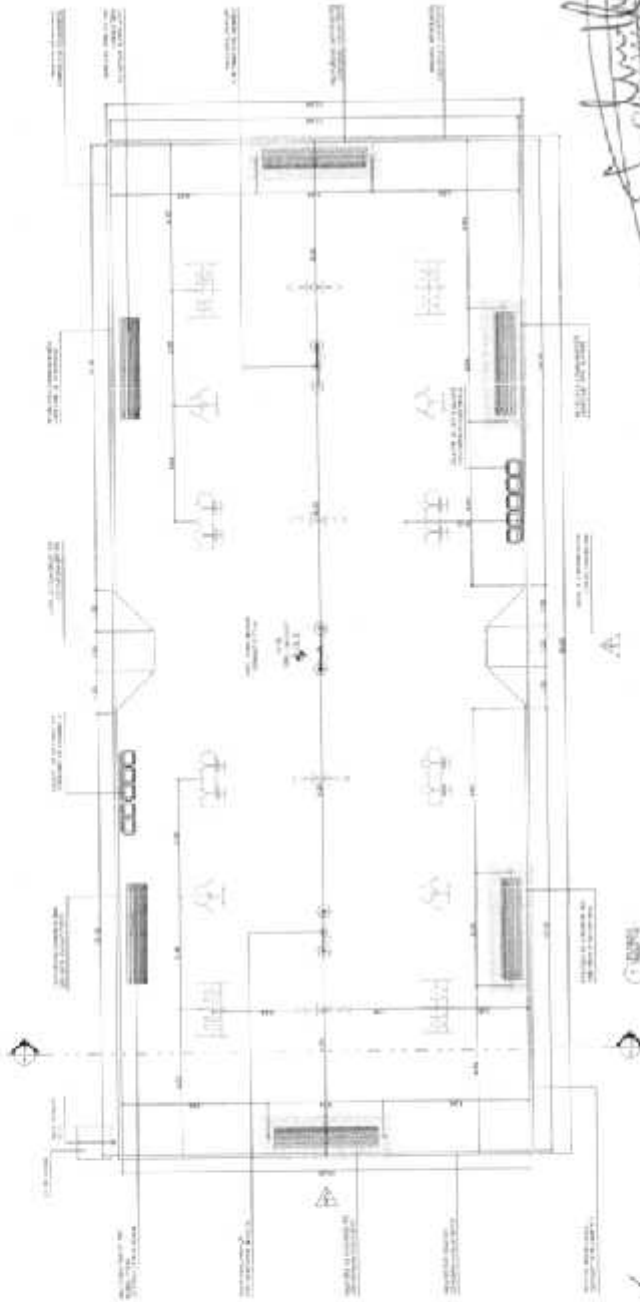
*[Handwritten signatures]*



*Carla Viana da Silva*  
Engenheira Civil  
RNP 061045757-8

*Carla*  
*CP* *etc*



Governo Municipal de Acaraí  
Rua ...

CONSTRUÇÃO DE UMA PRACINHA

Nº DE PROJETO DE ARQUITETURA: 002/85	
Nº DE LICITAÇÃO MUNICIPAL DE ACARAÍ	
PLANO	
PROJETO	...
ARQUITETO	...
PROFESSOR	...





QUADRO DE ÁREAS	
ÁREA TOTAL CONSTRUIDA	360,00m <sup>2</sup>
QUADRO DE ÁREAS - INTERTRAVADO 6 FACES	240,82m <sup>2</sup>
PISO INTERTRAVADO CINZA	59,20m <sup>2</sup>
PISO INTERTRAVADO AZUL	45,56m <sup>2</sup>
PISO INTERTRAVADO TOTAL	346,58m <sup>2</sup>

Comissão Permanente de Licitação  
 152  
 Folha  
 Assinatura

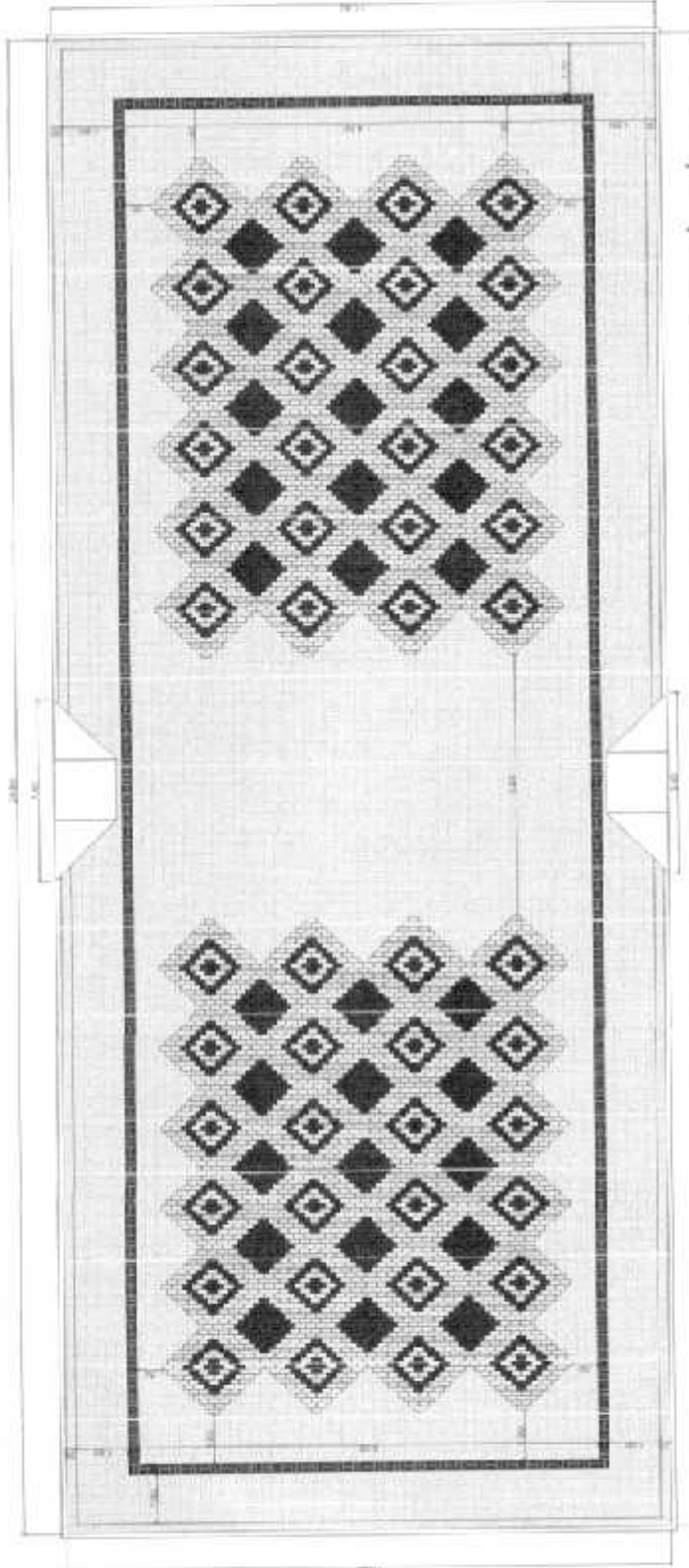

*[Signature]*  
 Engenheiro Civil  
 RNP 061045757-8

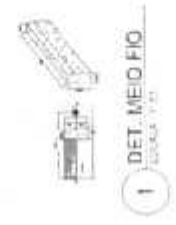
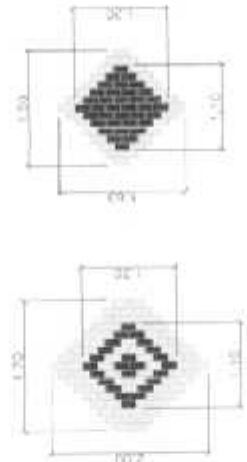

1. BUNDAÇÃO PISO

*[Signature]*

*[Signature]*

1 DET. MEO FIO  
 ESCALA 1:10

5 DET. PISO INTERTRAVADO 6 FACES  
 ESCALA 1:10

Governo Municipal de Acaraá  
 Prefeitura Municipal de Acaraá

CONSTRUÇÃO DE UMA PRACINHA

03/16

PRELIMINAR DO PROJ.



1) VISTA 01

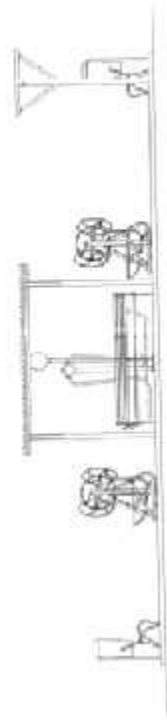

1) VISTA 02

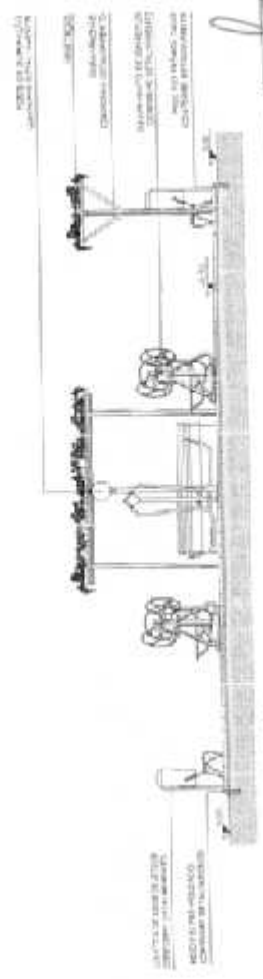

1) VISTA 03

*Colun*  
*4m* *8m*

Comissão Permanente de Licitação  
153  
Folha  
1/1  
Assinatura



Governo Municipal de Acarandé  
Rua Coronel João de Albuquerque, 100

CONSTRUÇÃO DE UMA PRISÃO

DATA DA LICITAÇÃO - RENOVAÇÃO DE LICITAÇÃO	04/99
PROPOSTA CLASSIFICADA	
EMPRESA CLASSIFICADA	
VALOR DA PROPOSTA	
DATA DE ENTREGA	
DATA DE INÍCIO	
DATA DE TÉRMINO	

*Schmidwell*  
Engenheiro Civil  
RNP 061046767-8

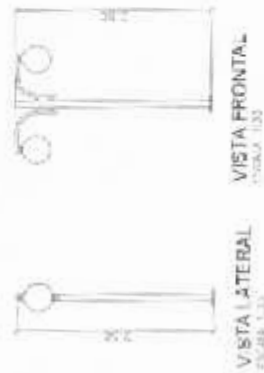
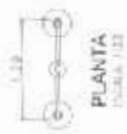

VISTA LATERAL ESCALA 1:25  
VISTA FRONTAL ESCALA 1:25

LINHA DE CORDÃO EM LA. TUBOS EM COP. CARRILHO DE VÍDEO E JARRINHA EM VÍDEO METÁLICO 1/2".

1 DET. LIXEIRA ESCALA 1:25



VISTA FRONTAL ESCALA 1:25

PERSPECTIVA ESCALA 1:25



VISTA LATERAL ESCALA 1:25

2 DET. CARRILHÃO ESCALA 1:25

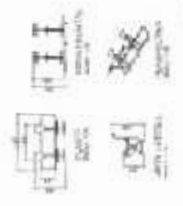

VISTA FRONTAL ESCALA 1:25

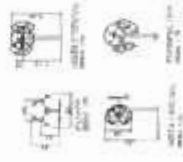

VISTA LATERAL ESCALA 1:25

Engenheiro Civil  
RNP 061045757-8

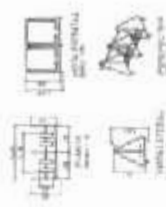

VISTA FRONTAL ESCALA 1:25

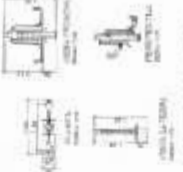

VISTA LATERAL ESCALA 1:25



CONJUNTO DE COLETA SELETIVA COM 5 LIXEIRAS E 1 LITRO PAPERLEIRA E SUPORTE METÁLICO DESMONTAVEL

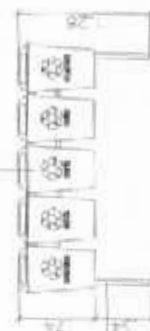

VISTA FRONTAL ESCALA 1:25

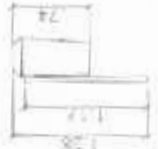

VISTA LATERAL ESCALA 1:25

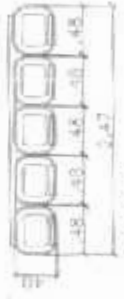

PLANTA ESCALA 1:25

7 DET. LIXEIRA ESCALA 1:25

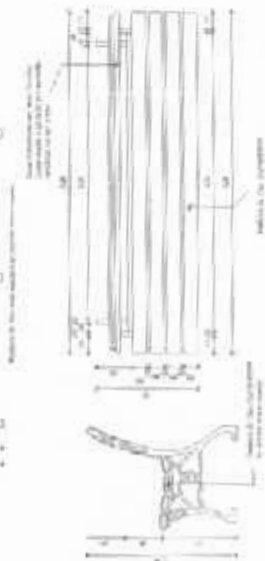

8 DET. AMPLIADOR DE METAIS ESCALA 1:25

Logo: ACESSO

Governo Municipal de Acaará  
Secretaria de Planejamento

CONSTRUÇÃO DE UMA PRACINHA

PROPOSTA Nº 05/2009  
PROPOSTA Nº 05/2009  
PREFEITURA MUNICIPAL DE ACAARÁ  
RUA DE ARAUCÁRIA, 100 - JARDIM SÃO CARLOS - ACAARÁ - MA

Observações: 1. Verificar o alinhamento da obra.

Item	Descrição	Quantidade	Valor Unitário	Valor Total
1	...	...	...	...
2	...	...	...	...
3	...	...	...	...
4	...	...	...	...
5	...	...	...	...
6	...	...	...	...
7	...	...	...	...
8	...	...	...	...
9	...	...	...	...
10	...	...	...	...
11	...	...	...	...
12	...	...	...	...
13	...	...	...	...
14	...	...	...	...
15	...	...	...	...
16	...	...	...	...
17	...	...	...	...
18	...	...	...	...
19	...	...	...	...
20	...	...	...	...
21	...	...	...	...
22	...	...	...	...
23	...	...	...	...
24	...	...	...	...
25	...	...	...	...
26	...	...	...	...
27	...	...	...	...
28	...	...	...	...
29	...	...	...	...
30	...	...	...	...
31	...	...	...	...
32	...	...	...	...
33	...	...	...	...
34	...	...	...	...
35	...	...	...	...
36	...	...	...	...
37	...	...	...	...
38	...	...	...	...
39	...	...	...	...
40	...	...	...	...
41	...	...	...	...
42	...	...	...	...
43	...	...	...	...
44	...	...	...	...
45	...	...	...	...
46	...	...	...	...
47	...	...	...	...
48	...	...	...	...
49	...	...	...	...
50	...	...	...	...



LEGENDA

- 1. ...
- 2. ...
- 3. ...
- 4. ...
- 5. ...
- 6. ...
- 7. ...
- 8. ...
- 9. ...
- 10. ...
- 11. ...
- 12. ...
- 13. ...
- 14. ...
- 15. ...
- 16. ...
- 17. ...
- 18. ...
- 19. ...
- 20. ...
- 21. ...
- 22. ...
- 23. ...
- 24. ...
- 25. ...
- 26. ...
- 27. ...
- 28. ...
- 29. ...
- 30. ...
- 31. ...
- 32. ...
- 33. ...
- 34. ...
- 35. ...
- 36. ...
- 37. ...
- 38. ...
- 39. ...
- 40. ...
- 41. ...
- 42. ...
- 43. ...
- 44. ...
- 45. ...
- 46. ...
- 47. ...
- 48. ...
- 49. ...
- 50. ...

OBSERVAÇÕES

- 1. ...
- 2. ...
- 3. ...
- 4. ...
- 5. ...
- 6. ...
- 7. ...
- 8. ...
- 9. ...
- 10. ...
- 11. ...
- 12. ...
- 13. ...
- 14. ...
- 15. ...
- 16. ...
- 17. ...
- 18. ...
- 19. ...
- 20. ...
- 21. ...
- 22. ...
- 23. ...
- 24. ...
- 25. ...
- 26. ...
- 27. ...
- 28. ...
- 29. ...
- 30. ...
- 31. ...
- 32. ...
- 33. ...
- 34. ...
- 35. ...
- 36. ...
- 37. ...
- 38. ...
- 39. ...
- 40. ...
- 41. ...
- 42. ...
- 43. ...
- 44. ...
- 45. ...
- 46. ...
- 47. ...
- 48. ...
- 49. ...
- 50. ...

**GOVERNO MUNICIPAL DE ACAJÃ**  
 Prefeitura Municipal de Acajã

Comissão de Preço com Acerto na Ar Lixo

PROPOSTA Nº 01/01

PROPOSTA Nº 01/01

PROPOSTA Nº 01/01



*Edna*  
*CRP*



**PLANILHA ORÇAMENTÁRIA**

Tabela Anexo 26 - TABELA UNIFICADA SIEMEA (SEM DISCERÇÃO)

Endereço: AV. CAPITÃO BÍLIO LOPES Nº, BAIRRO VER. ANTÔNIO LIVINO DA SILVEIRA, ACARAÚ/CE

Cidade: PREFEITURA MUNICIPAL DE ACARAÚ

Objeto: META 03 - CONSTRUÇÃO DE UMA PRAÇA VOLUNTÁRIOS DA PÁTRIA PARA ACADÊMIA DO AR LIVRE NO BAIRRO KIDZAGEM DO MUNICÍPIO ACARAÚ/CE

ITEM	COMPOSIÇÃO	DESCRIÇÃO	UNID.	QUANTID.	PREÇO UNIT. (R\$) SEM DBT	PREÇO UNIT. (R\$) COM BDI	CUSTO (R\$)
<b>1</b>		<b>SERVÍCIOS PRELIMINARES</b>					
1.1	C1007	PLACAS PADRÃO DE OBRA	M2	6,00	160,47	163,37	1.160,22
1.2	C1030	LOCAÇÃO DA OBRA - EXECUÇÃO DE SABARITO	M2	231,25	3,76	6,96	1.608,10
1.3	C2661	INSTALAÇÕES PROVISÓRIAS DE ÁGUA	UN	1,00	851,00	1.122,58	1.122,58
1.4	C2649	INSTALAÇÕES PROVISÓRIAS DE ESGOTO	UN	1,00	300,00	246,23	246,23
1.5	C2650	INSTALAÇÕES PROVISÓRIAS DE LUZ, FORÇA, TELEFONE E LÓGICA	UN	1,00	1.585,06	1.910,00	1.910,00
1.6	C2102	RASPAGEM E LIMPEZA DO TERRENO	M2	231,25	3,69	4,45	1.029,26
						<b>SUB. TOTAL</b>	<b>7.079,59</b>
<b>2</b>		<b>MOVIMENTO DE TERRA E FUNDACOES</b>					
2.1	C1256	ESCAVAÇÃO MANUAL CAMPO ABERTO EM TERRA ATÉ 2M	M3	0,67	43,25	52,12	45,10
						<b>SUB. TOTAL</b>	<b>45,10</b>
		<b>ATERRO, REATERRO E COMPACTAÇÃO</b>					
	C0086	APILAMENTO DE PISO DO FUNDO DE VALAS C/MAÇO DE 30 A 60 KG	M2	4,22	25,09	30,23	130,61
						<b>SUB. TOTAL</b>	<b>130,61</b>
<b>4</b>		<b>PISOS</b>					
4.1	C8008	PISO INTERTRAVADO TIPO TUIOLINHO (20 X 10 X 4CM), CINZA - COMPACTAÇÃO MECANIZADA	M2	143,83	33,88	40,86	5.072,58
4.2	C8027	PISO INTERTRAVADO TIPO TUIOLINHO (20 X 10 X 4CM), COLORIDO - COMPACTAÇÃO MECANIZADA	M2	60,51	38,88	40,97	3.786,25
						<b>SUB. TOTAL</b>	<b>8.858,83</b>
<b>5</b>		<b>DRENAGEM SUPERFICIAL</b>					
5.1	C3416	MEIO FIO PRÉ-MOLDADO (0,07x0,30x1,30)m C/REJUNTAMENTO	M	43,77	20,63	24,86	1.075,69
						<b>SUB. TOTAL</b>	<b>1.075,69</b>
<b>6</b>		<b>INSTALAÇÕES ELÉTRICAS</b>					
6.1	C1196	ELETRODUTO PVC ROSQ. D= 25mm (3/4")	M	2,09	9,21	11,10	23,20
6.2	C1107	ELETRODUTO PVC ROSQ. D= 32mm (1")	M	21,35	11,57	13,94	267,62
6.3	C3504	CAIXA ALVENARIA / REBOCO / C/ TAMPA CONCRETO SI FUNDO D=30x30x60 cm	UN	5,00	126,48	152,41	762,05
6.4	C0569	CAIXA DE ALVENARIA C/ TAMPA SELADA PELA COELCE	UN	1,00	536,94	646,29	646,29
6.5	C2269	QUADRO DE DISTRIBUIÇÃO DE LUZ SOBREPOR ATÉ 6 DIVISÕES, LIGARRAMENTO	UN	1,00	165,89	199,90	199,90
6.6	C3579	QUADRO DE MEDIÇÃO PADRÃO COELCE - PADRÃO POPULAR	UN	1,00	81,42	98,11	98,11
6.7	C0326	ATERRAMENTO COMPLETO C/ HASTE DOPPERWELD 3/4" X 2' 60M	UN	2,00	210,76	314,80	529,60
6.8	C1065	DISJUNTOR MONOPOLAR EM QUADRO DE DISTRIBUIÇÃO 20A	UN	5,00	20,86	26,14	150,94
6.9	C1114	DISJUNTOR TRIPOLAR C/ACIONAMENTO NA PORTA DO Q.D. ATÉ 63A	UN	1,00	129,56	166,14	166,14
6.10	C1372	FIO ISOLADO PVC R/75CV 10MM2	M	109,59	9,89	12,03	1.318,37
6.11	C0522	CABO COBRE NU 6MM2	M	2,45	8,42	10,15	24,87
6.12	C0612	POSTE FIBRIFICADOES POTENCIA INSTALADA ATÉ 5KW	UN	1,00	600,11	725,84	725,84
6.13	C2606	POSTE DE FERRO P/ JARDIM H=2,80M, C/ GLOBO E LÂMPADA VAPOR DE SÓCIO 70W	UN	3,00	441,59	532,10	1.596,30
						<b>SUB. TOTAL</b>	<b>6.528,63</b>
		<b>URBANIZAÇÃO/PAISAGISMO</b>					
7.1	C3451	LIXIRA EM FIBRA DE VIDRO CAP=40, e DIAM=35cm	UN	6,00	297,29	346,16	2.077,05
7.2	C0300	BANCO DE MADEIRA C/ OSTRUTURA DE FERRO - L= 3,00m	UN	4,00	840,00	1.012,26	4.048,60
7.3	C3721	VIGA DE MADEIRA MACIÇA 10" X 4"	M	190,48	131,02	157,96	31.336,02
7.4	C4725	CERCA XGRADIL NIVLOFOR H=2,43M, MALHA 5 X 20CM - FIO 5,00MM, COM FIXADORES DE POLIAMIDA EM POSTE 40 X 60 MM CHUMBADOS EM BASE DE CONCRETO (EXCLUSIVAMENTE ESTAS), REVESTIDOS EM POLIESTER POR PROCESSO DE PINTURA ELETROSTÁTICA (GRADIL E POSTE), NAS CORES VERDE OU BRANCA - FORNECIMENTO E INSTALAÇÃO	M	322,96	40,59	49,05	15.888,96
						<b>SUB. TOTAL</b>	<b>53.336,46</b>
<b>8</b>		<b>PINTURA</b>					
8.1	C2967	VERNIZ 3 DEMÃOS EM ESQUADRIAS DE MADEIRA	M2	55,57	20,12	24,24	1.347,12
8.2	C0648	CAIXAÇÃO EM DUAS DEMÃOS COM SUPERFICIAL	M2	1,25	4,36	5,24	24,64
						<b>SUB. TOTAL</b>	<b>1.371,76</b>
<b>9</b>		<b>SERVÍCIOS DIVERSOS</b>					
9.1	C-626	LIMPEZA GERAL	M2	31,61	10,33	12,45	431,86
						<b>SUB. TOTAL</b>	<b>431,86</b>
						<b>TOTAL</b>	<b>76.652,23</b>
						<b>BDI</b>	<b>20,83%</b>
						<b>TOTAL GERAL</b>	<b>76.652,23</b>

A importância de: Setecenta e Nove Mil e Setecentos e Cinquenta e Três Reais e Vinte e Três Centavos

Acaraú-CE, 19 de Setembro de 2010.

Av. Capitão Diego Lopes nº 2195, Bairro Ver. Antônio Livino da Silveira - Acaraú Ceará  
CNPJ nº 547.821.0001-01 Fone: (88) 3601-1469 CEP: 63.900-000

Engenheiro Civil  
RNP 051045757-8



**MEMÓRIA DE CÁLCULO**

Tabela Item: 26 - TABELA UNIFICADA DESEMPA (SEM DESONERACÃO)  
Endereço: AV. CAPITÃO DÁGLIO LOPES Nº, BAIRRO VERDE, ANTÔNIO LIVINO DA SILVEIRA, ACARAÚ/CE  
Cliente: PREFEITURA MUNICIPAL DE ACARAÚ  
Obra: META 03 - CONSTRUÇÃO DE UMA PRAÇA VOLUNTÁRIAS DA PÁTRIA PARA ACADEMIA DO AR LIVRE NO BAIRRO RODAGEM DO MUNICÍPIO ACARAÚ/CE

ITEM	COMPOSIÇÃO Q	DESCRIÇÃO	UNID.	QUANTID.
<b>1</b>		<b>SERVICIOS PRELIMINARES</b>		
1.1	C1837	PLACAS PADRÃO DE OBRA	M2	3*2
1.2	C1830	LOCAÇÃO DA OBRA - EXECUÇÃO DE GABARITO	M2	231,25
1.3	C2861	INSTALAÇÕES PROVISÓRIAS DE ÁGUA	UN	1,00
1.4	C2849	INSTALAÇÕES PROVISÓRIAS DE ESCOTO	UN	1,00
1.5	C2850	INSTALAÇÕES PROVISÓRIAS DE LUZ, FORÇA, TELEFONE E LÓGICA	UN	1,00
1.6	C2102	RASPAGEM E LIMPEZA DO TERRENO	M2	231,25
<b>2</b>		<b>MOVIMENTO DE TERRA E FUNDAÇÕES</b>		
2.1	C1258	ESCAVAÇÃO MANUAL CAMPO ABERTO EM TERRA ATÉ 2M	M3	(0,3*0,2*43,27)
		<b>ATERRO, REATERRO E COMPACTAÇÃO</b>		
C0005		APILAMENTO DE PISO EM FUNDO DE VALAS COM MAÇO DE 30 A 60 KG	M2	(3,1*53,27)
<b>4</b>		<b>PISOS</b>		
4.1	C5028	PISO INTERTRAVADO TIPO TUDORINHO (20 X 10 X 4CM), CINZA - COMPACTAÇÃO MECANIZADA	M2	143,83
4.2	C5027	PISO INTERTRAVADO TIPO TUDORINHO (20 X 10 X 4CM), COLORIDO - COMPACTAÇÃO MECANIZADA	M2	49,93+31,68
<b>5</b>		<b>DRENAGEM SUPERFICIAL</b>		
5.1	C3449	MISO FID PRE MOLDADO (0,07x0,30x1,00)m GREJUNTAMENTO	M	43,27
<b>6</b>		<b>INSTALAÇÕES ELÉTRICAS</b>		
6.1	C1169	ELETRODUTO PVC ROSCA D= 25mm (6M)	M	(1,2+0,85)
6.2	C1167	ELETRODUTO PVC ROSCA D= 32mm (1")	M	(7,41)+(7,15)+(6,51)+(0,18)
6.3	C3804	CAIXA ALVENARIA / REDOÇO / C/ TAMPA CONCRETO SFUNDO DIF=3000x50 cm	UN	5,00
6.4	C0589	CAIXA DE ALVENARIA C/ TAMPA SELADA PELA CORLCE	UN	1,00
6.5	C2065	QUADRO DE DISTRIBUIÇÃO DE LUZ SOBREFON ATÉ 6 (6) VÍDEOS, CABARRAMENTO	UN	1,00
6.6	C5579	QUADRO DE MEDIÇÃO PADRÃO COELCE - PADRÃO POPULAR	UN	1,00
6.7	C0325	ATERRAMENTO COMPLETO C/ HASTE COPPERWELD 3/4" X 2,40M	UN	2,00
6.8	C1095	DISJUNTOR MONOPOLAR EM QUADRO DE DISTRIBUIÇÃO 20A	UN	5,00
6.9	L1114	DISJUNTOR TRIPOLAR CIONAMENTO NA PORTA DO Q.D. ATÉ 63A	UN	1,00
6.10	C1572	FIO ISOLADO PVC 9750V 10MM <sup>2</sup>	M	(7,41*9)+(7,15*4)+(6,51*2)+(0,18*3*2)
6.11	C0522	CABO COBRE NU 8MM <sup>2</sup>	M	(1,2+0,89+0,16+0,18)
6.12	C2012	POSTE FUNDIÇÕES POTÊNCIA INSTALADA ATÉ 5KW	UN	1,00
6.13	C2006	POSTE DE FERRO P/ JARDIM H=2,80M, C/ GLOBO E LAMPADA VAPOR DE SÓDIO 70W	UN	3,00
		<b>URBANIZAÇÃO/PAISAGISMO</b>		
7.1	C3451	LIXEIRA EM FIBRA DE VIDRO CAP=40L e DIAM.=36cm	UN	6,00
7.2	C0390	BANCO DE MADEIRA C/ESTRUTURA DE FERRO - L= 3,00m	UN	4,00
7.3	C3721	VIGIA DE MADEIRA MACIÇA 10" X 4" C/ CARGAQUIL NYLONFOR H=2,45M, MALHA 6 X 25CM - FIO 5,00MM, COM FIXADORES DE POLIAMIDA EM POSTE 40 X 80 MM CHUMBADOS EM BASE DE CONCRETO (EXCL. BRIVE ESTA), REVESTIDOS EM POLIESTER POR FLEXO-2820 DE PINTURA ELETROSTÁTICA (GRADIL E POSTE), NAS CORES VERDE OU BRANCA - FORNECIMENTO E INSTALAÇÃO	M	4*(2*(3+1,67)+(3*3,76)+(22*1,3))
7.4	C4725		M	323,65
<b>8</b>		<b>PINTURA</b>		
8.1	C2867	VERNIZ 3 DEMÃOS EM ESQUADRIAS DE MADEIRA	M2	(2*(0,04+0,1))*(4*(3+1,87+3+1,87)+(3*3,76)+(22*1,3))
8.2	C0586	CAIXÃO EM DUAS DEMÃOS COM IMPERIAL	M2	(0,37+0,04)*(43,27)
<b>9</b>		<b>SERVICIOS DIVERSOS</b>		
9.1	C1020	LIMPEZA GERAL	M2	231,25*0,15

*[Handwritten Signature]*  
Engenheiro Civil  
RNP 081045757-8

*[Handwritten Signatures]*



Governo Municipal de  
**Acaraú**  
Secretaria de Infraestrutura



**CRONOGRAMA FÍSICO-FINANCEIRO (DESEMBOLSO) - BÁSICO**

Tabela Fonte: 26 - TABELA UNIFICADA SEINFRA (SEM DESONERACÃO)

Endereço: AV. CAPITÃO DIOLO LOPES N.º, BAIRRO VER. ANTÔNIO LIVINO DA SILVEIRA, ACARAÚ/CE

Cliente: PREFEITURA MUNICIPAL DE ACARAÚ

Obra: META 03 - CONSTRUÇÃO DE UMA PRAÇA VOLUNTÁRIOS DA PÁTRIA PARA ACADEMIA AO AR LIVRE NO BAIRRO RODAGEM DO MUNICÍPIO ACARAÚ/CE

ITE N	SERVIÇOS	%(PESO)	TOTAL SEM		TOTAL COM		PERÍODO DE EXECUÇÃO						
			BCI	BCI	BCI	BCI	%	90 DIAS	%	120 DIAS	%	180 DIAS	
1	SERVICIOS PRELIMINARES	8,98%	7.079,59	7.079,59	66%	4.247,35	30%	1.415,92	20%	1.415,92	100%	1.415,92	100%
2	Movimento de terra e fundações	0,06%	45,10	45,10	100%	45,10	100%	-	-	-	-	-	-
3	ATERRO, REATERRO E COMPACTAÇÃO	0,16%	130,81	130,81	26%	25,15	40%	52,32	40%	52,32	100%	52,32	100%
4	PISOS	12,15%	9.658,83	8.155,83	-	-	50%	4.079,42	50%	4.079,42	100%	4.079,42	100%
5	DRENAGEM SUPERFICIAL	1,35%	1.075,89	1.075,89	36%	322,71	70%	752,96	100%	752,96	100%	752,96	100%
6	INSTALAÇÕES ELÉTRICAS	9,20%	6.698,69	6.698,69	16%	652,06	60%	3.917,30	30%	3.917,30	100%	3.917,30	100%
7	URBANIZAÇÃO/PAISAGISMO	96,95%	53.330,46	53.330,46	-	-	20%	10.666,09	80%	10.666,09	100%	10.666,09	100%
8	PINTURA	1,72%	1.372,05	1.372,05	-	-	20%	274,41	80%	274,41	100%	274,41	100%
9	SERVICIOS DIVERSOS	0,34%	471,86	471,86	-	-	5%	-	100%	-	100%	431,96	100%
TOTAL POR PARCELA			79.653,23	79.653,23	6,85%	5.294,61	28%	21.908,44	68%	21.908,44	100,00%	52.450,18	100,00%
TOTAL ACUMULADO			79.653,23	79.653,23	6,85%	5.294,61	34,15%	27.203,09	100,00%	27.203,09	100,00%	78.653,23	100,00%

*Handwritten signature and initials.*

*Handwritten signature and stamp.*  
 Engenheiro Civil  
 RNP 061045757-8  
 Comissão Permanente de Licitação - nº 158  
 Assinatura

Av Capitão Diolo Lopes nº 2105, Bairro Ver. Antônio Livino da Silveira - Acaraú - Ceará  
 CNPJ: 07.547.821/0001-91 Fone: (088) 3661-1169 CEP: 62.580-000

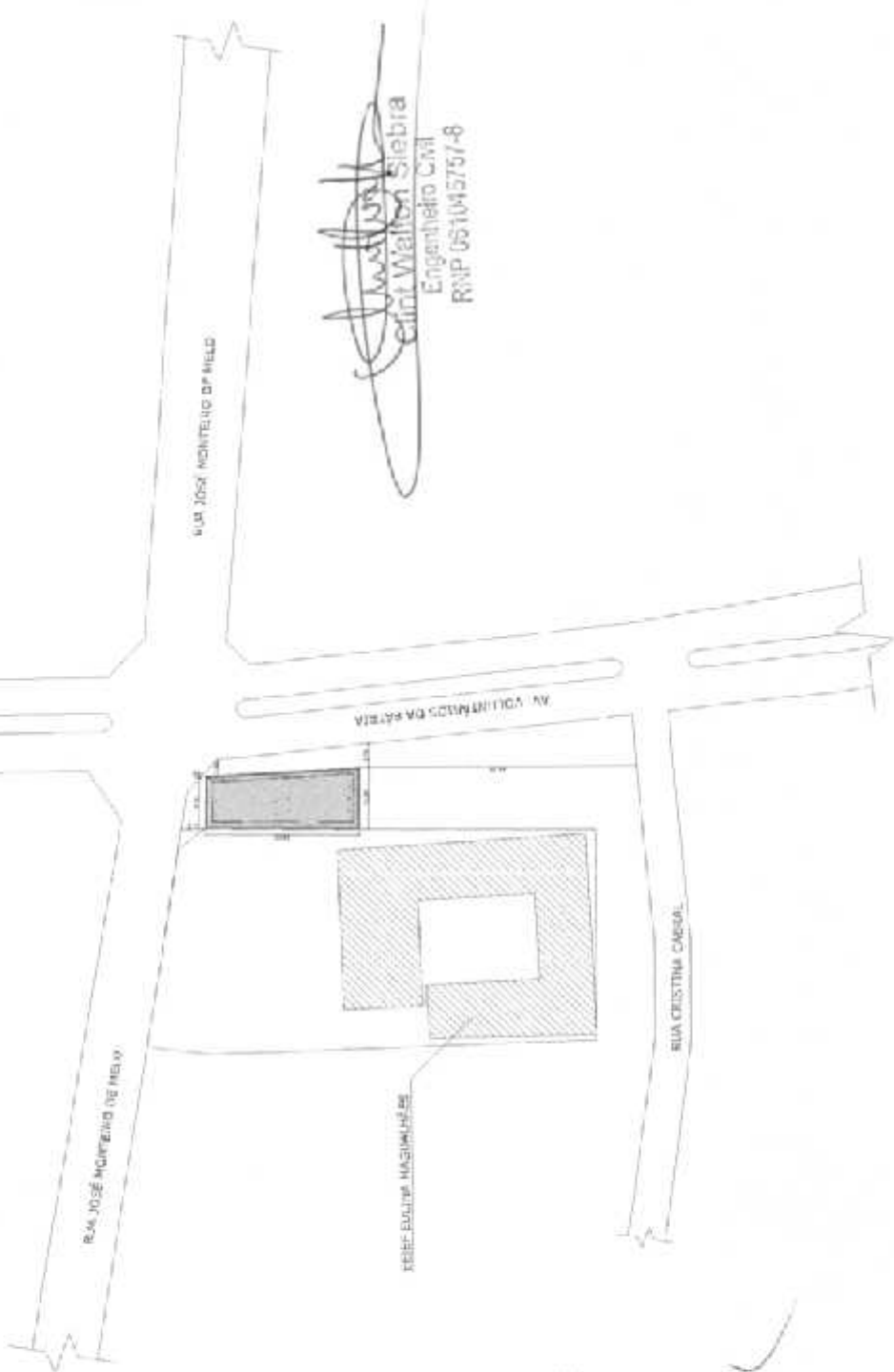

RUA JOSÉ MONTEIRO DE MELO

RUA JOSÉ MONTEIRO DE MELO

AV. VOLUNTÁRIOS DA PÁTRIA

RUA CRISTINA CASCA

REBR. BOUTA MAGALHÃES

*Walton Siebra*  
 Engenheiro Civil  
 RNP 651045757-8



 <b>Governo Municipal de Acaraú</b> <small>Secretaria de Administração</small>	
<b>CONSTRUÇÃO DE UMA PRACINHA</b>	
<small>PROJETO DE ARQUITETURA</small> PROJETISTA MUNICIPAL DE ACARAU	<b>01/96</b>
<small>PLANTA DE OBRAÇÃO</small>	
<small>Projeto em 2ª Escala</small> 1/250	<small>Projeto em 2ª Escala</small> 1/250

*Cher*  
*W. M.*

① QUANTO SE DESEJAR







QUADRO DE ÁREAS	
ÁREA TOTAL CONSTRUÍDA	231,25m <sup>2</sup>
QUADRO DE ÁREAS - INTERTRAVADO 6 FACES	
PISO INTERTRAVADO CINZA	143,83m <sup>2</sup>
PISO INTERTRAVADO VERMELHO	49,94m <sup>2</sup>
PISO INTERTRAVADO AMARELO	31,68m <sup>2</sup>
PISO INTERTRAVADO TOTAL	225,44m <sup>2</sup>



**Alcaldía**  
**Governo Municipal de Acaraú**  
 Prefeitura Municipal de Acaraú

**CONSTRUÇÃO DE UMA PRACINHA**

PROPOSTA Nº 00/05  
 PROPOSTA Nº 00/05  
 PROPOSTA Nº 00/05

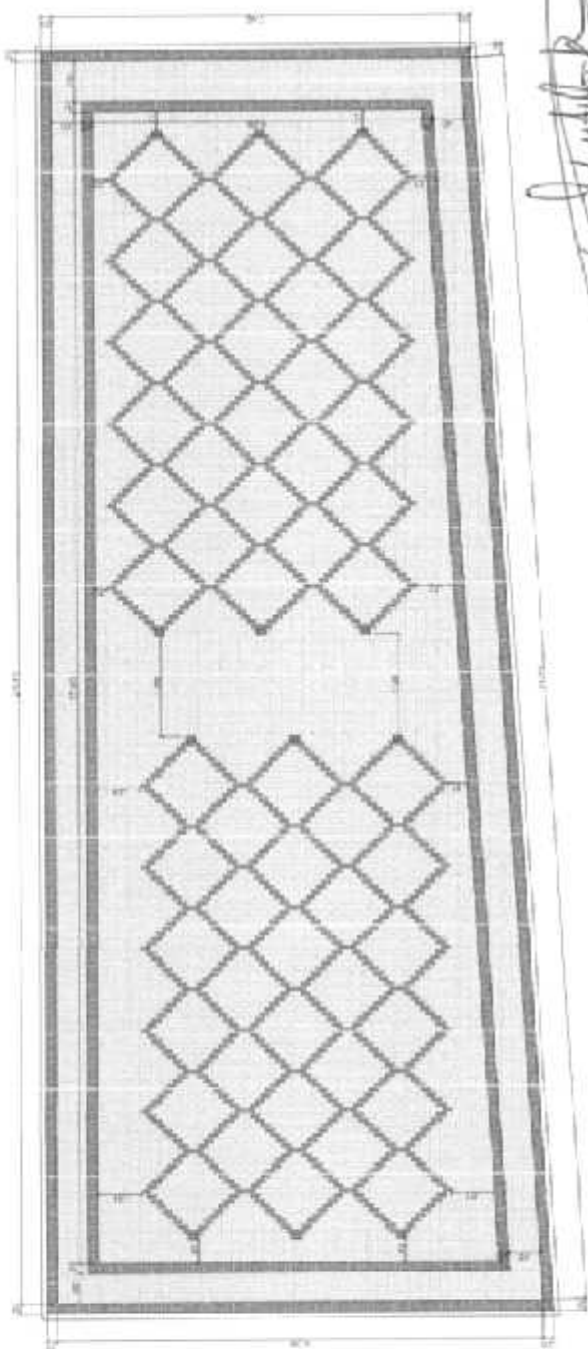

*Handwritten signature*  
 Engenheiro Civil  
 RNP 051045757-8

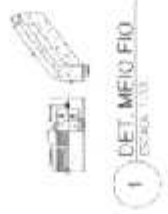
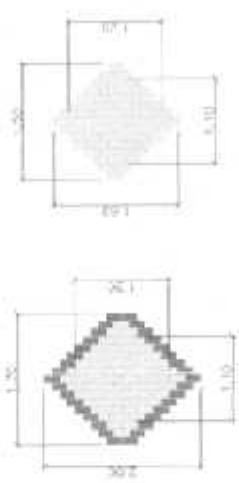

1 DISTRIBUIÇÃO DE PISO

*Handwritten signatures: Calme, SUE, SUE*





PLANTA  
ESCALA 1:20

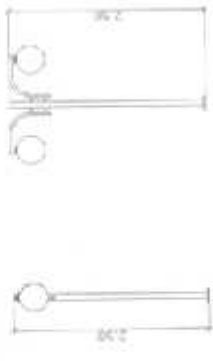

VISTA LATERAL  
ESCALA 1:20

VISTA FRONTAL  
ESCALA 1:20

LUMINÁRIA EM BRANCO E METAL, TUBO LUMI COM  
FALSO DE VIDRO E LÂMPADA VAPOR METÁLICO T1W

1 DET. LIXEIRA  
ESCALA 1:20



VISTA FRONTAL  
ESCALA 1:20



PERSPECTIVA  
ESCALA 1:20

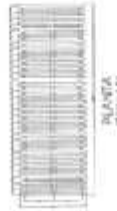

PLANTA  
ESCALA 1:20

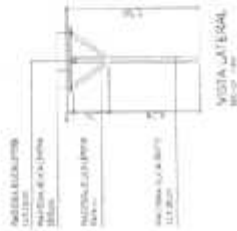

VISTA LATERAL  
ESCALA 1:20

2 DET. CARRAMINHO  
ESCALA 1:20

CONJUNTO DE COLETA SELETIVA  
COM 3 LIXEIRAS 50 LITROS PAPELEIRA  
E SUPORTE METÁLICO DESMONTÁVEL

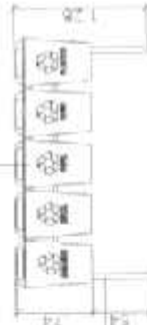

VISTA FRONTAL  
ESCALA 1:20

SUPORTE ACO CARBONO COM  
PINTURA ELETROSTÁTICA PRETA

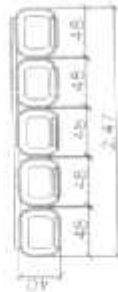

PLANTA  
ESCALA 1:20

7 DET. LIXEIRA  
ESCALA 1:20

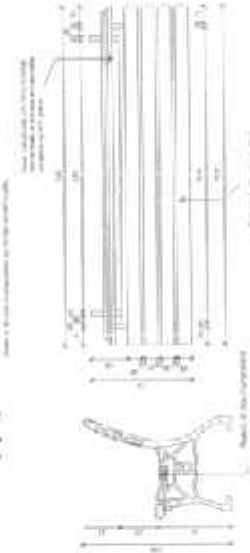

VISTA LATERAL  
ESCALA 1:20

8 DET. BARRAMENTO DE FERRO  
ESCALA 1:20

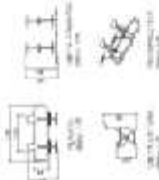

9 DET. BARRAMENTO DE ALUMÍNIO  
ESCALA 1:20

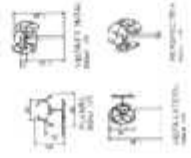

10 DET. BARRAMENTO DE ALUMÍNIO  
ESCALA 1:20



11 DET. BARRAMENTO DE ALUMÍNIO  
ESCALA 1:20

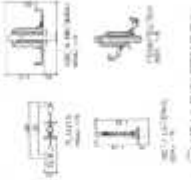

12 DET. BARRAMENTO DE ALUMÍNIO  
ESCALA 1:20

*Handwritten signature*  
Engenheiro CIVIL  
RNP 051043757-9

Comissão Permanente de Licitação  
Município de Acarajá  
163  
Folha  
*Handwritten signature*  
Assinatura

ACARAJÁ  
Governo Municipal de Acarajá  
Secretaria de Planejamento  
CONSTRUÇÃO DE UMA PRACINHA  
12 de Junho de 2014 - 14:00 HORAS  
RUBRICA  
05/05  
SECRETARIA MUNICIPAL DE PLANEJAMENTO  
DEPARTAMENTO DE LICITAÇÃO  
Assessoria Técnica: Eng.º  
Assessoria Jurídica: Eng.º

Observações: 1. Verificar a instalação elétrica em todo o sistema.

Item	Descrição	Quantidade	Valor Unitário	Valor Total
1	...	...	...	...
2	...	...	...	...
3	...	...	...	...
4	...	...	...	...
5	...	...	...	...
6	...	...	...	...
7	...	...	...	...
8	...	...	...	...
9	...	...	...	...
10	...	...	...	...



**LEGENDA**

- ☐ - ...
- ☒ - ...
- ☓ - ...
- ☙ - ...
- ☚ - ...
- ☛ - ...
- ☜ - ...
- ☝ - ...
- ☞ - ...
- ☟ - ...
- ☠ - ...
- ☡ - ...
- ☢ - ...
- ☣ - ...
- ☤ - ...
- ☥ - ...
- ☦ - ...
- ☧ - ...
- ☨ - ...
- ☩ - ...
- ☪ - ...
- ☫ - ...
- ☬ - ...
- ☭ - ...
- ☮ - ...
- ☯ - ...
- ☰ - ...
- ☱ - ...
- ☲ - ...
- ☳ - ...
- ☴ - ...
- ☵ - ...
- ☶ - ...
- ☷ - ...

**OBSERVAÇÕES**

- 1. ...
- 2. ...
- 3. ...
- 4. ...
- 5. ...
- 6. ...
- 7. ...
- 8. ...
- 9. ...
- 10. ...



Governo Municipal de Aracaju  
 Prefeitura Municipal de Aracaju

Construção de Praça com Academia ao Ar Livre

Projeto de Instalações Elétricas	01/01
Arquiteto	...
Engenheiro	...
Desenhista	...
Assistente	...

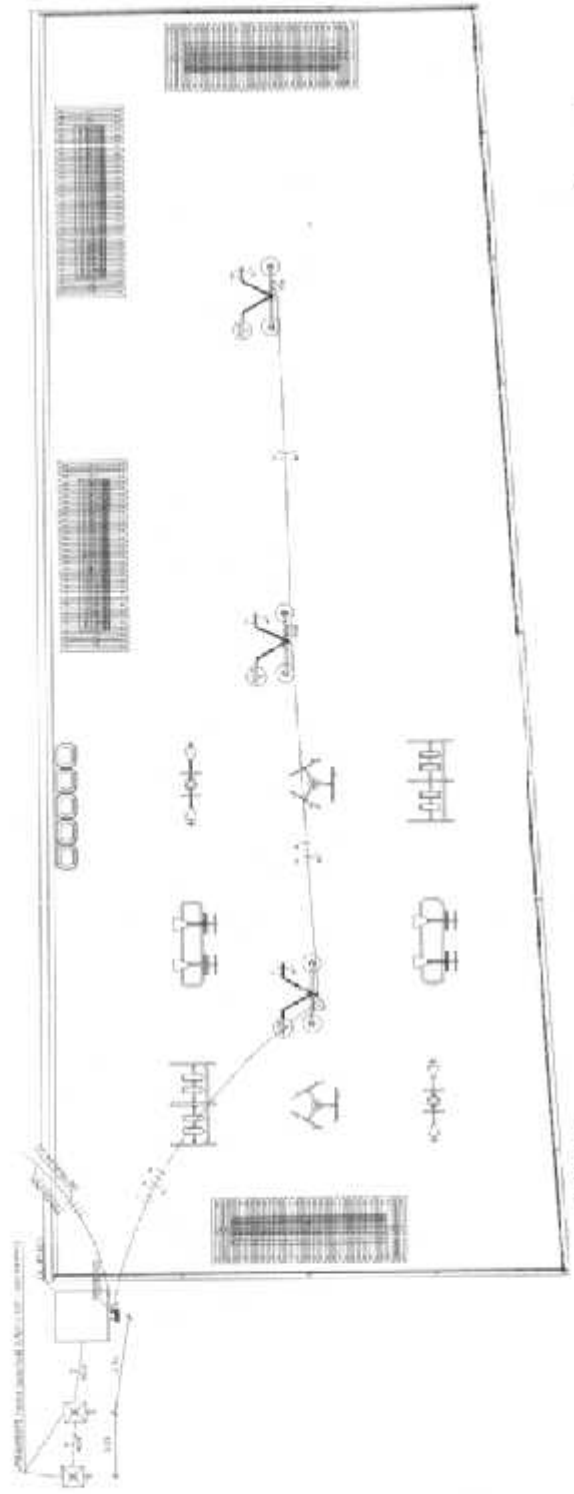

1:2000

*Edilson Sibra*  
 Engenheiro Civil  
 CRP 1881045757-8

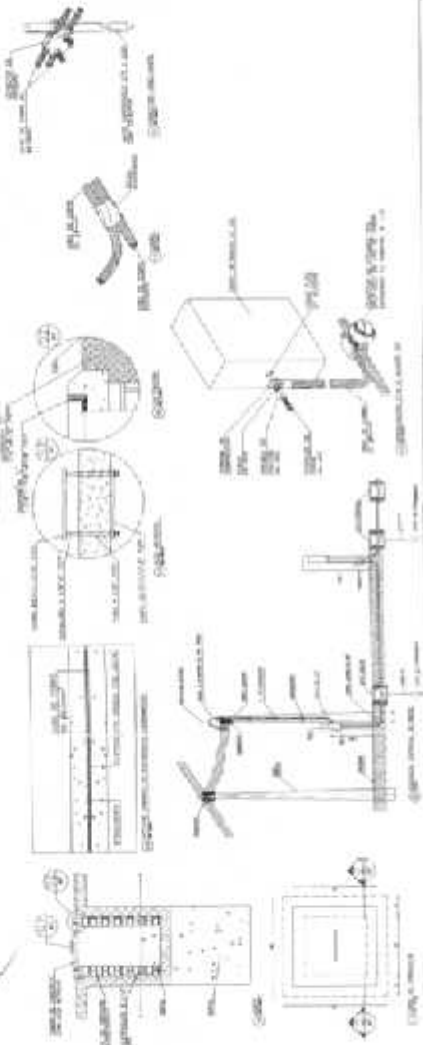
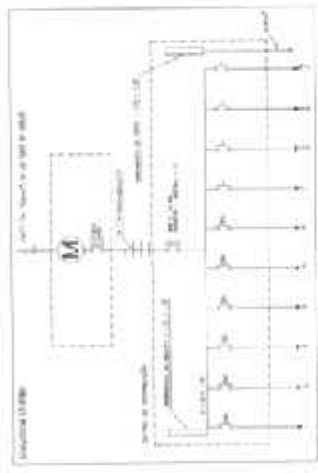

*Alu*  
*Ar*  
*Ar*



**PLANILHA ORÇAMENTÁRIA**

Tabela Planos: 26 - TABELA UNIFICADA FEINFRA (SEM DESONERACÃO)

Endereço: AV. CAPITÃO DIOGO LOPES Nº, BAIRRO VER. ANTÔNIO LUIZ DA SILVEIRA, ACARAÚ/CE

Cliente: PREFEITURA MUNICIPAL DE ACARAÚ

Obras: META 64 - CONSTRUÇÃO DE UMA PRAÇA POLO PARA ACADEMIA DO AR LIVRE DO ENTORNO DO MERCADO DO PEIJE, CENTRO DO MUNICÍPIO ACARAÚ/CE

ITEM	COMPOSIÇÃO	DESCRIÇÃO	UNID.	QUANTID.	PREÇO UNIT. (R\$) SEM BDI	PREÇO UNIT. (R\$) COM BDI	CUSTO (R\$)
<b>1</b>		<b>SERVICIOS PRELIMINARES</b>					
1.1	C1007	PLACAS PADRÃO DE OBRAS	M2	5,00	190,47	193,37	1.160,22
1.2	C1830	LOCAÇÃO DA OBRAS - EXECUÇÃO DE GABARITO	M2	757,50	8,73	8,66	8.773,20
1.3	C2851	INSTALAÇÕES PROVISÓRIAS DE ÁGUA	UN	1,00	951,00	1.122,50	1.122,50
1.4	C2849	INSTALAÇÕES PROVISÓRIAS DE ESGOTO	UN	1,00	200,00	246,20	246,20
1.5	C2850	INSTALAÇÕES PROVISÓRIAS DE LUZ, FORÇA, TELEFONE E LÓGICA	UN	1,00	1.886,08	1.810,00	1.810,00
1.6	C2102	RAPIAGEM E LIMPEZA DO TERRENO	M2	757,50	5,88	4,45	3.270,88
						<b>SUB. TOTAL</b>	<b>15.894,11</b>
<b>2</b>		<b>MOVIMENTO DE TERRA E FUNDACIONES</b>					
2.1	C1296	ESCAVAÇÃO MANUAL, CAMPO ABERTO EM TERRA ATÉ 2M	M3	2,83	41,26	52,12	147,58
						<b>SUB. TOTAL</b>	<b>147,58</b>
<b>3</b>		<b>ATERRO, REATERRO E COMPACTAÇÃO</b>					
3.1	C0065	APLOAMENTO DE PISO DO FURTO DE VALAS CMAÇO DE 30 X 60 X 60	M2	26,32	20,08	30,23	655,99
						<b>SUB. TOTAL</b>	<b>655,99</b>
<b>4</b>		<b>PISOS</b>					
4.1	C2028	PISO INTERTRAVADO TIPO TUCUNHO (20 X 10 X 4CM), CINZA - COMPACTAÇÃO MECANIZADA	M2	190,18	33,88	40,83	20.014,05
4.2	C5027	PISO INTERTRAVADO TIPO TUCUNHO (20 X 10 X 4CM), COLORIDO - COMPACTAÇÃO MECANIZADA	M2	112,09	38,98	48,67	5.264,87
4.3	C3025	PISO MORTO CONCRETO FCK=13,5MPa C/ PREPARO E LANÇAMENTO	M3	0,15	466,69	562,24	85,35
4.4	C1815	PISO CIMENTADO C/ ARGAMASSA DE CIMENTO E AREIA S/ PENEIRAR, TRAÇO 1:4, ESP = 1,5cm	M2	0,05	40,62	48,83	2,47
						<b>SUB. TOTAL</b>	<b>25.366,74</b>
<b>5</b>		<b>DRENAGEM SUPERFICIAL</b>					
5.1	C3486	MEIO TIO PRÉ MOLDADO (3,0X3,30X1,00)m C/ REJUNTAMENTO	M	141,88	20,03	24,03	3.519,88
						<b>SUB. TOTAL</b>	<b>3.519,88</b>
<b>6</b>		<b>ALVENARIA E REVESTIMENTOS</b>					
6.1	C0074	ALVENARIA DE TUCO CERÂMICO FURADO (19x19x19)cm C/ ARGAMASSA MISTA DE CAL HIDRATADA ESP=20 cm	M2	27,62	68,81	107,02	2.958,32
6.2	C0776	CHAPISCO C/ ARGAMASSA DE CIMENTO E AREIA S/ PENEIRAR TRAÇO 1:3 - ESP = 5mm P/ PAREDE	M2	55,25	5,85	6,91	378,24
6.3	C1220	EMBOCO C/ ARGAMASSA DE CIMENTO E AREIA S/ PENEIRAR, TRAÇO 1:3	M2	55,25	20,58	35,84	1.989,04
6.4	C2123	REBOCO C/ ARGAMASSA DE CAL HIDRATADA E AREIA PENEIRADA TRAÇO 1:3 - ESP=0 mm P/ PAREDE	M2	14,69	21,30	25,67	377,04
6.5	C4443	CERÂMICA ESMALTADA RETIFICADA C/ ARG. PRÉ-FABRICADA ATÉ 30x30cm (900cm²) P/ PAREDE	M2	27,62	71,20	85,80	2.370,14
						<b>SUB. TOTAL</b>	<b>8.048,78</b>
<b>7</b>		<b>URBANIZAÇÃO/PAISAGISMO</b>					
7.1	C0451	LUXFERA EM FIBRA DE VIDRO CAP=40L e DIAM=25cm	UN	10,00	287,29	346,18	3.461,80
7.2	C0360	BANCO DE MADEIRA C/ ESTRUTURA DE FERRO - L=3,00m	UN	5,00	840,00	1.012,23	5.097,86
						<b>SUB. TOTAL</b>	<b>11.559,40</b>
<b>8</b>		<b>PINTURA</b>					
8.1	C0688	CAIXAÇÃO EM DUAS DEMÃOIS COM SUPERCAL	M2	15,57	4,36	5,24	81,61
8.2	C1039	DEMARCAÇÃO DE PISO À BASE DE EMULSÃO ACRÍLICA	M	2,77	26,96	34,94	95,99
						<b>SUB. TOTAL</b>	<b>177,19</b>
<b>9</b>		<b>SERVICIOS DIVERSOS</b>					
9.1	C1628	LIMPEZA GERAL	M2	11.763	10,33	12,46	1.414,63
						<b>SUB. TOTAL</b>	<b>1.414,63</b>

A importância de  
Seiscentos e Quarenta e Seis Mil e Setecentos e Quarenta e Seis Reais e Sete Centavos

*[Handwritten Signature]*  
Engenheiro Civil  
RNP 061043757-8

TOTAL 64.174,07  
BDI 20,50%  
TOTAL GERAL 64.174,07

Acaraú-CE, 10 de Setembro de 2018

*[Handwritten signatures]*  
Lopes  
Gouveia  
ne



MEMÓRIA DE CÁLCULO

Tabela Fonte: 26 - TABELA UNIFICADA SERRA (SEM DESORIENTAÇÃO)

Endereço: AV. CAPITÃO DÍDIO LOPES Nº, BARRIO VIL. ANTONIO LIVINO DA SILVEIRA, ACARAÚ/CE

Cidade: PREFEITURA MUNICIPAL DE ACARAÚ

Obr: META 04 - CONSTRUÇÃO DE UMA PRACA POLI PARA ACADEMIA AO AR LIVRE NO ENTORNO DO MERCADO DO PEIXE, CENTRO DO MUNICÍPIO ACARAÚ/CE

ITEM	COMPOSIÇÃO	DESCRIÇÃO	UNID.	QUANTID.
<b>1</b>		<b>SERVICIOS PRELIMINARES</b>		
1.1	C1937	PLACAS PADRÃO DE OBRA	M2	372
1.2	C1930	LOCAÇÃO DA OBRA - EXECUÇÃO DE GABARITO	M2	757,50
1.3	C2851	INSTALAÇÕES PROVISÓRIAS DE AGUA	UN	1,00
1.4	C2840	INSTALAÇÕES PROVISÓRIAS DE ESGOTO	UN	1,00
1.5	C2850	INSTALAÇÕES PROVISÓRIAS DE LUZ, FORÇA TELEFONE E LÓGICA	UN	1,00
1.6	C2102	RASPAGEM E LIMPEZA DO TERRENO	M2	757,50
<b>2</b>		<b>MOVIMENTO DE TERRA E FUNDAMENTOS</b>		
2.1	C1256	ESCAVAÇÃO MANUAL, CAMPO ABERTO EM TERRA ATÉ 2M	M3	(0,1*0,2*141,58)
		<b>ATERRO, REATERRO E COMPACTAÇÃO</b>		
2.1	C0095	APILAMENTO DE PISO OU FUNDO DE VALAS CAMAÇO DE 50 A 80 KG	M2	(0,2*141,58)
<b>4</b>		<b>PISOS</b>		
4.1	C5020	PISO INTERTRAVADO TIPO TUIOLINHO (20 X 10 X 4CM), CINZA - COMPACTAÇÃO MECANIZADA	M2	490,29
4.2	C5027	PISO INTERTRAVADO TIPO TUIOLINHO (20 X 10 X 4CM), COLORIDO - COMPACTAÇÃO MECANIZADA	M2	112,09
4.3	C3025	PISO MORTO CONCRETO FCK=13,5MPa C/ PREPARO E LANÇAMENTO	M3	0,03*(2,53)*2
4.4	C1915	PISO CIMENTADO C/ ARGAMASSA DE CIMENTO E AREIA S/ PENEIRAR, TRAÇO 1:4 ESP = 1,5cm	M2	0,01*(2,53)*2
<b>5</b>		<b>DRENAGEM SUPERFICIAL</b>		
5.1	C1448	MEIO FIO PRE-MOLDADO (0,07x0,30x1,00m) CREM. LANTAMENTO	M	121,50*(0,2)
<b>6</b>		<b>ALVENARIA E REVESTIMENTOS</b>		
6.1	C0074	ALVENARIA DE TUIJO CERÂMICO FURADO (2x10x10)cm C/ ARGAMASSA MISTA DE CAL HIDRATADA ESP=20 cm	M2	4*(2,53+2,53+(0,9*1,3)+(0,52*1,3))
6.2	C0778	CHAPISCO C/ ARGAMASSA DE CIMENTO E AREIA S/ PENEIRAR TRAÇO 1:3 ESP=5mm P/ PAREDE	M2	8*(2,53+2,53+(0,9*1,3)+(0,52*1,3))
6.3	C1220	EMBOCO C/ ARGAMASSA DE CIMENTO E AREIA S/ PENEIRAR, TRAÇO 1:3	M2	8*(2,53+2,53+(0,9*1,3)+(0,52*1,3))
6.4	C2170	REBOCO C/ ARGAMASSA DE CAL HIDRATADA E AREIA PENEIRADA TRAÇO 1:3 ESP=5mm P/ PAREDE	M2	4*(0,2*0,18)+4*(0,2*0,18)
6.5	C1445	CERÂMICA ESMALTADA RETIFICADA C/ ARG. PRÉ-FABRICADA ATÉ 30x30cm (90cm²) - PEI-5/PEL4 - P/ PAREDE	M2	4*(2,53+2,53+(0,9*1,3)+(0,52*1,3))
<b>7</b>		<b>URBANIZAÇÃO/PAISAGISMO</b>		
7.1	C3451	LIXEIRA EM PEDRA DE VIDRO CAP=40L e DIAM.=35cm	UN	10,00
7.2	C0380	BANCO DE MADEIRA C/ ESTRUTURA DE FERRO - L= 3,00m	UN	6,00
<b>8</b>		<b>PINTURA</b>		
8.1	C0685	CAIACÃO EM DUAS DEMÃO COM SUPERCAL	M2	(0,07+0,04)*(141,28)
8.2	C1039	DEMARCAÇÃO DE PISO À BASE DE EMULSÃO ACRÍLICA	M	8*(0,07*4,85)
<b>9</b>		<b>SERVICIOS DIVERSOS</b>		
9.1	C1828	LIMPEZA GERAL	M2	0,15*757,5

  
Engenheiro Civil  
RNP 081045737-8





Governo Municipal de  
**Acaraú**

Secretaria de Infraestrutura



**CRONOGRAMA FÍSICO-FINANCEIRO (DESEMBOLSO) - BÁSICO**

Tabela Fonte: 26 - TABELA UNIFICADA REINFRA (SEM DESONERAÇÃO)

Endereço: AV. CAPITÃO DIOLO LOPES N.º, BAIRRO VER. ANTÔNIO LIVINO DA SILVEIRA, ACARAÚ/CE

Cliente: PREFEITURA MUNICIPAL DE ACARAÚ

Obrs: META 04 - CONSTRUÇÃO DE UMA PRAÇA POLO PARA ACADEMIA AO AR LIVRE NO ENTORNO DO MERCADO DO PEIXE, CENTRO DO MUNICÍPIO

ITE M	SERVIÇOS	% (PESO)	TOTAL SEM		TOTAL COM		PERÍODO DE EXECUÇÃO					
			BDI	%	BDI	%	% ac	90 DIAS	% ac	120 DIAS	% ac	180 DIAS
1	SERVICIOS PRELIMINARES	20,39%	13.064,17	60%	13.064,17	60%	7.950,47	20%	2.916,62	20%	2.916,62	100%
2	MOVIMENTO DE TERRA E FUNDACOES	0,23%	147,68	100%	147,68	100%	147,68	100%	-	100%	-	100%
3	ATERRO,REATERRO E COMPACTAÇÃO	1,33%	885,99	20%	885,99	20%	171,20	40%	342,40	40%	342,40	100%
4	PISOS	39,53%	25.366,74	30%	25.366,74	30%	-	90%	12.885,37	50%	12.885,37	100%
5	DRENAGEM SUPERFICIAL	5,48%	3.519,68	30%	3.519,68	30%	1.265,90	70%	2.463,79	100%	2.463,79	100%
6	ALVENARIA E REVESTIMENTOS	12,54%	8.048,78	10%	8.048,78	10%	804,88	60%	4.829,27	30%	4.829,27	100%
7	URBANIZAÇÃO/PAISAGISMO	18,01%	11.569,40	30%	11.569,40	30%	-	20%	2.311,69	30%	2.311,69	100%
8	PINTURA	0,28%	177,18	20%	177,18	20%	-	20%	35,43	30%	35,43	100%
9	SERVICOS DIVERSOS	2,20%	1.414,63	0%	1.414,63	0%	-	0%	-	100%	-	100%
TOTAL POR PARCELA			64.174,97	55,63%	64.174,97	55,63%	10.030,00	30%	25.282,94	48%	25.282,94	100,00%
TOTAL ACUMULADO			64.174,97	15,63%	64.174,97	15,63%	35.312,97	100,00%	35.312,97	100,00%	35.312,97	54.174,97

*Com*  
*Calu*  
*RL*

Av Capitão Diogo Lopes nº 2105, Bairro Ver. Antônio Livino da Silveira - Acaraú - Ceará  
CNPJ 07.547.821/0001-91 Fone:(085) 3661-1469 CEP: 62.580-000

*[Handwritten Signature]*  
Engenheiro Civil  
RNP 05104/3757-8

*[Circular Stamp]*  
167  
Folha  
[Signature]  
Comissão Permanente de Licitação - Prefeitura Municipal de Acaraú



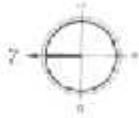

QUADRO DE ÁREAS	
ÁREA TOTAL CONSTRUÍDA	757,50m²
QUADRO DE ÁREAS - INTERTRAVADO 6 FACES	
PISO INTERTRAVADO CINZA	490,18m²
PISO INTERTRAVADO AZUL	112,09m²
PISO INTERTRAVADO TOTAL	602,27m²



*Sandra*  
 Engenheira Civil  
 RNP 051045757-8



Governo Municipal de Acaará  
 Secretaria de Planejamento

CONSTRUÇÃO DE UMA PRACINHA	
PROPOSTANTE	01/01
PROFESSOR(A) RESPONSÁVEL	
PROFESSOR(A) DE APOIO	
PLANO DE REALIZAÇÃO	
DATA DE ELABORAÇÃO	2014
DATA DE APROVAÇÃO	2014

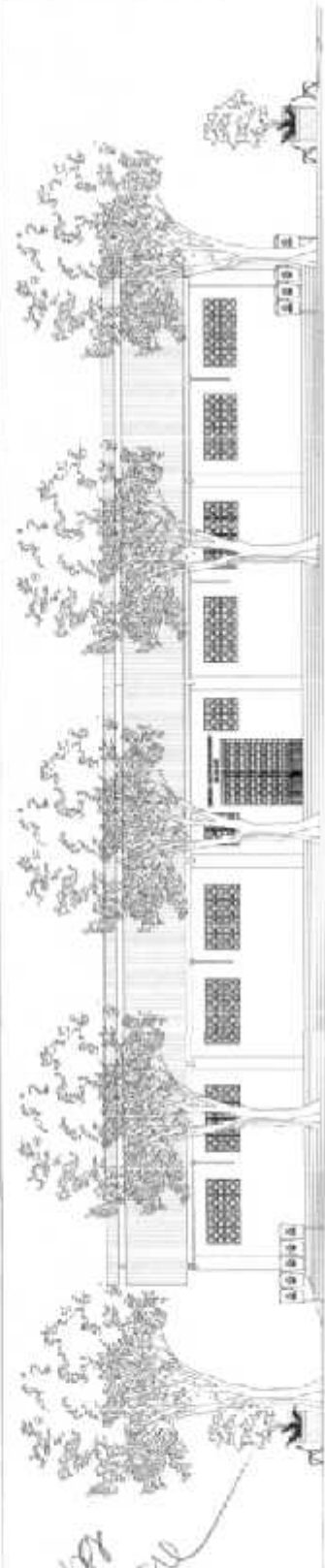
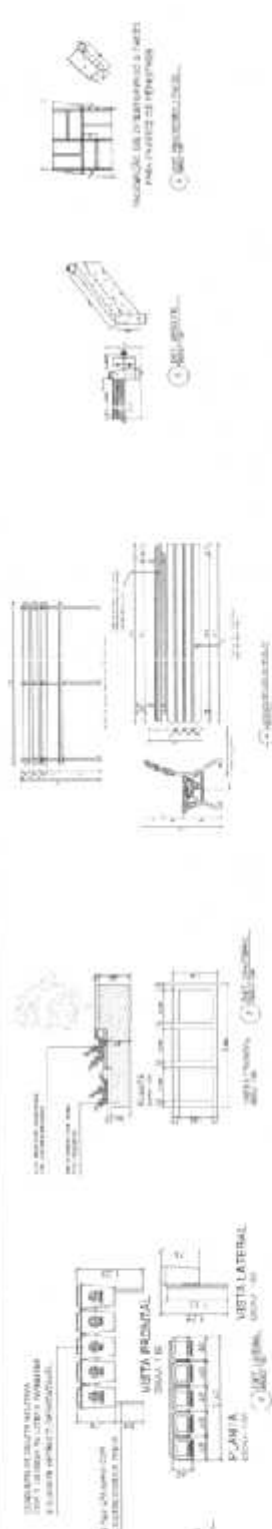
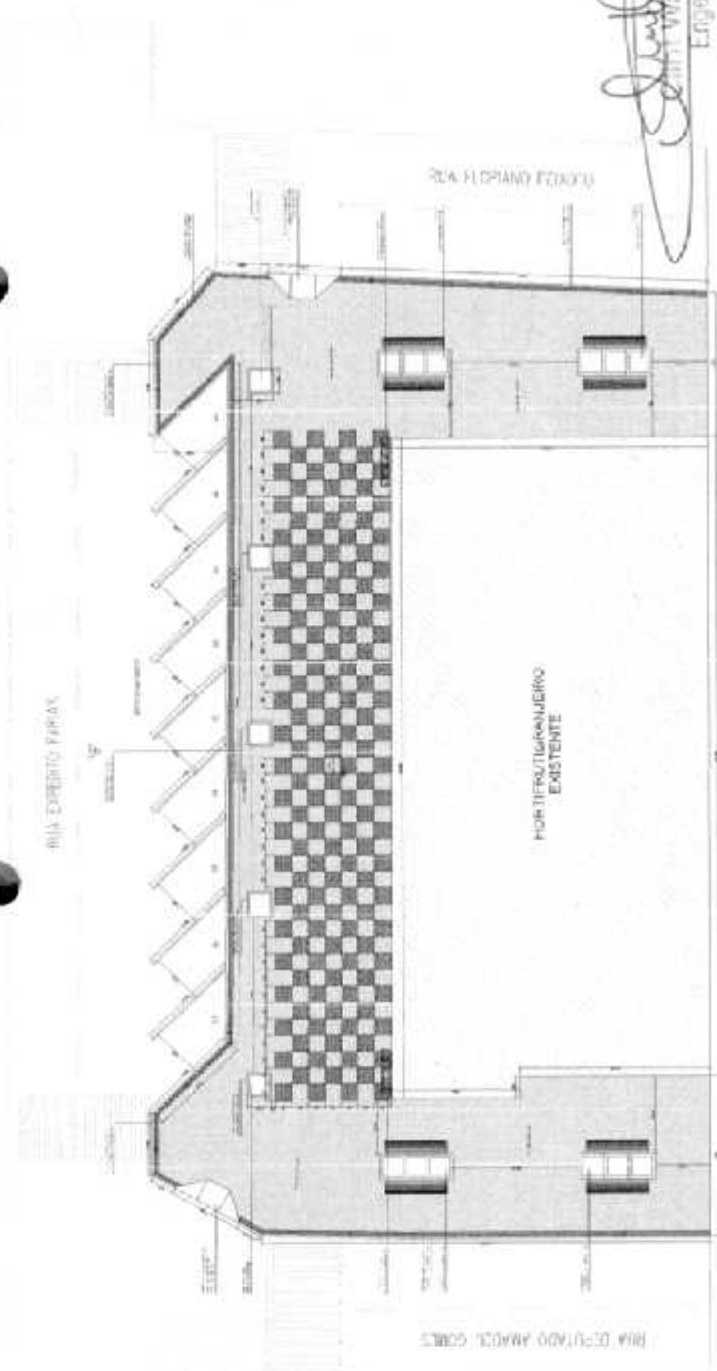

1 PLANTA  
 100% 1:50

LEGENDA  
 1. BENCH  
 2. TABLE  
 3. STRUCTURE

*Vista*

*Vista Sul*

01/01



ENCARGOS SOCIAIS - HORISTAS E MENSALISTAS - TABELA SEINFRA 026.1 (DESONERADA) E D26					
CÓDIGO	DESCRIÇÃO	TABELA 026.1		TABELA D26	
		HORISTAS %	MENSALISTAS %	HORISTAS %	MENSALISTAS %
<b>A</b>	<b>ENCARGOS SOCIAIS BÁSICOS</b>	<b>16,80</b>	<b>16,80</b>	<b>36,80</b>	<b>36,80</b>
A1	INSS	0,00	0,00	20,00	20,00
A2	SESI	1,50	1,50	1,50	1,50
A3	SENAI	1,00	1,00	1,00	1,00
A4	INCRA	0,20	0,20	0,20	0,20
A5	SEBRAE	0,60	0,60	0,60	0,60
A6	SALÁRIO EDUCAÇÃO	2,50	2,50	2,50	2,50
A7	SEGURO DE ACIDENTES	3,00	3,00	3,00	3,00
A8	FGTS	8,00	8,00	8,00	8,00
<b>B</b>	<b>ENCARGOS SOCIAIS C/ INCIDÊNCIA DE A</b>	<b>44,97</b>	<b>16,84</b>	<b>44,87</b>	<b>16,84</b>
B1	DESCANSO SEMANAL REMUNERADO	17,85	0,00	17,85	0,00
B2	FERIADOS	3,71	0,00	3,71	0,00
B3	AUXÍLIO ENFERMIDADE	0,92	0,71	0,92	0,71
B4	13º SALÁRIO	10,83	8,33	10,03	8,33
B5	LICENÇA PATERNIDADE	0,07	0,06	0,07	0,06
B6	FALTAS JUSTIFICADAS	0,72	0,56	0,72	0,56
B7	DÍAS DE CHUVAS	1,55	0,00	1,55	0,00
B8	AUXÍLIO ACIDENTE DE TRABALHO	0,11	0,09	0,11	0,09
B9	FÉRIAS GOZADAS	9,18	7,07	9,18	7,07
B10	SALÁRIO MATERNIDADE	0,03	0,02	0,03	0,02
<b>C</b>	<b>ENCARGOS SOCIAIS S/ INCIDÊNCIA DE A</b>	<b>15,41</b>	<b>11,86</b>	<b>15,41</b>	<b>11,86</b>
C1	AVISO PRÉVIO INDENIZADO	5,60	4,31	5,60	4,31
C2	AVISO PRÉVIO TRABALHADO	0,13	0,10	0,13	0,10
C3	FÉRIAS INDENIZADAS	4,40	3,39	4,40	3,39
C4	DEPOSITO DE RECISÃO S/ JUSTA CAUSA	4,81	3,70	4,81	3,70
C5	INDENIZAÇÃO ADICIONAL	0,47	0,36	0,47	0,36
<b>D</b>	<b>REINCIDÊNCIAS DE UM GRUPO SOBRE O OUTRO</b>	<b>8,02</b>	<b>3,19</b>	<b>17,05</b>	<b>6,58</b>
D1	REINCIDÊNCIA DE GRUPO A SOBRE GRUPO B	7,55	2,83	16,55	6,20
D2	REINCIDÊNCIA DE GRUPO A SOBRE AVISO PRÉVIO TRABALHADO E REINCIDÊNCIA DO FGTS SOBRE AVISO PRÉVIO INDENIZADO	0,47	0,36	0,50	0,36
<b>TOTAL (A+B+C+D)</b>		<b>86,20</b>	<b>48,69</b>	<b>114,23</b>	<b>72,08</b>

  
Engenheiro Civil  
RNP 061043757-8

*Coler* *Coler* *Coler*



### BENEFÍCIOS E DESPESAS INDIRETAS - B.D.I

DEMONSTRATIVO DE TAXA DE B.D.I		VARIÇÃO			
CÁLCULO DO B.D.I. TCU - TC 036.076/2011-2 - ACÓRDÃO 2522/2013		MÍNIMO	MÉDIA	MÁXIMA	
<b>I - PARCELAS INCIDENTES SOBRE O CUSTO DIRETO</b>					
1 - ADMINISTRAÇÃO CENTRAL - AC		3,00%	3,00%	4,00%	5,50%
<b>II - PARCELAS INCIDENTES SOBRE DESPESAS FINANCEIRAS</b>					
2 - DESPESAS FINANCEIRAS					
2.1 - DESPESAS FINANCEIRAS - DF		0,59%	0,59%	1,23%	1,39%
<b>III - PARCELAS INCIDENTES SOBRE O FATURAMENTO</b>					
3.1 - RISCO - R					
		0,97%	0,97%	1,27%	1,27%
3.2 - LUCRO - L					
		6,16%	6,16%	7,40%	8,96%
3.3 - TRIBUTOS - T					
3.4 - ISSQN					
	3,50%		2,00%	3,00%	5,00%
3.5 - PIS					
	0,65%		0,65%	0,65%	0,65%
3.6 - COFINS					
	3,00%		3,00%	3,00%	3,00%
3.4 - CPRB					
	0,00%				
			7,15%		
4 - SEGURO E GARANTIA - SG					
		0,80%	0,80%	0,80%	1,00%
<b>IV - TOTAL DO B.D.I. CORRIGIDO (INCIDÊNCIA SOBRE CUSTO DIRETO)</b>					
B.D.I. = (1+AC+S+R)*(1+DF)*(1+L)/(1-T)-1					
AC= ADMINISTRAÇÃO CENTRAL, DF= DESPESAS FINANCEIRAS, R= RISCO, T= TRIBUTOS E L= LUCRO					
B.D.I. = (1+3%+0,59%+0,97%)*(1+0,59%)*(1+6,16%)/(1-(10,15%))-1		20,50%	17,17%	21,85%	26,77%
<b>B.D.I. = ADOTADO</b>		<b>20,50%</b>			

ISS PREFEITURA					
ADMINISTRAÇÃO CENTRAL (MÃO DE OBRA)	3,50%	x	100,00%	=	3,50%
CONTRIBUIÇÃO PREVIDENCIÁRIA BRUTA (CPRB) DE 4,50% SEMPRE QUANDO HOUVER DESONERAÇÃO INSS					

*[Handwritten Signature]*  
Engenheiro Civil  
RNP 051045757-B

VALORES DE BDI POR TIPO DE OBRA			
TIPO DE OBRA	1 Quartil	Médo	3 Quartil
Construção de Edifícios	20,34%	22,12%	25,00%

$$BDI = \frac{(1 + AC + S + R + G)(1 + DF)(1 + L)}{(1 - T)} - 1$$

2.2. Para o tipo de obra "Construção de Edifícios"

PARCELA DO BDI	1 Quartil	Médo	3 Quartil
Administração Central	3,00%	4,00%	5,50%
Seguro e Garantia	0,80%	0,80%	1,00%
Risco	0,97%	1,27%	1,27%
Despesas Financeiras	0,59%	1,23%	1,39%
Lucro	6,16%	7,40%	8,96%
PIS, COFINS e ISSQN	Conforme legislação específica		

Onde

- AC: taxa de administração central;
- S: taxa de seguros;
- R: taxa de riscos;
- G: taxa de garantias;
- DF: taxa de despesas financeiras;
- L: taxa de lucro/remuneração;
- T: taxa de incidência de impostos (PIS, COFINS, ISS).

*[Handwritten Signatures]*



### COMPOSIÇÃO DE BDI POR TIPO DE OBRA

(Conforme Acórdão 2622/13 - TCU - Plenário)

#### BDI para: CONSTRUÇÃO DE EDIFÍCIOS

(aplicável a: construção e reforma de edifícios, unidades habitacionais, escolas, hospitais, hotéis, restaurantes, armazéns e depósitos, estádios esportivos e quadras cobertas etc.)

ITEM	Mínimo	Médio	Máximo	INFORMAR PERCENTUAL DE CADA ITEM COMPONENTE DO BDI	VERIFICAÇÃO DE ATENDIMENTO AO ACÓRDÃO DO TCU
Administração Central (AC)	3,00%	4,00%	5,50%	<b>3,00%</b>	OK
Seguro (S) e Garantia (G)	0,80%	0,80%	1,00%	<b>0,80%</b>	OK
Risco (R)	0,97%	1,27%	1,27%	<b>0,97%</b>	OK
Despesas Financeiras (DF)	0,59%	1,23%	1,30%	<b>0,59%</b>	OK
Lucro (L)	6,16%	7,40%	8,06%	<b>6,16%</b>	OK
Impostos (I)	PIS (0,65%)			<b>0,65%</b>	OK
	COFINS (3,00%)			<b>3,00%</b>	OK
	ISS (aliquota x base de cálculo)			<b>3,50%</b>	conferir base de cálculo e alíquota informada
	TOTAL IMPOSTOS			<b>7,15%</b>	conferir adição do PIS, COFINS e ISS

#### INTERVALO BDI ADM GISEL

Mínimo	Médio	Máximo
20,34%	22,12%	25,00%

Fórmula indicada pelo TCU:

$$BDI = [(I+AC+S+G+R) \cdot (1+DF) + (L)] / (1+I) - 1$$

BDI CALCULADO SEM CPRB	VERIFICAÇÃO DE ATENDIMENTO AO ACÓRDÃO DO TCU
<b>20,50%</b>	OK

INFORMAR ABAIXO O PERCENTUAL DE CPRB	BDI CALCULADO COM CPRB
<b>0,0%</b>	<b>20,50%</b>

*[Assinatura]*  
 Engenheiro Civil  
 RNP 051045757-8

*[Assinatura]*  
 CPRB



(PAPEL TIMBRADO DA PROPONENTE)

**ANEXO II – MODELO DE APRESENTAÇÃO DE CARTA-PROPOSTA**

Local e data

À  
Prefeitura Municipal de Acaraú  
Comissão Permanente de Licitação  
Acaraú/CE.

**REF.: TOMADA DE PREÇOS Nº 1810.01/2019**

Prezados(as) Senhores(as),

Apresentamos a V. Sas., nossa proposta para o objeto do Edital de **TOMADA DE PREÇOS Nº 1810.01/2019**, cujo objeto é a **CONSTRUÇÃO DE PRAÇAS PARA ACADEMIA DE SAÚDE AO AR LIVRE NO MUNICÍPIO DE ACARAÚ/CE, CONFORME PROJETO BÁSICO**, pelo preço global de R\$ \_\_\_\_\_ (\_\_\_\_\_), com prazo de execução de \_\_\_\_\_

Caso nos seja adjudicado o objeto da presente licitação, nos comprometemos a assinar o contrato no prazo determinado no documento de convocação, indicando para esse fim o(a) Sr(a). \_\_\_\_\_, portador(a) da carteira de Identidade nº. \_\_\_\_\_ e CPF nº \_\_\_\_\_, como representante legal desta empresa.

Informamos que o prazo de validade da nossa proposta é de **60 (sessenta) dias** corridos, a contar da data da abertura da licitação.

Finalizando, declaramos que assumimos inteira responsabilidade pela execução dos serviços objeto deste Edital e que serão executados conforme exigência editalícia e contratual, e que serão iniciados dentro do prazo de até 10 (dez) dias consecutivos, contados a partir da data de recebimento da Ordem de Serviço.

Atenciosamente,

**Carimbo da Empresa e assinatura do(a) representante.**



**ANEXO III - MODELO DE PLANILHA DE PREÇOS**

**TOMADA DE PREÇOS Nº 1810.01/2019**

**OBJETO: CONSTRUÇÃO DE PRAÇAS PARA ACADEMIA DE SAÚDE AO AR LIVRE NO MUNICÍPIO DE ACARAÚ/CE, CONFORME PROJETO BÁSICO.**

**01. PLANILHA ORÇAMENTÁRIA:**

**DESCRIÇÃO:**

ITEM	ESPECIFICAÇÃO	QTDE	UNID	VALOR	
				UNITÁRIO	TOTAL
<b>VALOR GLOBAL</b>					

**02. CRONOGRAMA FÍSICO FINANCEIRO:**

ITEM	DESCRIÇÃO	P. TOTAL	%	90 DIAS		120 DIAS		180 DIAS	
				%	R\$	%	R\$	%	R\$
...									
	<b>TOTAL PARCIAL</b>								
	<b>TOTAL ACUMULADO</b>								

\_\_\_\_\_ - CE, \_\_\_\_ de \_\_\_\_\_ de \_\_\_\_\_.

**FIRMA PROPONENTE / CNPJ**

**REPRESENTANTE LEGAL / CPF**

*[Handwritten signatures]*



**ANEXO IV – MINUTA DO CONTRATO**

CONTRATO Nº \_\_\_\_\_

**TERMO DE CONTRATO QUE ENTRE SI FAZEM A PREFEITURA MUNICIPAL DE ACARAÚ, ATRAVÉS DA SECRETARIA DE INFRAESTRUTURA, COM A EMPRESA \_\_\_\_\_, PARA O FIM QUE A SEGUIR SE DECLARA:**

O Município de Acaraú, pessoa jurídica de direito público interno, com sede a Av. Nicodemos Araújo, nº 2105, Bairro Vereador Antônio Livino da Silveira, inscrita no CNPJ/MF sob o nº. 07.547.821/0001-91, através da Secretaria de Infraestrutura, representada pelo(a) respectivo(a) \_\_\_\_\_, Sr(a). \_\_\_\_\_, infrafirmado, doravante denominado de **CONTRATANTE** e, do outro lado, a empresa, \_\_\_\_\_ com endereço à \_\_\_\_\_ em \_\_\_\_\_, Estado do \_\_\_\_\_, inscrito no CNPJ sob o nº \_\_\_\_\_, representada por \_\_\_\_\_, portador (a) do CPF nº \_\_\_\_\_, ao fim assinado (a), doravante denominada de **CONTRATADA**, de acordo com o Edital de **Tomada de Preços nº 1810.01/2019, Processo nº 1810.01/2019**, em conformidade com o que preceitua a Lei Federal nº 8.666/93 e suas alterações posteriores, sujeitando-se os contratantes às suas normas e às cláusulas e condições a seguir ajustadas:

**CLAÚSULA PRIMEIRA - DA FUNDAMENTAÇÃO LEGAL**

1.1- Fundamenta-se este contrato na **Tomada de Preços nº 1810.01/2019**, na Lei nº 8.666/93 e suas alterações posteriores e na proposta de preços da CONTRATADA.

**CLAÚSULA SEGUNDA – DO OBJETO**

2.1- O presente contrato tem por objeto a **CONSTRUÇÃO DE PRAÇAS PARA ACADEMIA DE SAÚDE AO AR LIVRE NO MUNICÍPIO DE ACARAÚ/CE, CONFORME PROJETO BÁSICO**, conforme especificações na proposta de preços da CONTRATADA, parte integrante deste processo.

**CLAÚSULA TERCEIRA - DO VALOR E DA DURAÇÃO DO CONTRATO**

3.1- A CONTRATANTE pagará à CONTRATADA, pela execução do objeto deste contrato o valor global de **R\$ \_\_\_\_\_ (\_\_\_\_\_)**.  
3.2- O contrato terá um prazo de vigência a partir da data da assinatura por 180 (cento e oitenta) dias, podendo ser prorrogado nos casos e formas previstos na Lei nº 8.666, de 21 de junho de 1993 e alterações posteriores.



#### **CLÁUSULA QUARTA - DAS CONDIÇÕES DE PAGAMENTO**

4.1- A fatura relativa aos serviços mensalmente prestados deverá ser apresentada à Secretaria de Infra-estruturam, até o 10º (décimo) dia útil do mês subsequente à realização dos serviços, para fins de conferência e atestação da execução dos serviços.

4.2- A fatura constará dos serviços efetivamente prestados no período de cada mês civil, de acordo com o quantitativo efetivamente realizado no mês, cujo valor será apurado através de medição;

4.3- Caso a medição seja aprovada pela Secretaria de Infraestrutura, o pagamento será efetuado até o 30º (trigésimo) dia após o protocolo da fatura pelo(a) CONTRATADO(A), junto ao setor competente da Prefeitura Municipal de Acaraú.

#### **CLÁUSULA QUINTA - DO REAJUSTAMENTO DE PREÇO E DO REGIME DE EXECUÇÃO**

5.1- Os preços são fixos e irrevogáveis pelo período de 12 (doze) meses da apresentação da proposta. Caso o prazo exceda a 12 (doze) meses os preços contratuais poderão ser reajustados com base no índice IGP-M da Fundação Getúlio Vargas;

5.2- O Regime de execução será indireto em empreitada por preço global.

#### **CLÁUSULA SEXTA - DA FONTE DE RECURSOS**

6.1- As despesas decorrentes da contratação correrão por conta da dotação orçamentária nº 07.01-15.451.0002.1.012, elemento de despesa nº 4.4.90.51.00, sendo os recursos oriundos da Fonte nº 1001000000.

#### **CLÁUSULA SÉTIMA - DAS ALTERAÇÕES CONTRATUAIS**

7.1- A CONTRATADA fica obrigada a aceitar, nas mesmas condições contratuais, acréscimos ou supressões no quantitativo do objeto contratado, até o limite de 25% (vinte e cinco por cento) do valor inicial atualizado do Contrato, conforme o disposto no § 1º, art. 65, da Lei nº 8.666/93 e suas alterações posteriores.

#### **CLÁUSULA OITAVA - DOS PRAZOS**

8.1- Os serviços objeto desta licitação deverão ser executados e concluídos no período de 180 (cento e oitenta) dias, contados a partir do recebimento da ordem de serviço, podendo ser prorrogado nos termos da Lei 8.666/93 e suas alterações.

8.2- Os pedidos de prorrogação deverão se fazer acompanhar de um relatório circunstanciado e do novo cronograma físico-financeiro adaptado às novas condições propostas. Esses pedidos serão analisados e julgados pela fiscalização da Secretaria de Infraestrutura da Prefeitura Municipal de Acaraú.





8.3- Os pedidos de prorrogação de prazos serão dirigidos a Secretaria de Infraestrutura, até 10 (dez) dias antes da data do término do prazo contratual.

8.4- Os atrasos ocasionados por motivo de força maior ou caso fortuito, desde que notificados no prazo de 48 (quarenta e oito) horas e aceitos Secretaria de Infraestrutura da Prefeitura Municipal de Acaraú, não serão considerados como inadimplemento contratual.

### **CLÁUSULA NONA - DAS OBRIGAÇÕES DA CONTRATANTE**

9.1- A Contratante se obriga a proporcionar à Contratada todas as condições necessárias ao pleno cumprimento das obrigações decorrentes do Termo Contratual, consoante estabelece a Lei nº 8.666/93 e suas alterações posteriores;

9.2- Fiscalizar e acompanhar a execução do objeto contratual;

9.3- Comunicar à Contratada toda e qualquer ocorrência relacionada com a execução do objeto contratual, diligenciando nos casos que exigem providências corretivas;

9.4- Providenciar os pagamentos à Contratada à vista das Notas Fiscais/Faturas devidamente atestadas pelo Setor Competente.

### **CLÁUSULA DÉCIMA - DAS OBRIGAÇÕES DA CONTRATADA**

10.1- Executar o objeto do Contrato de conformidade com as condições e prazos estabelecidos nesta Tomada de Preços, no Termo Contratual e na proposta vencedora do certame;

10.2- Manter durante toda a execução do objeto contratual, em compatibilidade com as obrigações assumidas, todas as condições de habilitação e qualificação exigidas na Lei de Licitações;

10.3- Utilizar profissionais devidamente habilitados;

10.4 - Substituir os profissionais nos casos de impedimentos fortuitos, de maneira que não se prejudiquem o bom andamento e a boa prestação dos serviços;

10.5- Facilitar a ação da fiscalização na inspeção dos serviços, prestando, prontamente, os esclarecimentos que forem solicitados pela CONTRATANTE;

10.6- Responder perante a Prefeitura Municipal de Acaraú, mesmo no caso de ausência ou omissão da fiscalização, indenizando-a devidamente por quaisquer atos ou fatos lesivos aos seus interesses, que possam interferir na execução do contrato, quer sejam eles praticados por empregados, prepostos ou mandatários seus. A responsabilidade se estenderá a danos causados a terceiros, devendo a CONTRATADA adotar medidas preventivas contra esses danos, com fiel observância das normas emanadas das autoridades competentes e das disposições legais vigentes;

10.7- Responder, perante as leis vigentes, pelo sigilo dos documentos manuseados, sendo que a CONTRATADA não deverá, mesmo após o término do contrato, sem consentimento prévio, por escrito, da CONTRATANTE, fazer uso de quaisquer documentos ou informações especificadas no parágrafo anterior, a não ser para fins de execução do contrato;

10.8- Providenciar a imediata correção das deficiências e/ ou irregularidades apontadas pela CONTRATANTE;



10.9- Pagar seus empregados no prazo previsto em lei, sendo, também, de sua responsabilidade o pagamento de todos os tributos que, direta ou indiretamente, incidam sobre a prestação dos serviços contratados inclusive as contribuições previdenciárias fiscais e parafiscais, FGTS, PIS, emolumentos, seguros de acidentes de trabalho, etc, ficando excluída qualquer solidariedade da Prefeitura Municipal de Acaraú por eventuais autuações administrativas e/ou judiciais uma vez que a inadimplência da CONTRATADA, com referência às suas obrigações, não se transfere a Prefeitura Municipal de Acaraú;

10.10- Disponibilizar, a qualquer tempo, toda documentação referente ao pagamento dos tributos, seguros, encargos sociais, trabalhistas e previdenciários relacionados com o objeto do CONTRATO;

10.11- Responder, pecuniariamente, por todos os danos e/ou prejuízos que forem causados à União, Estado, Município ou terceiros, decorrentes da prestação dos serviços;

10.12- Respeitar as normas de segurança e medicina do trabalho, previstas na Consolidação das Leis do Trabalho e legislação pertinente;

10.13- Responsabilizar-se pela adoção das medidas necessárias à proteção ambiental e às precauções para evitar a ocorrência de danos ao meio ambiente e a terceiros, observando o disposto na legislação federal, estadual e municipal em vigor, inclusive a Lei nº 9.605, publicada no D.O.U. de 13/02/98;

10.14- Responsabilizar-se perante os órgãos e representantes do Poder Público e terceiros por eventuais danos ao meio ambiente causados por ação ou omissão sua, de seus empregados, prepostos ou contratados;

10.15- A CONTRATADA deverá colocar na obra como residente um Engenheiro Civil com experiência comprovada em execução de serviços semelhantes aos licitados;

10.16- A CONTRATADA estará obrigada ainda a satisfazer aos requisitos e atender a todas as exigências e condições a seguir estabelecidas:

b) Prestar os serviços de acordo com o edital e seus anexos, projetos e as Normas da ABNT.

b) Atender às normas da Associação Brasileira de Normas Técnicas (ABNT) e demais normas internacionais pertinentes ao objeto contratado;

c) Responsabilizar-se pela conformidade, adequação, desempenho e qualidade dos serviços e bens, bem como de cada material, matéria-prima ou componente individualmente considerado, mesmo que não sejam de sua fabricação, garantindo seu perfeito desempenho;

d) Apresentar, caso a CONTRATADA seja obrigada pela legislação pertinente, antes da 1ª medição, cronograma e descrição da implantação das medidas preventivas definidas no Programa de Condições e Meio Ambiente de Trabalho na Industrial da Construção – PCMAT, no Programa de Controle Médico de Saúde Ocupacional – PCMSO e seus respectivos responsáveis, sob pena de retardar o processo de pagamento;

e) Registrar o Contrato decorrente desta licitação no CREA, na forma da Lei, e apresentar o comprovante de "Anotação de Responsabilidade Técnica" correspondente antes da apresentação da primeira fatura, perante a Prefeitura Municipal de Acaraú, sob pena de retardar o processo de pagamento;

*Handwritten signatures and initials*



f) Fornecer toda e qualquer documentação, cálculo estrutural, projetos, etc., produzidos durante a execução do objeto do Contrato, de forma convencional e em meio magnético (CD Rom).

### **CLÁUSULA DÉCIMA-PRIMEIRA - DAS SANÇÕES ADMINISTRATIVAS**

11.1- Pela inexecução total ou parcial das obrigações assumidas, garantidas a prévia defesa, a Administração poderá aplicar à CONTRATADA, as seguintes sanções:

a) Advertência.

b) Multas de:

b.1) 10% (dez por cento) sobre o valor contratado, em caso de recusa da licitante VENCEDORA em assinar o contrato dentro do prazo de 05 (cinco) dias úteis, contados da data da notificação feita pela CONTRATANTE.

b.2) 0,3% (três décimos por cento) sobre o valor da parcela não cumprida do Contrato, por dia de atraso na entrega do objeto contratual, até o limite de 30 (trinta) dias;

b.3) 2% (dois por cento) cumulativos sobre o valor da parcela não cumprida do Contrato e rescisão do pacto, a critério da Secretaria de Infraestrutura de Acaraú/CE, em caso de atraso superior a 30 (trinta) dias na entrega dos produtos.

b.4) Os valores das multas referidos nestas cláusulas serão descontados "ex-offício" da CONTRATADA, mediante subtração a ser efetuada em qualquer fatura de crédito em seu favor que mantenha junto à Secretaria de Infraestrutura de Acaraú/CE, independente de notificação ou interpelação judicial ou extrajudicial;

c) Suspensão temporária do direito de participar de licitação e impedimento de contratar com a Administração, pelo prazo de até 02 (dois) anos;

d) Declaração de inidoneidade para licitar ou contratar com a Administração Pública, enquanto perdurarem os motivos determinantes da punição ou até que a CONTRATANTE promova sua reabilitação.

### **CLÁUSULA DÉCIMA-SEGUNDA - DAS RESCISÕES CONTRATUAIS**

12.1- A rescisão contratual poderá ser:

12.2- Determinada por ato unilateral e escrito da CONTRATANTE, nos casos enumerados nos incisos I a XII do art. 78 da Lei Federal nº 8.666/93;

12.3- Amigável, por acordo entre as partes, mediante autorização escrita e fundamentada da autoridade competente, reduzida a termo no processo licitatório, desde que haja conveniência da Administração;

12.4- Em caso de rescisão prevista nos incisos XII e XVII do art. 78 da Lei nº 8.666/93, sem que haja culpa do CONTRATADO, será esta ressarcida dos prejuízos regulamentares comprovados, quando os houver sofrido;

12.5- A rescisão contratual de que trata o inciso I do art. 78 acarreta as consequências previstas no art. 80, incisos I a IV, ambos da Lei nº 8.666/93.

### **CLÁUSULA DÉCIMA-TERCEIRA - DA FISCALIZAÇÃO**

*Handwritten signatures and initials*



13.1- A execução contratual será acompanhada e fiscalizada pela SECRETARIA DE INFRAESTRUTURA, através de servidor especialmente designado para este fim pela CONTRATANTE, de acordo com o estabelecido no art. 67, da Lei Federal nº 8.666/1993.

#### CLÁUSULA DÉCIMA-QUARTA - DOS RECURSOS ADMINISTRATIVOS

14.1- Os recursos cabíveis serão processados de acordo com o que estabelece o art. 109 da Lei nº 8666/93 e suas alterações.

14.2- Os recursos deverão ser interpostos mediante petição devidamente arrazoada e subscrita pelo representante legal da recorrente, dirigida à Comissão de Licitação da Prefeitura Municipal de Acaraú.

14.3- Os recursos serão protocolados na Secretaria de Infraestrutura de Acaraú/CE, e encaminhados à Comissão de Licitação.

#### CLAÚSULA DÉCIMA-QUINTA - DO FORO

15.1- Fica eleito o foro da Comarca de Acaraú, Estado do Ceará, para dirimir toda e qualquer controvérsia oriunda do presente, que não possa ser resolvida pela via administrativa, renunciando-se, desde já, a qualquer outro, por mais privilegiado que seja.

E, por estarem acertados, as partes firmam o presente instrumento contratual em 02 (duas) vias para que possa produzir os efeitos legais.

Acaraú/CE, \_\_\_\_ de \_\_\_\_\_ de 2019.

**CONTRATANTE**

**CONTRATADA**

#### TESTEMUNHAS:

01.

02.

Nome:

Nome:

CPF/MF:

CPF/MF



**ANEXO V**

**MODELO DE DECLARAÇÕES**

a) sob as penas da lei, para todos os fins de direito a que se possa prestar, especialmente para fins de prova em processo licitatório da Tomada de Preços N.º **1810.01/2019**, junto ao Município de Acaraú, Estado do Ceará, que, em cumprimento ao estabelecido na Lei nº 9.854, de 27/10/1999, publicada no DOU de 28/10/1999, e ao inciso XXXIII, do artigo 70, da Constituição Federal, não emprega menores de 18 (dezoito) anos em trabalho noturno, perigoso ou insalubre, nem emprega menores de 16 (dezesseis) anos em trabalho algum, salvo na condição de aprendiz, a partir de 14 (quatorze) anos.

b) sob as penas da lei, para todos os fins de direito a que se possa prestar, especialmente para fins de prova em processo licitatório da Tomada de Preços N.º **1810.01/2019**, junto ao Município de Acaraú, Estado do Ceará, que tem pleno conhecimento de todos os parâmetros e elementos dos produtos a serem ofertados no presente certame licitatório e que sua proposta atende integralmente aos requisitos constantes neste edital;

b) sob as penas da lei, para todos os fins de direito a que se possa prestar, especialmente para fins de prova em processo licitatório da Tomada de Preços N.º **1810.01/2019**, junto ao Município de Acaraú, Estado do Ceará, que concorda integralmente com os termos deste edital e seus anexos;

c) sob as penas da lei, para todos os fins de direito a que se possa prestar, especialmente para fins de prova em processo licitatório da Tomada de Preços N.º **1810.01/2019**, junto ao Município de Acaraú, Estado do Ceará, que inexistente qualquer fato superveniente impeditivo de nossa habilitação para participar no presente certame licitatório, bem assim que ficamos ciente da obrigatoriedade de declarar ocorrências posteriores, nos termos do art. 32, §2º, da Lei n.º 8.666/93. Pelo que, por ser a expressão da verdade, firma a presente, sob as penas da Lei.

\_\_\_\_\_ de \_\_\_\_\_ de 2019.

**Carimbo e assinatura do representante legal da empresa.**



**ANEXO VI**

**MODELO DE DECLARAÇÃO PARA MICRO EMPRESA  
E EMPRESA DE PEQUENO PORTE**

(Nome/Razão Social), inscrita no CNPJ nº \_\_\_\_\_, por intermédio de seu representante legal, Sr(a) \_\_\_\_\_, portado(a) da Carteira de Identidade nº \_\_\_\_\_ e CPF nº \_\_\_\_\_, DECLARA, sob as sanções administrativas cabíveis e sob as penas da lei, ser microempresa ou empresa de pequeno porte nos termos da legislação vigente, não possuindo nenhum dos impedimentos previstos no §4 do artigo 3º da Lei Complementar nº 123/06.

\_\_\_\_\_ - \_\_\_\_ de \_\_\_\_\_ de 2019.

\_\_\_\_\_  
(Representante Legal)