

PREGÃO PRESENCIAL Nº 1504.01/2019

À
Prefeitura Municipal de Acaraú/Ce.
Comissão de Pregão

POLYCOR GRAFICA E EDITORA LTDA – ME
RUA SÃO JOÃO 137 – PRECABURA – EUSÉBIO- CE
CNPJ: 16.515.217/0001-74 - CGF: 06.628.506-2
CAIXA ECONOMICA FEDERAL
AG: 515 OP: 003 C/C 537-9

OBJETO: CONTRATAÇÃO DE SERVIÇOS DE IMPRESSÃO OFFSET, LASER E DIGITAL, DESTINADOS AS SECRETÁRIAS DE EDUCAÇÃO, SAÚDE E ASSISTÊNCIA SOCIAL DO MUNICÍPIO DE ACARÁ/CE, CONFORME ESPECIFICAÇÕES EM ANEXO DO EDITAL.

SECRETARIA DE EDUCAÇÃO								
ITEM	ESPECIFICAÇÃO	MARCA	UND	QUANT.	VALOR UNITARIO		VALOR TOTAL	
					ALGAR.	EXTENSO	ALGAR.	EXTENSO
1	PASTA INDIVIDUAL DO ALUNO T-43X53 CM, PAPEL CARDSET 120 G, 1X1		UND	2.000	3,80	três reais e oitenta centavos	7.600,00	sete mil, seiscentos reais
2	BOLETINS ENSINO FUNDAMENTAL E EJA T-30X21 CM, 1X1 COR EM PAPEL CARDSET 90 G.		UND	8.000	1,30	um real e trinta centavos	10.400,00	dez mil, quatrocentos reais
3	FICHA INDIVIDUAL - ENSINO FUNDAMENTAL T-30X21 CM, 4X0 COR AP 75G.		UND	8.000	1,40	um real e quarenta centavos	11.200,00	onze mil, duzentos reais
4	HISTÓRICO ESCOLAR T-30X21 CM, 4X4 CORES AP 75G.		UND	1.000	1,50	um real e cinquenta centavos	1.500,00	um mil, quinhentos reais
5	CERTIFICADO ENSINO FUNDAMENTAL T- 30X21 CM, 4X4 CORES AP 75G.		UND	1.000	3,00	três reais	3.000,00	três mil reais
6	CERTIFICADO EJA T- 30X21 CM, 4X4 CORES AP 75G.		UND	300	3,00	três reais	900,00	novecentos reais
7	DIÁRIOS DE CLASSE - FUNDAMENTAL I T-30X21 CM, C/57 PÁG. MEDINDO 30X20 CM E 6 PÁGINAS MEDINDO 30X41 CM, PAPEL AP 75G E CAPA EM PAPEL 240 G, COM ESPIRAL		UND	1.500	26,00	vinte e seis reais	39.000,00	trinta e nove mil reais

- 1 -

POLYCOR GRAFICA E EDITORA LTDA
Rua São João, 137 - Precabura - Eusébio - Ceará
CNPJ nº. 16.515.217./0001-74
FONE – (85) 98574-0244
MAIL:GRAFICAPOLYCOR@GMAIL.COM

Calder
Com

[Handwritten signature]

[Handwritten signature]

[Handwritten signature]



POLYCOR

Grafica e Editora



8	DIÁRIOS DE CLASSE - FUNDAMENTAL II T-30X21 CM, C/29 PÁG. MEDINDO 30X20 CM E 6 PÁGINAS MEDINDO 30X41 CM, PAPEL AP 75G E CAPA EM PAPEL 240 G, COM ESPIRAL	UND	1.500	20,00	vinte reais	30.000,00	trinta mil reais
9	FICHA DE ACOMPANHAMENTO - PRÉ - ESCOLA T- 30X21 CM 4X4 CORES, AP 120 G. UNID. 1.800	UND	1.800	3,00	três reais	5.400,00	cinco mil, quatrocentos reais
10	FICHA DE ACOMPANHAMENTO - CRECHE T- 30X21 CM 4X4 CORES, AP 120 G.	UND	1.800	3,00	três reais	5.400,00	cinco mil, quatrocentos reais
11	CAPA DE PROCESSO 1X0 COR T-4 PAPEL AP 75G	UND	6.000	1,00	um real	6.000,00	seis mil reais
12	BLUSA PERSONALISADAS TAMANHOS (P, M, G E GG)	UND	3.600	33,00	trinta e três reais	118.800,00	cento e dezoito mil, oitocentos reais
13	CONFECÇÃO DE BOLSAS PERSONALISADAS	UND	2.000	55,00	cinquenta e cinco reais	110.000,00	cento e dez mil reais
14	BANERS EM LONA MEDINDO 0,90X1,20CM	UND	100	110,00	cento e dez reais	11.000,00	onze mil reais
15	FOLHAS PARA PROVAS 1X1 COR T-29,7X21CM AP 75G	UND	600.000	0,50	cinquenta centavos	300.000,00	trezentos mil reais
16	FICHA DE MATRÍCULA ESCOLAR T-30X21CM 1X1 COR AP 75G	UND	12.000	0,60	sessenta centavos	7.200,00	sete mil, duzentos reais
17	FOLDERS MEDINDO 20X30CM 4X4 CORES COUCHÊ 170G C/ 2 DOBRAS	UND	5.000	1,40	um real e quarenta centavos	7.000,00	sete mil reais
18	BLOCO DE REQUISIÇÃO DE PEÇAS AUTOMOTIVAS 50X2 VIAS T-14X20 CM 1X0 COR	UND	20	11,00	onze reais	220,00	duzentos e vinte reais
19	BLOCO DE REQUISIÇÃO DE GÁS 50X2 VIAS T-14X20CM 1X0 COR	UND	20	11,00	onze reais	220,00	duzentos e vinte reais

- 2 -

POLYCOR GRAFICA E EDITORA LTDA
Rua São João, 137 - Precabura - Eusébio - Ceará
CNPJ nº. 16.515.217./0001-74
FONE - (85) 98574-0244
MAIL: GRAFICAPOLYCOR@GMAIL.COM

Adm
07/11

[Handwritten signatures and initials]



POLYCOR
GRAFICA E EDITORA



VALOR TOTAL DO LOTE	674.840,00	seiscentos e setenta e quatro mil, oitocentos e quarenta reais
---------------------	------------	--

SECRETARIA DE SAUDE								
ITEM	DESCRIÇÃO	MARCA	UND	QUANT.	VALOR UNITARIO		VALOR TOTAL	
					ALGAR.	EXTENSO	ALGAR.	EXTENSO
20	BL. ATESTADO MÉDICO 100X1 VIA T- 14,5X21CM 1X0 COR AP 70G		BL	240	10,00	dez reais	2.400,00	dois mil, quatrocentos reais
21	BL. ATESTADO ODONTOLÓGICO 100X1 VIA T- 14,5X21 CM 1X0 COR AP 70G		BL	240	10,00	dez reais	2.400,00	dois mil, quatrocentos reais
22	BL. AVALIAÇÃO DE SAÚDE MENTAL 50X2 VIA T- 29,7X21 CM 1X1 COR AP 70G.		BL	100	9,00	nove reais	900,00	novecentos reais
23	BL. AVALIAÇÃO POSTURAL T-29,7X21 CM 50X2 VIAS 1X1 COR AP 70G		BL	60	15,00	quinze reais	900,00	novecentos reais
24	BL. ATENDIMENTO ANTI-RÁBICO HUMANO 100X1 T- 29,7X21 CM 1X1 COR AP 70G.		BL	10	15,00	quinze reais	150,00	cento e cinquenta reais
25	BANNER EM LONA T- 1,5 X1 M IMPRESSÃO DIGITAL		UND	150	300,00	trezentos reais	45.000,00	quarenta e cinco mil reais
26	BOLETIM INFORMATIVO T-4 4X4 CORES COUCHÉ 90G.		UND	15.000	2,20	dois reais e vinte centavos	33.000,00	trinta e três mil reais
27	BL. BOLETIM DE ACOMPANHAMENTO DOS CASOS DE HANSENÍASE 100X1 VIA T- 29,7X21 CM 1X0 COR AP 70G 20		BL	20	15,00	quinze reais	300,00	trezentos reais
28	BL. DIÁRIO DE DOSES APLICADAS BCG 100X1 VIA T- 29,7X21 CM 1X0 COR AP 70G		BL	50	15,00	quinze reais	750,00	setecentos e cinquenta reais

- 3 -

POLYCOR GRAFICA E EDITORA LTDA
Rua São João, 137 - Precabura - Eusébio - Ceará
CNPJ nº. 16.515.217/0001-74
FONE - (85) 98574-0244
MAIL:GRAFICAPOLYCOR@GMAIL.COM

Calder

Handwritten signature

Handwritten signature

Handwritten mark



POLYCOR

Grafica e Editora



29	BL ACOMPANHAMENTO DOS CASOS DE TUBERCULOSE 100X1 VIA T-29,7X21CM 1X1 COR PA 70G	BL	20	15,00	quinze reais	300,00	trezentos reais
30	BL. BOLETIM DIÁRIO DE DOSES APLICADAS 50X2 VIAS T-29,7X21 CM 1X1 COR AP 70G	BL	80	15,00	quinze reais	1.200,00	um mil, duzentos reais
31	BL. BOLETIM MENSAL DE MOVIMENTO DE IMUNOS 100X1 VIA T-29,7X21 CM 1X0 AP 70G	BL	50	15,00	quinze reais	750,00	setecentos e cinquenta reais
32	BL. BPA-I INDIVIDUALIZADO 100X1 VIA T- 29,7X21 CM 1X0 COR AP 70G	BL	70	15,00	quinze reais	1.050,00	um mil e cinquenta reais
33	BL. BOLETIM DE DENÚNCIA (VISA) NUMERADO 100X1 VIA T-29,7X21 CM 1X0 COR AP 70G	BL	60	15,00	quinze reais	900,00	novecentos reais
34	CARTAZ COLORIDOS T-29,7X42 CM 4X0 CORES EM PAPEL COUCHÊ 90 G.	UND	240	7,00	sete reais	1.680,00	um mil, seiscentos e oitenta reais
35	BL. CADASTRO ANUAL DE PARTICIPANTES DE SAÚDE BUCAL 100X1 VIA T-29,7X21CM 1X1 COR	BL	100	12,00	doze reais	1.200,00	um mil, duzentos reais
36	BL. CADASTRO INSTITUCIONAL SAÚDE BUCAL 100X1 VIA T-29,7X21 CM 1X1 COR	BL	50	12,00	doze reais	600,00	seiscentos reais
37	CARTÃO DA FAMÍLIA COM ENVELOPE T- 10,5X8 CM 1X0 COR AP 40 KG	UND	12.000	1,50	um real e cinquenta centavos	18.000,00	dezoito mil reais
38	CARTÃO DA GESTANTE T-20X30 CM 1X1 COR AP 40 KG	UND	3.600	1,50	um real e cinquenta centavos	5.400,00	cinco mil, quatrocentos reais
39	CARTÃO DA MULHER/ ADOLESCENTE T-20X30 CM 1X1 COR AP 40G	UND	7.200	1,50	um real e cinquenta centavos	10.800,00	dez mil, oitocentos reais
40	CARTÃO DE ACOMPANHAMENTO MEDICAMENTOS E INSUMOS T- 15X21 CM 4X0 CORES AP 40 KG	UND	2.000	1,50	um real e cinquenta centavos	3.000,00	três mil reais
41	CARTÃO AGENDAMENTO-CAPS T- 14,5X21 CM 1X0 COR AP 40KG	UND	3.600	1,50	um real e cinquenta centavos	5.400,00	cinco mil, quatrocentos reais

- 4 -

POLYCOR GRAFICA E EDITORA LTDA

Rua São João, 137 - Precabura - Eusébio - Ceará

CNPJ nº. 16.515.217/0001-74

FONE - (85) 98574-0244

MAIL:GRAFICAPOLYCOR@GMAIL.COM

Calme

UM

9

Q

P-3

X

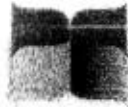

POLYCOR

GRÁFICA E EDITORA



42	CARTÃO DE ATENDIMENTO ODONTOLÓGICO T- 7,5X10 CM 1X1 COR AP 40 KG	UND	12.000	1,50	um real e cinquenta centavos	18.000,00	dezoito mil reais
43	CARTÃO DO ADULTO AP 40 KG T- 20X30 CM 1X1 COR AP 40 KG	UND	3.600	1,50	um real e cinquenta centavos	5.400,00	cinco mil, quatrocentos reais
44	CARTÃO PROTOCOLO DE ATENDIMENTO FISIOTERAPIA T- 20X30 CM 1X1 COR AP 40 KG	UND	1.200	2,20	dois reais e vinte centavos	2.640,00	dois mil, seiscentos e quarenta reais
45	BL. CAPA DE PRONTUÁRIO 100X1 VIA T-29,7X21 CM 1X0 COR AP 70G	BL	50	13,00	treze reais	650,00	seiscentos e cinquenta reais
46	BL. CONSOLIDADO ACOMPANHAMENTO FORNECIMENTO DE SUPLEMENTOS 100X1 VIA T- 29,7X21 CM 1X0 COR AP 70G	BL	25	13,00	treze reais	325,00	trezentos e vinte e cinco reais
47	BL. CONSOLIDADO DE ATIVIDADES DE CONTROLE DE ESCORPIÕES 100X1 VIA T-29,7X21 CM 1X0 COR AP 70G	BL	20	13,00	treze reais	260,00	duzentos e sessenta reais
48	BL. MAPA DE PRODUÇÃO POR IDADE- CONSULTA /ATENDIMENTO DOMICILIAR NA ATENÇÃO BÁSICA - ENFERMEIRO 100X1 VIA T-29,7X21 CM 1X0 COR AP70G	BL	20	13,00	treze reais	260,00	duzentos e sessenta reais
49	BL. CONSULTA DE PROFISSIONAIS DE NÍVEL SUPERIOR EM ATENÇÃO BÁSICA ENFERMEIRO 100X1 VIA T- 29,7X21 CM 1X0 COR AP 70G	BL	20	13,00	treze reais	260,00	duzentos e sessenta reais
50	BL. MAPA DE PRODUÇÃO POR IDADE - CONSULTA /ATENDIMENTO DOMICILIAR NA ATENÇÃO BÁSICA - MÉDICO 100X1 VIA T-29,7X21 CM 1X0 COR AP 70G	BL	20	13,00	treze reais	260,00	duzentos e sessenta reais
51	BL. CONSULTA MÉDICA ESPECIALIZADA 100X1 VIA T- 29,7X21 CM 1X0 COR AP 70G	BL	50	13,00	treze reais	650,00	seiscentos e cinquenta reais
52	CONSULTA MÉDICA POR IDADE-CLÍNICO/ GINECOLOGISTA 100X1 VIA	BL	50	13,00	treze reais	650,00	seiscentos e cinquenta reais

- 5 -

POLYCOR GRÁFICA E EDITORA LTDA
Rua São João, 137 - Precabura - Eusébio - Ceará
CNPJ nº. 16.515.217./0001-74
FONE - (85) 98574-0244
MAIL: GRAFICAPOLYCOR@GMAIL.COM

Calder
5/24

[Handwritten signature]

[Handwritten signature]

[Handwritten signature]

[Handwritten mark]



POLYCOR

Grafica e Editora



	T-29,7X21 CM 1X0 COR AP 70G						
53	BL CONSULTA PROF. NÍVEL SUPERIOR - FISIOTERAPEUTA- CLÍNICA DE FISIOTERAPIA 100X1 VIA T-29,7X21 CM 1X0 COR	BL	50	13,00	treze reais	650,00	seiscentos e cinquenta reais
54	BL CONSULTA PROF. NÍVEL SUPERIOR - FISIOTERAPEUTA -NASF 100X1 VIA T-29,7X21 CM 1X0 COR	BL	50	13,00	treze reais	650,00	seiscentos e cinquenta reais
55	FICHA DE CONTROLE DE ESTOQUE T-15X21 CM 1X1 COR AP 40KG	UND	3.600	1,30	um real e trinta centavos	4.680,00	quatro mil, seiscentos e oitenta reais
56	BL CRONOGRAMA DE ATIVIDADES 100X1 VIA T-29,7X21 CM 1X0 COR	BL	20	15,00	quinze reais	300,00	trezentos reais
57	BL DISTRIBUIÇÃO DE IMUNOBIOLOGICOS 100X1 VIA T-29,7X21 CM 1X0 COR	BL	25	15,00	quinze reais	375,00	trezentos e setenta e cinco reais
58	BL ENCAMINHAMENTO-CENTRAL DE REGULAÇÃO 100X1 VIA T- 10,5X8 CM 1X0 COR AP 70G	BL	200	15,00	quinze reais	3.000,00	três mil reais
59	BL FICHA DE ATIVIDADE COLETIVA (PSE) 100X1 VIA T-29,7X21 CM 1X1 COR AP 70	BL	100	15,00	quinze reais	1.500,00	um mil, quinhentos reais
60	BL FICHA DE EVOLUÇÃO 100X1 VIA T- 29,7X21 CM 1X0 COR AP 70G	BL	360	15,00	quinze reais	5.400,00	cinco mil, quatrocentos reais
61	BL FICHA DE EVOLUÇÃO FISIOTERAPÊUTICA T-29,7X21 CM 100X1 VIA 1X0 COR AP 70G	BL	60	15,00	quinze reais	900,00	novecentos reais
62	BL FICHA DE EVOLUÇÃO - CAPS 100X1 VIA T-29,7X21 CM 1X0 COR AP 70G	BL	20	15,00	quinze reais	300,00	trezentos reais
63	BL FICHA DE NOTIFICAÇÃO NEGATIVA 100X1 VIA T-29,7X21 CM 1X0 COR AP 70G	BL	30	15,00	quinze reais	450,00	quatrocentos e cinquenta reais
64	BL FICHA DE PRODUÇÃO DIÁRIA 100X1 VIA 100X1 VIA T- 20X30 CM 1X0 COR AP 70G	BL	100	15,00	quinze reais	1.500,00	um mil, quinhentos reais

- 6 -

POLYCOR GRAFICA E EDITORA LTDA
 Rua São João, 137 - Precabura - Eusébio - Ceará
 CNPJ nº. 16.515.217./0001-74
 FONE - (85) 98574-0244
 MAIL:GRAFICAPOLYCOR@GMAIL.COM

Calu

[Handwritten signatures and initials]



POLYCOR

Grafica e Editora



65	BL FICHA DE PRODUÇÃO - CAPS 100X1 VIA T-29,7X21 CM 1X0 COR AP70G	BL	50	15,00	quinze reais	750,00	setecentos e cinquenta reais
66	BL FICHA DE PRÉ NATAL AMBULATÓRIO 100X1 VIA T-29,7X21 CM 1X0 COR AP 70 G	BL	100	15,00	quinze reais	1.500,00	um mil, quinhentos reais
67	BL FICHA DE RECEBIMENTO DE INSULINA 100X1 VIA T-29,7X21 CM 1X0 COR AP 70G	BL	5	15,00	quinze reais	75,00	setenta e cinco reais
68	BL FICHA DE REFERÊNCIA 100X1 VIA T- 29,7X21 CM 1X0 COR AP 70G	BL	2.000	15,00	quinze reais	30.000,00	trinta mil reais
69	BL FICHA DE VISITA DOMICILIAR T- 10X15 CM 100X1 VIA CM 1X0 COR AP 70G	BL	60	15,00	quinze reais	900,00	novecentos reais
70	BL FICHA INDIVIDUAL DE ATENÇÃO À SAÚDE BUCAL 50X2 VIA T- 29,7X21 CM 1X1 COR AP 70G	BL	600	15,00	quinze reais	9.000,00	nove mil reais
71	BL FICHA INDIVIDUAL DE ATENDIMENTO ANTI-RÁBICO HUMANO 100X1 VIA T- 29,7X21 CM 1X0 COR AP 70G	BL	10	15,00	quinze reais	150,00	cento e cinquenta reais
72	BL FICHA INDIVIDUAL GERAL 100X1 VIA T- 29,7X21 CM 1X0 COR AP 70G	BL	360	15,00	quinze reais	5.400,00	cinco mil, quatrocentos reais
73	BL FICHA DE CADASTRO DE ESTABELECIMENTOS (VISA) 100X1 VIA T-29,7X21 CM 1X0 COR AP 70G	BL	100	15,00	quinze reais	1.500,00	um mil, quinhentos reais
74	BL FICHA SSA 2 100X1 VIA T-29,7X21CM 1X0 COR AP 70G	BL	15	15,00	quinze reais	225,00	duzentos e vinte e cinco reais
75	BL FICHA DE FREQUÊNCIA ANUAL DE PARTICIPANTES DE SAÚDE BUCAL 100X1 VIA T-29,7X21 CM 1X0 COR AP 70G	BL	100	14,00	quatorze reais	1.400,00	um mil, quatrocentos reais
76	BL FICHA GAL 100X1 VIA T-29,7X21 CM 1X0 COR AP 70G	BL	100	14,00	quatorze reais	1.400,00	um mil, quatrocentos reais
77	BL FICHA DE ATENDIMENTO ODONTOLÓGICO INDIVIDUAL (E-SUS) 100X1 VIA T-29,7X21 CM 1X1 COR AP 70 G	BL	200	14,00	quatorze reais	2.800,00	dois mil, oitocentos reais

- 7 -

POLYCOR GRAFICA E EDITORA LTDA
Rua São João, 137 - Precabura - Eusébio - Ceará
CNPJ nº. 16.515.217./0001-74
FONE - (85) 98574-0244
MAIL:GRAFICAPOLYCOR@GMAIL.COM

Colme
Colme

[Handwritten signatures and marks]



POLYCOR

Grafica e Editora



78	BL. FICHA DE VISITA DOMICILIAR (E-SUS) 100X1 VIA T- 29,7X21 CM 1X1 COR AP 70G	BL	500	14,00	quatorze reais	7.000,00	sete mil reais
79	BL. FICHA DE PROCEDIMENTOS (E-SUS) 100X1 VIA T-29,7X21 CM 1X1 COR AP 70G	BL	100	14,00	quatorze reais	1.400,00	um mil, quatrocentos reais
80	BL. FICHA DE ATIVIDADE COLETIVA (E-SUS) 100X1 VIA T-29,7X21 CM 1X1 COR AP 70G	BL	100	14,00	quatorze reais	1.400,00	um mil, quatrocentos reais
81	BL. FICHA ATENDIMENTO INDIVIDUAL (E-SUS) 100X1 VIA T-29,7X21 CM 1X1 COR AP 70G	BL	500	12,00	doze reais	6.000,00	seis mil reais
82	BL. CADASTRO DOMICILIAR (E- SUS) 100X1 VIA T- 29,7X21 CM 1X1 COR AP 70G	BL	300	13,00	treze reais	3.900,00	três mil, novecentos reais
83	BL. CADASTRO INDIVIDUAL (E- SUS) 100X1 VIA T- 29,7X21 CM 1X1 COR AP 70G	BL	800	13,00	treze reais	10.400,00	dez mil, quatrocentos reais
84	BL. FORMULÁRIO DE DISTRIBUIÇÃO DE HIPOCLORITO DE SÓDIO 100X1 VIA T- 29,7X21 CM 1X1 COR AP 70G	BL	10	15,00	quinze reais	150,00	cento e cinquenta reais
85	BL. FORMULÁRIO PARA AVALIAÇÃO DE IMUNOBIOLOGICOS SOB SUSPEITA 100X1 VIA T- 29,7X21 CM 1X0 COR AP 70G	BL	25	15,00	quinze reais	375,00	trezentos e setenta e cinco reais
86	BL. FORMULÁRIO RAAS 100X1 VIA T- 29,7X21 CM 1X0 COR AP 70G	BL	240	15,00	quinze reais	3.600,00	três mil, seiscentos reais
87	BL. FORMULÁRIO DE CADASTRO CADSUS - PSE 100X1 VIA T-29,7X21 CM 1X0 COR AP 70G	BL	60	15,00	quinze reais	900,00	novecentos reais
88	BL. FORMULÁRIO DIÁRIO DE ATIVIDADES- FPCDCH- 01 100X1 VIA T- 29,7X21 CM 1X0 COR AP 70G	BL	200	15,00	quinze reais	3.000,00	três mil reais
89	BL. LEVANTAMENTO DE NECESSIDADES DE SAÚDE BUCAL 100X1 VIA T-29,7X21 CM 1X0 COR AP 70G	BL	25	15,00	quinze reais	375,00	trezentos e setenta e cinco reais

- 8 -

POLYCOR GRAFICA E EDITORA LTDA
Rua São João, 137 - Precabura - Eusébio - Ceará
CNPJ nº. 16.515.217./0001-74
FONE - (85) 98574-0244
MAIL:GRAFICAPOLYCOR@GMAIL.COM

Colun

[Handwritten signatures and initials]

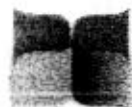

POLYCOR

Gráfica e Editora



90	BL. LAUDO DE INSPEÇÃO 25X3 VIAS NUMERADAS T- 29,7X21 CM 1X0 COR AP 70 G E SUPERBOND 75G	BL	20	15,00	quinze reais	300,00	trezentos reais
91	BL. LAUDO PARA SOLICITAÇÃO AUTORIZAÇÃO DE PROCEDIMENTO AMBULATORIAL- APAC 100X1 VIA T- 29,7X21 CM 1X0 COR AP 70G	BL	60	15,00	quinze reais	900,00	novecentos reais
92	BL. MAPA CONSOLIDAÇÃO DE PRODUÇÃO AMBULATORIAL 100X1 VIA T- 29,7X21 CM 1X0 COR AP 70G	BL	10	15,00	quinze reais	150,00	cento e cinquenta reais
93	BL. MAPA CONSOLIDAÇÃO DE PRODUÇÃO AMBULATORIAL - ESF 100X1 VIA T-29,7X21 CM 1X0 COR AP 70G	BL	50	15,00	quinze reais	750,00	setecentos e cinquenta reais
94	BL. MAPA DE ATENDIMENTO DIÁRIO- CAPS 100X1 VIA T- 29,7X21 CM 1X0 COR AP 70G	BL	100	15,00	quinze reais	1.500,00	um mil, quinhentos reais
95	BLS. MAPA DE CONTROLE DIÁRIO DE TEMPERATURA 100X1 VIA T- 29,7X21 CM 1X0 COR AP 70G	BL	40	15,00	quinze reais	600,00	seiscentos reais
96	BL. MAPA DIÁRIO DE ADMINISTRAÇÃO DE VITAMINA A EM CRIANÇAS 100X1 VIA T-29,7X21 CM 1X0 COR AP 70G	BL	114	14,00	quatorze reais	1.596,00	um mil, quinhentos e noventa e seis reais
97	BL. MAPA MENSAL DE PROCEDIMENTOS DE SAÚDE BUCAL 100X1 VIA T 29,7X21 CM 1X0 COR AP 70G	BL	35	15,00	quinze reais	525,00	quinhentos e vinte e cinco reais
98	BL. MOVIMENTO MENSAL DE ESTOQUE MEDICAMENTOS 25X4 VIA T- 29,7X21 CM 1X0 COR AP 70G	BL	70	20,00	vinte reais	1.400,00	um mil, quatrocentos reais
99	BL. MOVIMENTO MENSAL DE MATERIAL MÉDICO- HOSPITALAR 50X2 VIA T- 29,7X21 CM 1X0 COR AP 70G	BL	10	14,00	quatorze reais	140,00	cento e quarenta reais
100	BL. NOTA DE FORNECIMENTO DE MATERIAL 100X1 VIA T- 29,7X21 CM 1X0 COR AP 70G	BL	25	15,00	quinze reais	375,00	trezentos e setenta e cinco reais

- 9 -

POLYCOR GRAFICA E EDITORA LTDA
Rua São João, 137 - Precabura - Eusébio - Ceará
CNPJ nº. 16.515.217./0001-74
FONE - (85) 98574-0244
MAIL:GRAFICAPOLYCOR@GMAIL.COM

Calvin
Chay

[Handwritten signature]

[Handwritten signature]

[Handwritten mark]

[Handwritten mark]

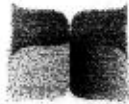

POLYCOR

Gráfica e Editora



101	PASTA PARA PRONTUÁRIO COM CORTE ESPECIAL T-47X40 1X0 COR CARTÃO SUPREMO 250G	UND	22.000	6,00	seis reais	132.000,00	cento e trinta e dois mil reais
102	PANFLETO T- 15X21 CM 4X0 CORES EM PAPEL COUCHÊ 90G	UND	24.000	1,30	um real e trinta centavos	31.200,00	trinta e um mil, duzentos reais
103	PLACA PARA IDENTIFICAÇÃO INTERNA COM IMPRESSÃO DIGITAL T- 40X12 CM EM PVC 2 MM	UND	400	24,00	vinte e quatro reais	9.600,00	nove mil, seiscentos reais
104	PLACA DE IDENTIFICAÇÃO EXTERNA IMPRESSÃO DIGITAL EM LONA COM ARMAÇÃO EM METALON T- 5X1 M	UND	20	1.300,00	um mil, trezentos reais	26.000,00	vinte e seis mil reais
105	BL. PLANILHA DE ADMINISTRAÇÃO DE VACINAS EM CRIANÇAS MENORES DE 1 ANO DE OUTROS MUNICÍPIOS 100X1 VIA T- 29,7X21 CM 1X0 COR AP 70G	BL	50	13,00	treze reais	650,00	seiscentos e cinquenta reais
106	BL. PLANILHA DE ANOTAÇÃO DOS NASCIDOS VIVOS 100X1 VIA T- 29,7X21 CM 1X0 COR AP 70G	BL	20	13,00	treze reais	260,00	duzentos e sessenta reais
107	BL. PLANILHA DE ANOTAÇÃO DOS ÓBITOS 100X1 VIA T- 29,7X21 CM 1X0 COR AP 70G	BL	15	13,00	treze reais	195,00	cento e noventa e cinco reais
108	BL. PLANILHA DE AVALIAÇÃO (PSF) 100X1 VIA T-29,7X21 CM 1X0 COR AP 70G	BL	50	13,00	treze reais	650,00	seiscentos e cinquenta reais
109	BL. PLANILHA DE AVALIAÇÃO DO ESTADO NUTRICIONAL (PSF)100X1 VIA T-29,7X21 CM 1X0 COR AP 70G	BL	60	13,00	treze reais	780,00	setecentos e oitenta reais
110	BL. PLANILHA DE LEVANTAMENTO DAS NECESSIDADES DE SAÚDE BUCAL - (PSE) 100X1 VIA T- 29,7X21 CM 1X0 COR AP 70G	BL	60	13,00	treze reais	780,00	setecentos e oitenta reais
111	BL. PLANILHA DE ESCOLARES COM ALTERAÇÃO (PSE)100X1 VIA T-29,7X21 CM 1X0 COR AP 70G	BL	60	13,00	treze reais	780,00	setecentos e oitenta reais

- 10 -

POLYCOR GRAFICA E EDITORA LTDA

Rua São João, 137 - Precabura - Eusébio - Ceará

CNPJ nº. 16.515.217./0001-74

FONE – (85) 98574-0244

MAIL:GRAFICAPOLYCOR@GMAIL.COM

Colme
20/04

[Handwritten signatures and marks]



POLYCOR

Gráfica e Editora



112	BL. INQUÉRITO DOMICILIAR DE ÓBITOS 100X1 VIA T- 29,7X21 CM 1X0 COR AP 70G	BL	15	13,00	treze reais	195,00	cento e noventa e cinco reais
113	BL. PLANILHA DE CASOS DE DIARRÉIA- MDDA 100X1 VIA T- 29,7X21 CM 1X0 COR AP 70G	BL	95	13,00	treze reais	1.235,00	um mil, duzentos e trinta e cinco reais
114	BL. PRODUÇÃO POR IDADE CLÍNICO/ GINECOLOGISTA (PUERICULTURA, PUERPÉRIO E PRÉ NATAL) 100X1 VIA T- 29,7X21 CM 1X0 COR AP 70G	BL	20	13,00	treze reais	260,00	duzentos e sessenta reais
115	BL. PRODUÇÃO POR IDADE ENFERMEIRO (PUERICULTURA, PUERPÉRIO E PRÉ NATAL) 100X1 T- 29,7X21 CM 1X0 COR AP 70G	BL	20	13,00	treze reais	260,00	duzentos e sessenta reais
116	BL. PRODUÇÃO CONSOLIDADA 100X1 T- 29,7X21 CM 1X0 COR AP 70G	BL	20	13,00	treze reais	260,00	duzentos e sessenta reais
117	BL. PROGRAMA NACIONAL DE PROFILAXIA DA RAIVA 100X1 VIA T- 29,7X21 CM 1X0 COR AP 70G	BL	35	13,00	treze reais	455,00	quatrocentos e cinquenta e cinco reais
118	BL. PROGRAMA SAÚDE DA FAMÍLIA CAF 100X1 VIA T- 14,5X21 CM 1X0 COR AP 70G	BL	95	13,00	treze reais	1.235,00	um mil, duzentos e trinta e cinco reais
119	BL. PROTOCOLO DE ALTA FISIOTERÁPIA T-29,7X21 CM 1X0 COR 100X1 VIA AP 70G	BL	60	13,00	treze reais	780,00	setecentos e oitenta reais
120	BL. PRONTUÁRIO- CAPS 100X1 VIA T- 29,7X21 CM 1X0 COR AP 70G	BL	50	13,00	treze reais	650,00	seiscentos e cinquenta reais
121	BL. RECEITUÁRIO MÉDICO 100X1 VIA T- 14,5X21 CM 1X0 COR AP 70G	BL	30.000	9,00	nove reais	270.000,00	duzentos e setenta mil reais
122	BL. RECEITUÁRIO DE CONTROLE ESPECIAL 50X2 VIA T- 29,7X21 CM 1X0 COR AP 70G E SUPERBOND 75G	BL	6.000	12,00	doze reais	72.000,00	setenta e dois mil reais
123	BL. RECEITUÁRIO AZUL 50X1 VIA T- 10X20 CM 1X0 COR SUPERBOND 75G	BL	400	13,00	treze reais	5.200,00	cinco mil, duzentos reais

- 11 -

POLYCOR GRAFICA E EDITORA LTDA
Rua São João, 137 - Precabura - Eusébio - Ceará
CNPJ nº. 16.515.217./0001-74
FONE - (85) 98574-0244
MAIL:GRAFICAPOLYCOR@GMAIL.COM

Calvin

[Handwritten signatures and initials]



POLYCOR

GRÁFICA E EDITORA



124	BL. RECIBO DE CONCESSÃO 100X1 VIA T-29,7X21 CM 1X0 COR AP 70G	BL	50	13,00	treze reais	650,00	seiscentos e cinquenta reais
125	BL. REGISTRO DE ATIVIDADES 100X1 VIA T-29,7X21 CM 1X0 COR AP 70G	BL	900	13,00	treze reais	11.700,00	onze mil, setecentos reais
126	BL. REMANEJAMENTO/ DEVOLUÇÃO DE INSUMOS E MEDICAMENTOS 100X1 VIA T-29,7X21 CM 1X0 COR AP 70G	BL	25	13,00	treze reais	325,00	trezentos e vinte e cinco reais
127	BL. REQUISICÃO DE EXAME CITOPATOLÓGICO - COLO DO ÚTERO 100X1 VIA T-29,7X21 CM 1X0 COR AP 70G	BL	300	13,00	treze reais	3.900,00	três mil, novecentos reais
128	BL. REQUISICÃO DE MAMOGRAFIA 100X1 VIA T-29,7X21 CM 1X0 COR AP 70G	BL	100	13,00	treze reais	1.300,00	um mil, trezentos reais
129	BL. ROTEIRO DE VISITA T-29,7X21 CM 100X1 VIA 1X0 COR AP 70G	BL	60	13,00	treze reais	780,00	setecentos e oitenta reais
130	BL. RESUMO DIÁRIO DO SERVIÇO ANTIVETORIAL- PESQUISA ENTOMOLÓGICA 100X1 VIA T- 29,7X21 CM 1X0 COR AP 70G	BL	150	13,00	treze reais	1.950,00	um mil, novecentos e cinquenta reais
131	BL. SAÚDE BUCAL FREQUÊNCIA DE PARTICIPANTES 100X1 VIA T- 29,7X21 CM 1X0 COR AP 70G	BL	90	13,00	treze reais	1.170,00	um mil, cento e setenta reais
132	BL. SOLICITAÇÃO DE EXAMES 100X1 VIA T-14,5X21 CM 1X0 COR AP 70G	BL	250	13,00	treze reais	3.250,00	três mil, duzentos e cinquenta reais
133	BL. SOLICITAÇÃO DE TRATAMENTO FISIOTERAPÊUTICO T-29,7X21 CM 1X0 COR 100X1 VIA AP 70G	BL	60	13,00	treze reais	780,00	setecentos e oitenta reais
134	BL. SOLICITAÇÃO DE MATERIAL 100X1 VIA T-21X14,5 CM 1X0 COR AP 70G	BL	360	13,00	treze reais	4.680,00	quatro mil, seiscentos e oitenta reais
135	BL. TERMO DE NOTIFICAÇÃO SANITÁRIO (VISA) 50X2 VIAS T-29,7X21 CM 1X0 COR AP 70G E SUPERBOND 75G	BL	60	20,00	vinte reais	1.200,00	um mil, duzentos reais

- 12 -

POLYCOR GRÁFICA E EDITORA LTDA
Rua São João, 137 - Precabura - Eusébio - Ceará
CNPJ nº. 16.515.217./0001-74
FONE - (85) 98574-0244
MAIL: GRAFICAPOLYCOR@GMAIL.COM

Calder

[Handwritten signatures and initials]



POLYCOR

Gráfica e Editora



136	BL. TERMO DE APREENSÃO/ DEPÓSITO/ INUTILIZAÇÃO/ DEVOLUÇÃO - (VISA) 25X3- VIA T-29,7X21 CM 1X0 COR AP 70G E SUPERBOND 75 G	BL	10	21,00	vinte e um reais	210,00	duzentos e dez reais
137	BL. TERMO DE 25X3 VIAS NUMERADAS T-29,7X21 CM 1X0 COR AP 70 G E SUPERBOND 75G	BL	25	21,00	vinte e um reais	525,00	quinhentos e vinte e cinco reais
138	BL. VACINAÇÃO DE GRUPOS DE RISCO 100X1 VIA T- 29,7X21 CM 1X0 COR AP 70G	BL	25	15,00	quinze reais	375,00	trezentos e setenta e cinco reais
139	BL. VISITA DA COORDENAÇÃO 50X2 VIA T- 29,7X21 CM 1X0 COR AP 70G E SUPERBOND 75G	BL	25	15,00	quinze reais	375,00	trezentos e setenta e cinco reais
140	BL. PERINATAL- AMBULATÓRIO 100X1 VIA T- 29,7X21 CM 1X0 COR AP 70G	BL	95	15,00	quinze reais	1.425,00	um mil, quatrocentos e vinte e cinco reais
141	BL. DIÁRIO DE DOSES APLICADAS HPV 100X1 VIA T- 29,7X21 CM 1X0 COR AP 70G	BL	8	13,00	treze reais	104,00	cento e quatro reais
142	BL. DIÁRIO DE DOSE APLICADA 2FL FRENTE E VERSO 100X1 VIA T- 29,7X21 CM 1X1 COR AP 70G	BL	10	13,00	treze reais	130,00	cento e trinta reais
143	BL. DIÁRIO DE DOSES APLICADAS - INFLUENZA GESTANTE 100X1 VIA T- 29,7X21 CM 1X0 COR AP 70G	BL	10	13,00	treze reais	130,00	cento e trinta reais
144	BL. DIÁRIO DE DOSES APLICADAS VARICELA 100X1 VIA T-29,7X21 CM 1X0 COR AP 70G	BL	10	13,00	treze reais	130,00	cento e trinta reais
145	BL. PROGRAMA NACIONAL DE CONTROLE DE DENGUE- PNCD - RESUMO SEMANAL DO SERVIÇO ANTI VETORIAL 100X1 VIA T-29,7X21 CM 1X0 COR AP 70G	BL	50	13,00	treze reais	650,00	seiscentos e cinquenta reais
146	BL. PLANILHA MENSAL DAS ATIVIDADES DE TESTES RÁPIDOS HIV/SIFILIS 100X1 VIA T- 29,7X21 CM 1X0 COR AP 70G	BL	5	13,00	treze reais	65,00	sessenta e cinco reais
147	BL. PRODUÇÃO POR IDADE CLÍNICO / MÉDICO 100X1	BL	50	13,00	treze reais	650,00	seiscentos e cinquenta reais

- 13 -

POLYCOR GRAFICA E EDITORA LTDA
 Rua São João, 137 - Precabura - Eusébio - Ceará
 CNPJ nº. 16.515.217./0001-74
 FONE - (85) 98574-0244
 MAIL:GRAFICAPOLYCOR@GMAIL.COM

Handwritten signature

Handwritten signature

Handwritten mark

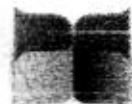

POLYCOR

GRÁFICA E EDITORA

VIA T- 29,7X21 CM 1X0 COR AP 70G



	VIA T- 29,7X21 CM 1X0 COR AP 70G							
148	BL. PLANILHA DE ADMINISTRAÇÃO EM VACINAS PESSOAS DE OUTROS MUNICÍPIOS 100X1 VIA T-29,7X21 CM 1X0 COR AP 70G	BL	50	13,00	treze reais	650,00	seiscentos e cinquenta reais	
149	BL. CARTÃO DA CRIANÇA 1X1 COR T- 29,7X21 CM AZUL AP 40 KG	BL	2.000	2,00	dois reais	4.000,00	quatro mil reais	
150	BL. CARTÃO DA CRIANÇA 1X1 COR T- 29,7X21 CM ROSA AP 40 KG	BL	2.000	2,00	dois reais	4.000,00	quatro mil reais	
151	BL. BOLETIM DIÁRIO DE DOSES APLICADAS HEPATITE "A" 100X1 VIA T- 29,7X21 CM 1X0 COR AP 70G	BL	5	12,00	doze reais	60,00	sessenta reais	
152	BL. BOLETIM DIÁRIO DE DOSES APLICADAS MENINGO "C" ADOLESCENTE 100X1 VIA T- 29,7X21 CM 1X0 COR AP 70G	BL	5	12,00	doze reais	60,00	sessenta reais	
153	BL. BOLETIM DIÁRIO DE DOSES APLICADAS HPV FEMININO 100X1 VIA T- 29,7X21 CM 1X0 COR AP 70	BL	5	12,00	doze reais	60,00	sessenta reais	
154	BL. BOLETIM DIÁRIO DE DOSES APLICADAS HPV MASCULINO 100X1 VIA T- 29,7X21 CM 1X0 COR AP 70G	BL	5	12,00	doze reais	60,00	sessenta reais	
155	BL. MAPA MENSAL DE PRODUÇÃO POR IDADE MÉDICO (PUERICULTURA, PURPÉRIO E PRÉ NATAL) 100X1 VIA T- 29,7X21 CM 1X0 COR AP 70G	BL	20	12,00	doze reais	240,00	duzentos e quarenta reais	
156	BL. BUSCA ATIVA 100X1 VIA T- 29,7X21 CM 1X0 COR AP 70G	BL	50	12,00	doze reais	600,00	seiscentos reais	
157	BL. PREVENÇÃO DE CÂNCER GINECOLÓGICO - ANOTAÇÃO DAS LÂMINAS 100X1 VIA T- 29,7X21 CM 1X0 COR AP 70G	BL	300	12,00	doze reais	3.600,00	três mil, seiscentos reais	
158	BL. EXAMES 100X1 VIA T- 14X20 CM 1X0 COR AP 70G	BL	300	12,00	doze reais	3.600,00	três mil, seiscentos reais	

- 14 -

POLYCOR GRÁFICA E EDITORA LTDA
 Rua São João, 137 - Precabura - Eusébio - Ceará
 CNPJ nº. 16.515.217/0001-74
 FONE - (85) 98574-0244
 MAIL: GRAFICAPOLYCOR@GMAIL.COM

John

[Handwritten signatures and marks]



POLYCOR

Grafica e Editora



159	BL. PARASITOLÓGICO DE FEZES 100X1 VIA T- 14X20 CM 1X0 COR AP 70G	BL	150	12,00	doze reais	1.800,00	um mil, oitocentos reais
160	BL. EAS 100X1 VIA T- 14X20 CM 1X1 COR AP 70G	BL	350	12,00	doze reais	4.200,00	quatro mil, duzentos reais
161	BL. CENTRAL DE MARCAÇÃO T- 29,7X21 CM 1X1 COR AP 70G	BL	40	12,00	doze reais	480,00	quatrocentos e oitenta reais
162	BL. ESQUEMA MEDICAMENTOSO CAPS - 100X1 VIA T-29,7X21 CM 1X0 COR AP 70G	BL	50	12,00	doze reais	600,00	seiscentos reais
163	BL. ATESTADO MÉDICO DO CAPS 100X1 VIA T- 14X20 CM 1X0 COR	BL	30	10,00	dez reais	300,00	trezentos reais
164	BL. SOLICITAÇÃO AUTORIZAÇÃO ANTICONCEPÇÃO CIRÚRGICA 100X1 VIA T- 29,7X21 CM 1X0 COR AP 70G	BL	15	13,00	treze reais	195,00	cento e noventa e cinco reais
165	BL. FICHA DE CADASTRAMENTO DA GESTANTE T- 29,7X21 CM 1X0 COR AP 70G	BL	30	13,00	treze reais	390,00	trezentos e noventa reais
166	BL. FREQUÊNCIA DOS SERVIÇOS COM VÍNCULO MUNICIPAL - T -29,7X21 CM 1X0 COR AP 70G	BL	15	13,00	treze reais	195,00	cento e noventa e cinco reais
167	BL. AVALIAÇÃO DE ELEGIBILIDADE E ADMISSÃO - MELHOR EM CASA 100X1 VIA T- 29,7X21 CM 1X0 COR AP 70G	BL	12	13,00	treze reais	156,00	cento e cinquenta e seis reais
168	BL. ATENDIMENTO DOMICILIAR - MELHOR EM CASA T-29,7X21 CM 1X0 COR AP 70G	BL	18	13,00	treze reais	234,00	duzentos e trinta e quatro reais
169	BL. PLANO DE CUIDADOS MULTIDISCIPLINAR - MELHOR EM CASA 100X1 VIA T- 29,7X21 CM 1X1 COR AP 70G	BL	12	13,00	treze reais	156,00	cento e cinquenta e seis reais
170	BL. RELATÓRIO DE ACOMPANHAMENTO SAD - MELHOR EM CASA 100X1 VIA T- 29,7X21 CM 1X1 COR AP 70G	BL	22	13,00	treze reais	286,00	duzentos e oitenta e seis reais

- 15 -

POLYCOR GRAFICA E EDITORA LTDA
Rua São João, 137 - Precabura - Eusébio - Ceará
CNPJ nº. 16.515.217./0001-74
FONE - (85) 98574-0244
MAIL:GRAFICAPOLYCOR@GMAIL.COM



POLYCOR

Gráfica e Editora



171	BL. CADASTRO DO SERVIÇO DE ATENÇÃO DOMICILIAR - MELHOR EM CASA 100X1 VIA 1X0 COR AP 70G	BL	12	13,00	treze reais	156,00	cento e cinquenta e seis reais
172	BL. TERMO DE RESPONSABILIDADE COM O(S) EQUIPAMENTOS - MELHOR EM CASA 100X1 VIA T- 29,7X21 CM 1X0 COR AP 70G	BL	12	13,00	treze reais	156,00	cento e cinquenta e seis reais
173	BL. TERMO DE INCLUSÃO NO SERVIÇO DE ATENÇÃO DOMICILIAR - MELHOR EM CASA 100X1 T- 29,7X21CM 1X0 COR AP 70G	BL	12	13,00	treze reais	156,00	cento e cinquenta e seis reais
174	BL. FICHA DE ATENÇÃO À SAÚDE REPRODUTIVA 100X1 VIA T-29,7X21 CM 1X0 COR AP 70G	BL	30	13,00	treze reais	390,00	trezentos e noventa reais
175	BL. AUTO DE INFRAÇÃO SANITÁRIA 50X2 VIAS T-29,7X21 CM 1X0 COR AP 70G	BL	10	25,00	vinte e cinco reais	250,00	duzentos e cinquenta reais
176	BL. REQUERIMENTO PARA LICENÇA SANITÁRIA 50X2 VIAS T-29,7X21 CM 1X0 COR AP 70G	BL	20	25,00	vinte e cinco reais	500,00	quinhentos reais
177	BLOCO DE REQUISIÇÃO DE PEÇAS AUTOMOTIVAS 50X2 VIAS T-14X20CM 1X0 COR	BL	20	11,00	onze reais	220,00	duzentos e vinte reais
178	BLOCO DE REQUISIÇÃO DE GÁS 50X2 VIAS T-14X20CM 1X0 COR	BL	20	11,00	onze reais	220,00	duzentos e vinte reais
VALOR TOTAL DO LOTE						906.825,00	novecentos e seis mil, oitocentos e vinte e cinco reais

SECRETARIA DE ASSISTENCIA SOCIAL								
ITEM	DESCRIÇÃO	MARCA	UND	QUANT.	VALOR UNITARIO		VALOR TOTAL	
					ALGAR.	EXTENSO	ALGAR.	EXTENSO
1	ADESIVO VINIL LEITOSO 30X12CM 4X0 CORES		UND	8.280	5,00	cinco reais	41.400,00	quarenta e um mil, quatrocentos reais

- 16 -

POLYCOR GRAFICA E EDITORA LTDA
 Rua São João, 137 - Precabura - Eusébio - Ceará
 CNPJ nº. 16.515.217./0001-74
 FONE - (85) 98574-0244
 MAIL:GRAFICAPOLYCOR@GMAIL.COM

Valdir

[Handwritten signatures and marks]



POLYCOR

Gráfica e Editora



2	APOSTILAS COM 100 FOLHAS EM PAPELA4 COM CAPA COLORIDA E ENCADERNADA COM ESPIRAL DE 09MM COM CAPA PLASTICA INCOLOR E CONTRA CAPA PRETA	UND	1.600	36,00	trinta e seis reais	57.600,00	cinquenta e sete mil, seiscentos reais
3	BANER MEDINDO 0,90X1,20M EM LONA CLORIDO COM IMPRESSÃO DIGITAL	UND	1.020	100,00	cem reais	102.000,00	cento e dois mil reais
4	BLOCO DE ANOTAÇÃO 14X20CM 50X1 VIA 1X0 COR EM PAPEL 70G	BL	2.950	5,00	cinco reais	14.750,00	quatorze mil, setecentos e cinquenta reais
5	BOTON ADESIVO 7X7CM COLORIDO EM VINIL	UND	6.650	0,90	noventa centavos	5.985,00	cinco mil, novecentos e oitenta e cinco reais
6	CAMISAS PERSONALISADAS EM TECIDO FIO 30 (P, M,G)	UND	3.450	26,00	vinte e seis reais	89.700,00	oitenta e nove mil, setecentos reais
7	CARTAZ A3 COLORIDO EM PAPEL COUCHÊ 115G	UND	6.320	6,00	seis reais	37.920,00	trinta e sete mil, novecentos e vinte reais
8	CERTIFICADO T-21X29,7CM 4X0 CORES-EM PAPEL COUCHÊ 170G	UND	2.880	5,00	cinco reais	14.400,00	quatorze mil, quatrocentos reais
9	CONFECÇÃO DE APOSTILAS COM 100 FOLHAS EM PAPEL A4 COM CAPA COLORIDA E ENCADERNADA COM ESPIRAL DE 17MM COM CAPA PLASTICA INCOLOR E CONTRA CAPA PRETA	UND	1.600	32,00	trinta e dois reais	51.200,00	cinquenta e um mil, duzentos reais
10	ENVELOPES A4 24X34CM 4X0 CORES	UND	2.000	2,00	dois reais	4.000,00	quatro mil reais
11	CONVITE TAMANHO 15X21CM EM PAPEL COUCHÊ 170G 1X0 COR	UND	3.950	6,20	seis reais e vinte centavos	24.490,00	vinte e quatro mil, quatrocentos e noventa reais

- 17 -

POLYCOR GRAFICA E EDITORA LTDA
Rua São João, 137 - Precabura - Eusébio - Ceará
CNPJ nº. 16.515.217./0001-74
FONE - (85) 98574-0244
MAIL:GRAFICAPOLYCOR@GMAIL.COM

Handwritten signature

Handwritten mark

Handwritten marks and signatures



POLYCOR

Grafica e Editora



12	CRACHÁS PERSONALISADOS TAMANHO 10X15CM COLORIDO COM CORDÃO	UND	4.400	8,00	oito reais	35.200,00	trinta e cinco mil, duzentos reais
13	FOLDERS COM 2 DOBRAS TAMANHO 20X30CM EM PAPEL COUCHÊ 170G	UND	22.550	1,90	um real e noventa centavos	42.845,00	quarenta e dois mil, oitocentos e quarenta e cinco reais
14	PANFLETOS T-14X20CM 4X0 CORES EM PAPEL COUCHÊ 115G	UND	22.550	1,00	um real	22.550,00	vinte e dois mil, quinhentos e cinquenta reais
15	PRONTUÁRIO SUAS T-4 COM 56 PÁGINAS, SENDO MIOLO 1X1 COR AP 75G E CAPA 4X0 CORES COM LAMINAÇÃO E CORTE ESPECIAL EM PAPEL TRIPLEX 250G	UND	2.500	25,00	vinte e cinco reais	62.500,00	sessenta e dois mil, quinhentos reais
16	CAPA DE PROCESSO	UND	6.000	2,00	dois reais	12.000,00	doze mil reais
17	PASTA T-4 COM BOLSO E ORELHA 4X0 CORES PAPEL CARTÃO SUPREMO 250G	UND	2.050	3,00	três reais	6.150,00	seis mil, cento e cinquenta reais
18	BL. DE REQUISIÇÃO DE PEÇAS AUTOMOTIVAS 50X2 VIAS T-14X20CM 1X0 COR	BL	35	9,00	nove reais	315,00	trezentos e quinze reais
19	BL. DE REQUISIÇÃO DE GÁS 50X2 VIAS T-14X20CM 1X0 COR	BL	35	9,00	nove reais	315,00	trezentos e quinze reais
VALOR TOTAL DO LOTE						625.320,00	seiscentos e vinte e cinco mil, trezentos e vinte reais
VALOR GLOBAL DA PROPOSTA						2.206.985,00	dois milhões, duzentos e seis mil, novecentos e oitenta e cinco reais

- 18 -

POLYCOR GRAFICA E EDITORA LTDA
 Rua São João, 137 - Precabura - Eusébio - Ceará
 CNPJ nº. 16.515.217/0001-74
 FONE - (85) 98574-0244
 MAIL:GRAFICAPOLYCOR@GMAIL.COM