

ESTUDO DA DEMANDA

LOCALIDADE: DISTRITO DE LAGOA DO CARNEIRO

PROPOSTA DE CONSTRUÇÃO DE CRECHE

EEIEF. MANOEL DUCA DA SILVEIRA

INEP: 23001054

LOCALIDADE/REGIÃO: LAGOA DO CARNEIRO

MUNICÍPIO: ACARAÚ

O Distrito de Lagoa do Carneiro, localizado a aproximadamente 32 km da sede do município, concentra famílias de baixa renda, com pouca ou nenhuma escolaridade. Os estudantes são na maioria filhos de agricultores, domésticas e professores da rede municipal. Os fatores de ordem econômica, social e cultural interferem diretamente na aprendizagem e no comportamento dos alunos da região. A população hoje está composta por muitos migrantes que fixam residência nessa região, área extensa do Projeto de Irrigação que impulsionou nos últimos anos o crescimento da demanda escolar e com isso a realidade local hoje aponta a necessidade de mais espaços para atender satisfatoriamente a demanda escolar. Neste panorama situa-se a Escola Manoel Duca da Silveira que acolhe todas as crianças em idade escolar, desde a Creche ao Ensino Fundamental.

Considerando fatores concretos que evidenciam o crescimento da violência social (saúde, educação, trabalho, família), considerando também a responsabilidade social de se oferecer espaço e condições a toda população estudantil, tirá-las da ociosidade, principalmente as que se encontram em situação de vulnerabilidade social e propiciá-las oportunidade para o exercício pleno da sua cidadania, através da educação, do lazer, do esporte, da cultura e do convívio social, estamos propondo a construção de uma Creche visto que há um considerado déficit na infraestrutura escolar nessa comunidade.

Conforme dados baseados no censo escolar, a comunidade a ser atendida encontra-se na seguinte situação:

- ✓ 01(uma) Escola existente na região conforme a tabela resumida:

Nº	ESCOLA	INEP	LOCALIDADE	Nº DE ALUNOS			
				2014		2015	
				Ed. Infantil	Ens. Fund.	Ed. Infantil	Ens. Fund.
01	EEIEF. Manoel Duca da Silveira	23001054	Distrito de Lagoa do Carneiro	58	266	57	253

Conforme mostra a tabela acima no ano letivo de 2014 a escola contava com uma matrícula de 58 crianças na educação infantil. Neste ano de 2015 a escola ainda atende 57 crianças

Handwritten signatures and initials at the bottom of the page.

, sem crescimento, isto porque não há espaço suficiente e adequado para receber mais crianças.

Vale lembrar que a escola e os espaços que atendem essas crianças encontram-se na seguinte situação:

- ✓ Número de salas insuficientes sem as adequações necessárias;
- ✓ Local inadequado (salas muito pequenas sem a capacidade física adequada, pouca iluminação e ventilação, limitando –se sempre o número de crianças atendidas;
- ✓ Não há atendimento educacional na faixa etária de 0 a 2 anos de idade;
- ✓ As famílias deixam de matricular as crianças de 0 a 2 (zero a dois) anos porque resistem ao uso do transporte escolar; reivindicando mais salas;

A construção da Creche pra essa comunidade é de extrema relevância para satisfação da comunidade escolar, uma vez que proporcionará mais conforto, comodidade e segurança para as crianças , considerando também a capacidade de abrangência dos entornos das comunidades: Capão, Tamarindo, Baixa dos Porcos. Precisamos de espaço físico adequado, oferecendo chances reais de integração e inserção social dessas crianças, oferecendo educação de qualidade e melhoria de vida, evitando o deslocamento dessas crianças para outras localidades ainda mais distantes.

É importante ressaltar que esta solicitação se dá devido ao grande número de mães daquela comunidade, que necessitam deixar seus lares em busca de emprego para ajudar no orçamento familiar e melhorar as condições de vida e acabam por confrontar com a falta de vagas na escola e com isso, contra a sua vontade, são obrigadas a abandonar o emprego ou deixar seus filhos na responsabilidade de pessoas inadequadas e despreparadas.

A Creche localizar-se-á no centro do Distrito de Lagoa do Carneiro de forma a favorecer o acesso de toda circunvizinhança.

A esta **SOLICITAÇÃO**, submetemo-la a apreciação, aguardando acolhida nos termos das razões expostas.

Acaraú, 26 de outubro de 2015

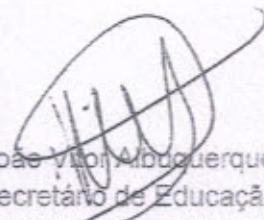
João Vilson Albuquerque
Secretário de Educação
Acaraú – Ceará

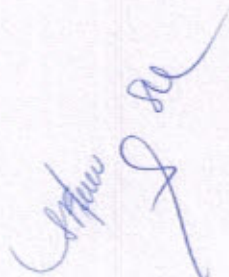

CEARÁ

VIGÊNCIA A PARTIR DE 05/2013

ENCARGOS SOCIAIS SOBRE A MÃO DE OBRA					
CÓDIGO	DESCRIÇÃO	COM DESONERAÇÃO		SEM DESONERAÇÃO	
		HORISTA %	MENSALISTA %	HORISTA %	MENSALISTA %
GRUPO A					
A1	INSS	0,00%	0,00%	20,00%	20,00%
A2	SESI	1,50%	1,50%	1,50%	1,50%
A3	SENAI	1,00%	1,00%	1,00%	1,00%
A4	INCRA	0,20%	0,20%	0,20%	0,20%
A5	SEBRAE	0,60%	0,60%	0,60%	0,60%
A6	Salário Educação	2,50%	2,50%	2,50%	2,50%
A7	Seguro Contra Acidentes de Trabalho	3,00%	3,00%	3,00%	3,00%
A8	FGTS	8,00%	8,00%	8,00%	8,00%
A9	SECONCI	0,00%	0,00%	0,00%	0,00%
A	Total	16,80%	16,80%	36,80%	36,80%
GRUPO B					
B1	Repouso Semanal Remunerado	17,88%	Não incide	17,88%	Não incide
B2	Feriados	3,72%	Não incide	3,72%	Não incide
B3	Auxílio - Enfermidade	0,92%	0,69%	0,92%	0,69%
B4	13º Salário	11,01%	8,33%	11,01%	8,33%
B5	Licença Paternidade	0,08%	0,06%	0,08%	0,06%
B6	Faltas Justificadas	0,73%	0,56%	0,73%	0,56%
B7	Dias de Chuvas	1,67%	Não incide	1,67%	Não incide
B8	Auxílio Acidente de Trabalho	0,12%	0,09%	0,12%	0,09%
B9	Férias Gozadas	11,80%	8,93%	11,80%	8,93%
B10	Salário Maternidade	0,03%	0,02%	0,03%	0,02%
B	Total	47,96%	18,68%	47,96%	18,68%
GRUPO C					
C1	Aviso Prévio Indenizado	7,12%	5,39%	7,12%	5,39%
C2	Aviso Prévio Trabalhado	0,40%	0,30%	0,40%	0,30%
C3	Férias Indenizadas	2,40%	1,82%	2,40%	1,82%
C4	Depósito Rescisão Sem Justa Causa	4,83%	3,66%	4,83%	3,66%
C5	Indenização Adicional	0,60%	0,45%	0,60%	0,45%
C	Total	15,35%	11,62%	15,35%	11,62%
GRUPO D					
D1	Reincidência de Grupo A sobre Grupo B	8,06%	3,14%	17,65%	6,87%
D2	Reincidência de Grupo A sobre Aviso Prévio Trabalhado e Reincidência do FGTS sobre Aviso Prévio Indenizado	0,64%	0,48%	0,72%	0,54%
D	Total	8,70%	3,62%	18,37%	7,41%
TOTAL(A+B+C+D)		88,81%	50,72%	118,48%	74,51%

Fonte: Informação Dias de Chuva - INMET

Júlio César Silveira Pinheiro
Engenheiro Civil
RNP- 060742573-3



CAU/BR Conselho de Arquitetura e Urbanismo do Brasil

Registro de Responsabilidade Técnica - RRT

RRT SIMPLES
 Nº 0000003575291
 INICIAL
 EQUIPE - RRT PRINCIPAL



1. RESPONSÁVEL TÉCNICO

Nome: **GABRIELLE CANABARRO PATTA**
 Registro Nacional: A47739-7 Título do Profissional: Arquiteto e Urbanista

2. DADOS DO CONTRATO

Contratante: **FUNDO NACIONAL DE DESENVOLVIMENTO DA EDUCAÇÃO**
 CNPJ: 00.378.257/0001-81
 Contrato: Valor: R\$ 1,00
 Tipo de Contratante: Pessoa jurídica de direito público
 Celebrado em: 09/04/2015 Data de Início: 09/04/2015 Previsão de término: 30/09/2015

Declaro que na(s) atividade(s) registrada(s) neste RRT foram atendidas as regras de acessibilidade previstas nas normas técnicas de acessibilidade da ABNT, na legislação específica e no Decreto Federal nº 5.296, de 2 de dezembro de 2004.

3. DADOS DA OBRA/SERVIÇO

QUADRA SBS QUADRA 2 Nº 2
 Complemento: Bloco F, Ed. FNDE Bairro: ASA SUL
 UF: DF CEP: 70070120 Cidade: BRASÍLIA
 Coordenadas Geográficas: Latitude: 0 Longitude: 0

4. ATIVIDADE TÉCNICA

Atividade: 1.1.2 - Projeto arquitetônico
 Quantidade: 890,33 Unidade m²
 Após a conclusão das atividades técnicas o profissional deverá proceder a baixa deste RRT

5. DESCRIÇÃO

Projeto Arquitetônico Creche Proinfância Tipo 2 - Modelo Padrão FNDE

6. VALOR

Valor do RRT: R\$ 75,32 Pago em: 03/06/2015
 Total Pago: R\$ 75,32

7. ASSINATURAS

Declaro serem verdadeiras as informações acima.

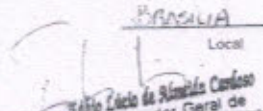
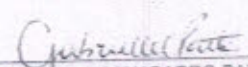
Local: BRASÍLIA Dia: 09 de JUNHO de 2015
 Assinatura: 
 FUNDO NACIONAL DE DESENVOLVIMENTO DA EDUCAÇÃO
 CNPJ: 00.378.257/0001-81
 Assinatura: 
 GABRIELLE CANABARRO PATTA
 CPF. 003.681.250-17

Handwritten signatures and initials at the bottom of the page.

Figura 1 - LOCAÇÃO DE CRECHE PROINFÂNCIA TIPO II, LAGOA DO CARNEIRO, ACARAÚ/CE.



Handwritten signature in blue ink.

Comissão Permanente de Licitação
399
Folha
Assinatura
P
Pretoria Municipal de Acaraú

Handwritten signature of Julio Cesar Silveira Pinheiro
Julio Cesar Silveira Pinheiro
Engenheiro Civil
RNP- 060742573-3



MUNICÍPIO DE ACRÁZIO	
ÁREA	PERCENTUAL
100	100,00
90	90,00
80	80,00
70	70,00
60	60,00
50	50,00
40	40,00
30	30,00
20	20,00
10	10,00
0	0,00

Julio César Silveira
Julio César Silveira Pinheiro
 Engenheiro Civil
 RNP: 060742573-3

MEMO ZONA DE LICENCIAMENTO
 OBRAS DE CONSTRUÇÃO DE UM TERRENO DESTINADO A CONSTRUÇÃO DE UMA CRECHE
 LOCALIZADO NA ZONA RURAL - ALZÉDIA-CE
 OBRAS DE CONSTRUÇÃO DE UM TERRENO DESTINADO A CONSTRUÇÃO DE UMA CRECHE
 LOCALIZADO NA ZONA RURAL - ALZÉDIA-CE
 OBRAS DE CONSTRUÇÃO DE UM TERRENO DESTINADO A CONSTRUÇÃO DE UMA CRECHE
 LOCALIZADO NA ZONA RURAL - ALZÉDIA-CE

LEVANTAMENTO TOPOGRÁFICO
 DE UM TERRENO DESTINADO A CONSTRUÇÃO
 DE UMA CRECHE

INSTITUTO BRASILEIRO DE TOPOGRAFIA
 INSTITUTO BRASILEIRO DE TOPOGRAFIA
 INSTITUTO BRASILEIRO DE TOPOGRAFIA

LEVANTAMENTO TOPOGRÁFICO

MUNICÍPIO: ACRÁZIO - PRAIA DE ACRÁZIO

LOCAL: LADO DO CARNEIRO - ZONA RURAL - ALZÉDIA-CE

PROPOSTA: 1 - PLANTA BAIXA

ÁREA: 1.567,00m²

2/3

PROFESSOR: CARLOS

DATA: 04/12/2015

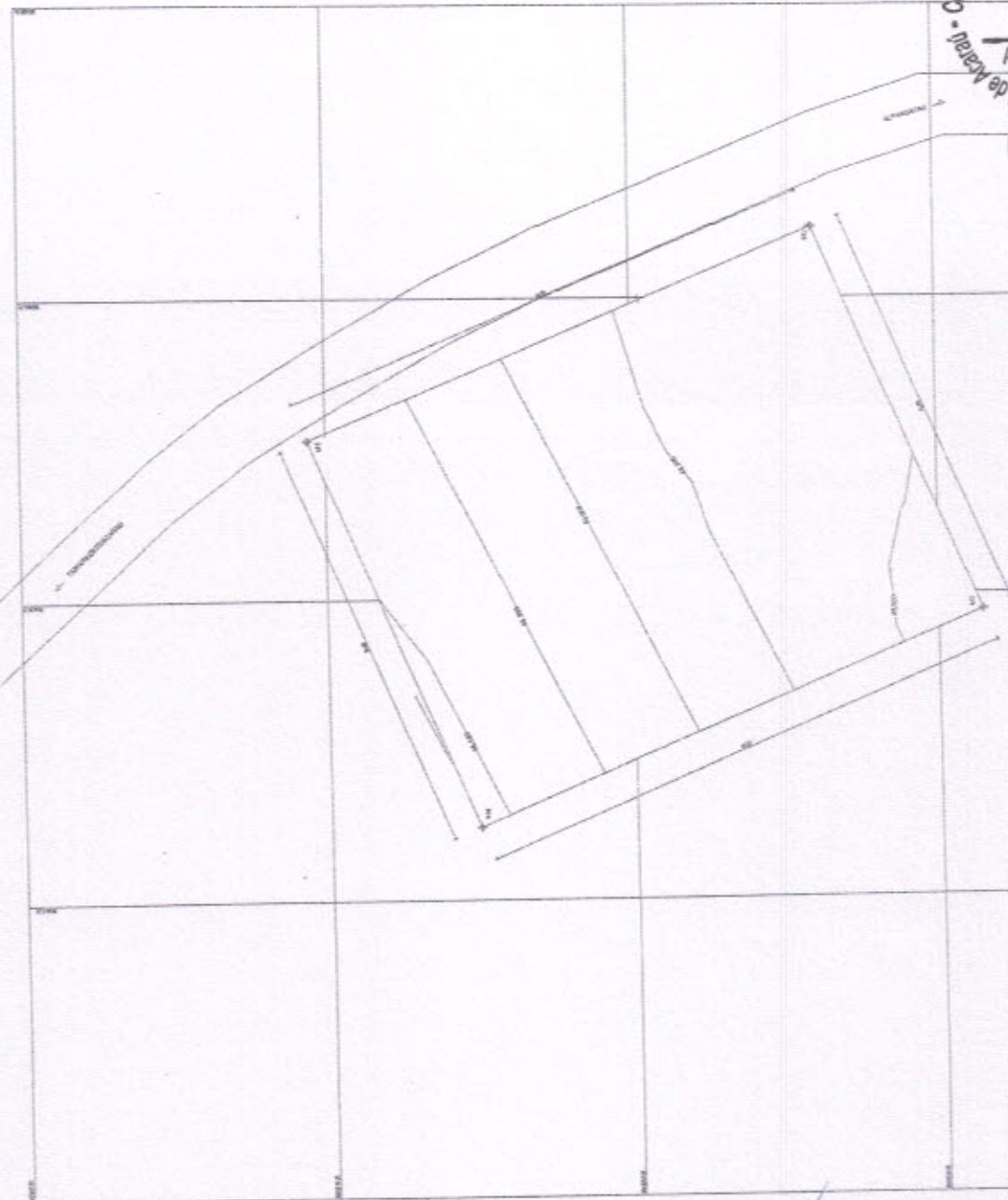

Comissão Permanente de Licitação
 405
 Folha
 Assinatura
 Prefeitura Municipal de Acrázi

1 PLANTA BAIXA
 ESCALA: 1/2000

CLASSIFICAÇÃO	DESCRIÇÃO
1	0,25
2	0,40
3	0,60
4	0,80
5	1,00
6	1,20
7	1,50
8	2,00
9	2,50
10	3,00
11	4,00
12	5,00
13	6,00
14	8,00
15	10,00

Expw
se
l

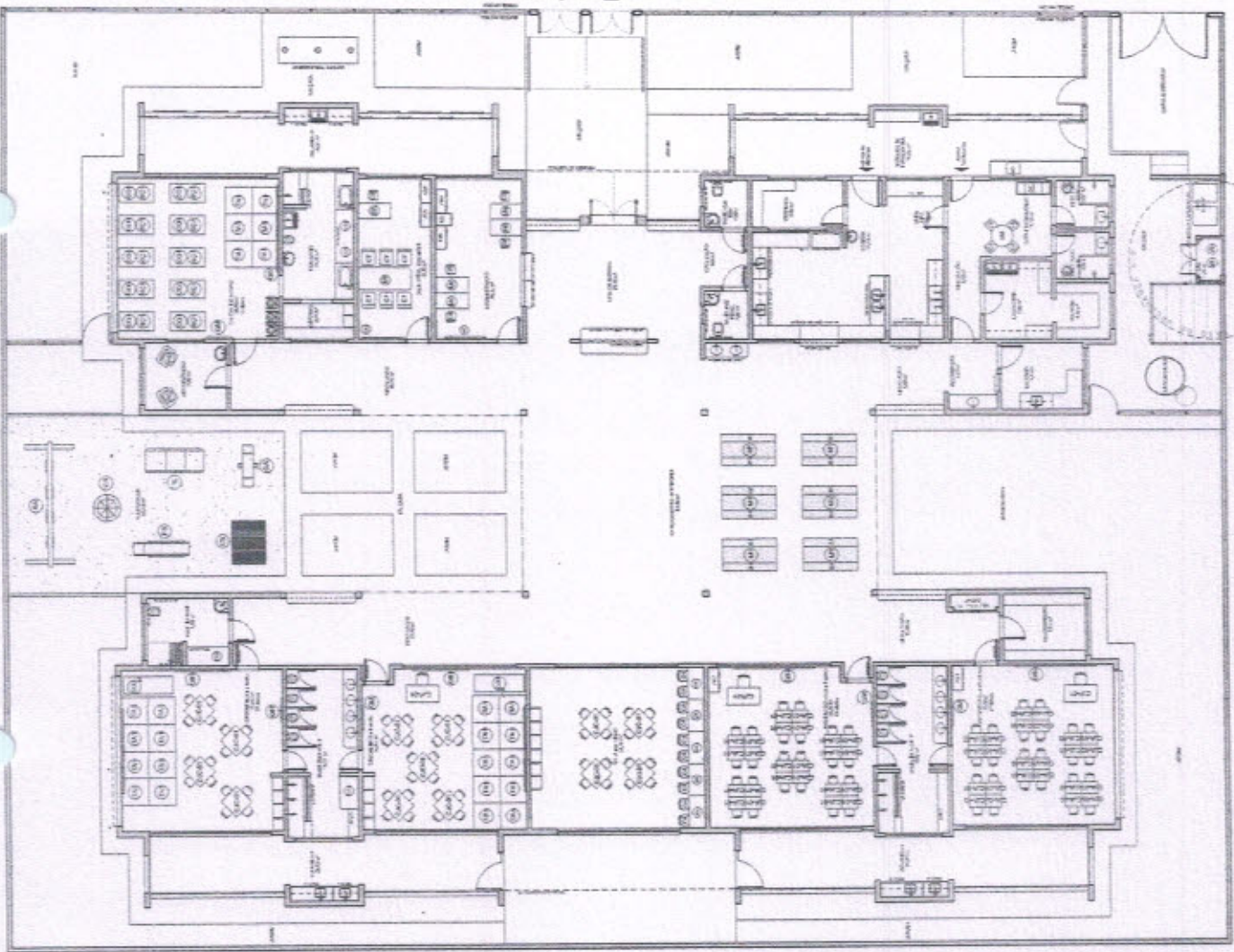

Ícone	Descrição
[Ícone]	1. Sala de aula com 20 lugares
[Ícone]	2. Sala de aula com 15 lugares
[Ícone]	3. Sala de aula com 10 lugares
[Ícone]	4. Sala de aula com 5 lugares
[Ícone]	5. Sala de aula com 3 lugares
[Ícone]	6. Sala de aula com 2 lugares
[Ícone]	7. Sala de aula com 1 lugar
[Ícone]	8. Sala de aula com 4 lugares
[Ícone]	9. Sala de aula com 6 lugares
[Ícone]	10. Sala de aula com 8 lugares
[Ícone]	11. Sala de aula com 12 lugares
[Ícone]	12. Sala de aula com 18 lugares
[Ícone]	13. Sala de aula com 25 lugares
[Ícone]	14. Sala de aula com 30 lugares
[Ícone]	15. Sala de aula com 40 lugares
[Ícone]	16. Sala de aula com 50 lugares
[Ícone]	17. Sala de aula com 60 lugares
[Ícone]	18. Sala de aula com 70 lugares
[Ícone]	19. Sala de aula com 80 lugares
[Ícone]	20. Sala de aula com 90 lugares
[Ícone]	21. Sala de aula com 100 lugares
[Ícone]	22. Sala de aula com 120 lugares
[Ícone]	23. Sala de aula com 150 lugares
[Ícone]	24. Sala de aula com 180 lugares
[Ícone]	25. Sala de aula com 200 lugares
[Ícone]	26. Sala de aula com 250 lugares
[Ícone]	27. Sala de aula com 300 lugares
[Ícone]	28. Sala de aula com 350 lugares
[Ícone]	29. Sala de aula com 400 lugares
[Ícone]	30. Sala de aula com 450 lugares
[Ícone]	31. Sala de aula com 500 lugares
[Ícone]	32. Sala de aula com 550 lugares
[Ícone]	33. Sala de aula com 600 lugares
[Ícone]	34. Sala de aula com 650 lugares
[Ícone]	35. Sala de aula com 700 lugares
[Ícone]	36. Sala de aula com 750 lugares
[Ícone]	37. Sala de aula com 800 lugares
[Ícone]	38. Sala de aula com 850 lugares
[Ícone]	39. Sala de aula com 900 lugares
[Ícone]	40. Sala de aula com 950 lugares
[Ícone]	41. Sala de aula com 1000 lugares
[Ícone]	42. Sala de aula com 1100 lugares
[Ícone]	43. Sala de aula com 1200 lugares
[Ícone]	44. Sala de aula com 1300 lugares
[Ícone]	45. Sala de aula com 1400 lugares
[Ícone]	46. Sala de aula com 1500 lugares
[Ícone]	47. Sala de aula com 1600 lugares
[Ícone]	48. Sala de aula com 1700 lugares
[Ícone]	49. Sala de aula com 1800 lugares
[Ícone]	50. Sala de aula com 1900 lugares
[Ícone]	51. Sala de aula com 2000 lugares
[Ícone]	52. Sala de aula com 2100 lugares
[Ícone]	53. Sala de aula com 2200 lugares
[Ícone]	54. Sala de aula com 2300 lugares
[Ícone]	55. Sala de aula com 2400 lugares
[Ícone]	56. Sala de aula com 2500 lugares
[Ícone]	57. Sala de aula com 2600 lugares
[Ícone]	58. Sala de aula com 2700 lugares
[Ícone]	59. Sala de aula com 2800 lugares
[Ícone]	60. Sala de aula com 2900 lugares
[Ícone]	61. Sala de aula com 3000 lugares
[Ícone]	62. Sala de aula com 3100 lugares
[Ícone]	63. Sala de aula com 3200 lugares
[Ícone]	64. Sala de aula com 3300 lugares
[Ícone]	65. Sala de aula com 3400 lugares
[Ícone]	66. Sala de aula com 3500 lugares
[Ícone]	67. Sala de aula com 3600 lugares
[Ícone]	68. Sala de aula com 3700 lugares
[Ícone]	69. Sala de aula com 3800 lugares
[Ícone]	70. Sala de aula com 3900 lugares
[Ícone]	71. Sala de aula com 4000 lugares
[Ícone]	72. Sala de aula com 4100 lugares
[Ícone]	73. Sala de aula com 4200 lugares
[Ícone]	74. Sala de aula com 4300 lugares
[Ícone]	75. Sala de aula com 4400 lugares
[Ícone]	76. Sala de aula com 4500 lugares
[Ícone]	77. Sala de aula com 4600 lugares
[Ícone]	78. Sala de aula com 4700 lugares
[Ícone]	79. Sala de aula com 4800 lugares
[Ícone]	80. Sala de aula com 4900 lugares
[Ícone]	81. Sala de aula com 5000 lugares
[Ícone]	82. Sala de aula com 5100 lugares
[Ícone]	83. Sala de aula com 5200 lugares
[Ícone]	84. Sala de aula com 5300 lugares
[Ícone]	85. Sala de aula com 5400 lugares
[Ícone]	86. Sala de aula com 5500 lugares
[Ícone]	87. Sala de aula com 5600 lugares
[Ícone]	88. Sala de aula com 5700 lugares
[Ícone]	89. Sala de aula com 5800 lugares
[Ícone]	90. Sala de aula com 5900 lugares
[Ícone]	91. Sala de aula com 6000 lugares
[Ícone]	92. Sala de aula com 6100 lugares
[Ícone]	93. Sala de aula com 6200 lugares
[Ícone]	94. Sala de aula com 6300 lugares
[Ícone]	95. Sala de aula com 6400 lugares
[Ícone]	96. Sala de aula com 6500 lugares
[Ícone]	97. Sala de aula com 6600 lugares
[Ícone]	98. Sala de aula com 6700 lugares
[Ícone]	99. Sala de aula com 6800 lugares
[Ícone]	100. Sala de aula com 6900 lugares
[Ícone]	101. Sala de aula com 7000 lugares
[Ícone]	102. Sala de aula com 7100 lugares
[Ícone]	103. Sala de aula com 7200 lugares
[Ícone]	104. Sala de aula com 7300 lugares
[Ícone]	105. Sala de aula com 7400 lugares
[Ícone]	106. Sala de aula com 7500 lugares
[Ícone]	107. Sala de aula com 7600 lugares
[Ícone]	108. Sala de aula com 7700 lugares
[Ícone]	109. Sala de aula com 7800 lugares
[Ícone]	110. Sala de aula com 7900 lugares
[Ícone]	111. Sala de aula com 8000 lugares
[Ícone]	112. Sala de aula com 8100 lugares
[Ícone]	113. Sala de aula com 8200 lugares
[Ícone]	114. Sala de aula com 8300 lugares
[Ícone]	115. Sala de aula com 8400 lugares
[Ícone]	116. Sala de aula com 8500 lugares
[Ícone]	117. Sala de aula com 8600 lugares
[Ícone]	118. Sala de aula com 8700 lugares
[Ícone]	119. Sala de aula com 8800 lugares
[Ícone]	120. Sala de aula com 8900 lugares
[Ícone]	121. Sala de aula com 9000 lugares
[Ícone]	122. Sala de aula com 9100 lugares
[Ícone]	123. Sala de aula com 9200 lugares
[Ícone]	124. Sala de aula com 9300 lugares
[Ícone]	125. Sala de aula com 9400 lugares
[Ícone]	126. Sala de aula com 9500 lugares
[Ícone]	127. Sala de aula com 9600 lugares
[Ícone]	128. Sala de aula com 9700 lugares
[Ícone]	129. Sala de aula com 9800 lugares
[Ícone]	130. Sala de aula com 9900 lugares
[Ícone]	131. Sala de aula com 10000 lugares

OBRAS DE REFORMA E AMPLIAÇÃO DO COLÉGIO MUNICIPAL DE ARAUJO - PROJETO DE ARQUITETURA
 Nº 1000 - 1.200 - REFORMA E AMPLIAÇÃO DO COLÉGIO MUNICIPAL DE ARAUJO - PROJETO DE ARQUITETURA
 Nº 1000 - 1.200 - REFORMA E AMPLIAÇÃO DO COLÉGIO MUNICIPAL DE ARAUJO - PROJETO DE ARQUITETURA
 Nº 1000 - 1.200 - REFORMA E AMPLIAÇÃO DO COLÉGIO MUNICIPAL DE ARAUJO - PROJETO DE ARQUITETURA

FNDE FUNDO NACIONAL DE DESENVOLVIMENTO DA EDUCAÇÃO
PROJETO PADRÃO - FNDE
 Nº 1000 - 1.200 - REFORMA E AMPLIAÇÃO DO COLÉGIO MUNICIPAL DE ARAUJO - PROJETO DE ARQUITETURA
 Nº 1000 - 1.200 - REFORMA E AMPLIAÇÃO DO COLÉGIO MUNICIPAL DE ARAUJO - PROJETO DE ARQUITETURA
 Nº 1000 - 1.200 - REFORMA E AMPLIAÇÃO DO COLÉGIO MUNICIPAL DE ARAUJO - PROJETO DE ARQUITETURA

Comissão Permanente de Licitação - Prefeitura Municipal de Araujo -
 406
 Folha
 Assinatura

PROJETO EXECUTIVO
 PROGRAMA PROFICIÊNCIA - PROJETO TIPO 2
 PROJETO DE ARQUITETURA
 Nº 1000 - 1.200 - REFORMA E AMPLIAÇÃO DO COLÉGIO MUNICIPAL DE ARAUJO - PROJETO DE ARQUITETURA
 Nº 1000 - 1.200 - REFORMA E AMPLIAÇÃO DO COLÉGIO MUNICIPAL DE ARAUJO - PROJETO DE ARQUITETURA
 Nº 1000 - 1.200 - REFORMA E AMPLIAÇÃO DO COLÉGIO MUNICIPAL DE ARAUJO - PROJETO DE ARQUITETURA

[Handwritten signature and initials]

NOTA: O PROJETO DE ARQUITETURA DEVE SER EXECUTADO EM CONFORMIDADE COM O PROJETO DE ARQUITETURA DE REFERÊNCIA, SENDO NECESSÁRIA A AUTORIZAÇÃO DO AUTOR DO PROJETO DE REFERÊNCIA PARA QUALQUER MODIFICAÇÃO. O PROJETO DE REFERÊNCIA É DE PROPRIEDADE DO INSTITUTO FEDERAL DE EDUCAÇÃO, CIÊNCIA E TECNOLOGIA DO RIO GRANDE DO NORTE (IFRN) E NÃO DEVE SER REPRODUZIDO SEM A AUTORIZAÇÃO DO INSTITUTO. O PROJETO DE REFERÊNCIA É DE PROPRIEDADE DO INSTITUTO FEDERAL DE EDUCAÇÃO, CIÊNCIA E TECNOLOGIA DO RIO GRANDE DO NORTE (IFRN) E NÃO DEVE SER REPRODUZIDO SEM A AUTORIZAÇÃO DO INSTITUTO.

EXIBIR	REVISÃO	REVISÃO	REVISÃO	REVISÃO
1	2	3	4	5
REVISÃO	REVISÃO	REVISÃO	REVISÃO	REVISÃO
REVISÃO	REVISÃO	REVISÃO	REVISÃO	REVISÃO
REVISÃO	REVISÃO	REVISÃO	REVISÃO	REVISÃO
REVISÃO	REVISÃO	REVISÃO	REVISÃO	REVISÃO

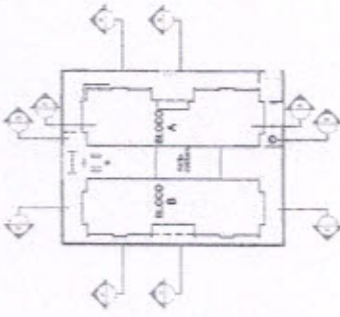

CROQUI DE REFERÊNCIA

FADE
 FUNDAÇÃO DE APOIO À PESQUISA DE ARQUITETURA E URBANISMO
 INSTITUTO FEDERAL DE EDUCAÇÃO, CIÊNCIA E TECNOLOGIA DO RIO GRANDE DO NORTE

PROJETO PADRÃO - FNDE

PROJETO Nº: 001
 DATA: 01/01/2011
 LOCAL: CAMPUS I - PARNAMIRIM

PROJETO EXECUTIVO

PROGRAMA PROMISSÃO - PROJETO TIPO 2	ARQ
PROJETO DE ARQUITETURA	00/34
PROJETO Nº: 001	DATA: 01/01/2011
LOCAL: CAMPUS I - PARNAMIRIM	PROJETO Nº: 001

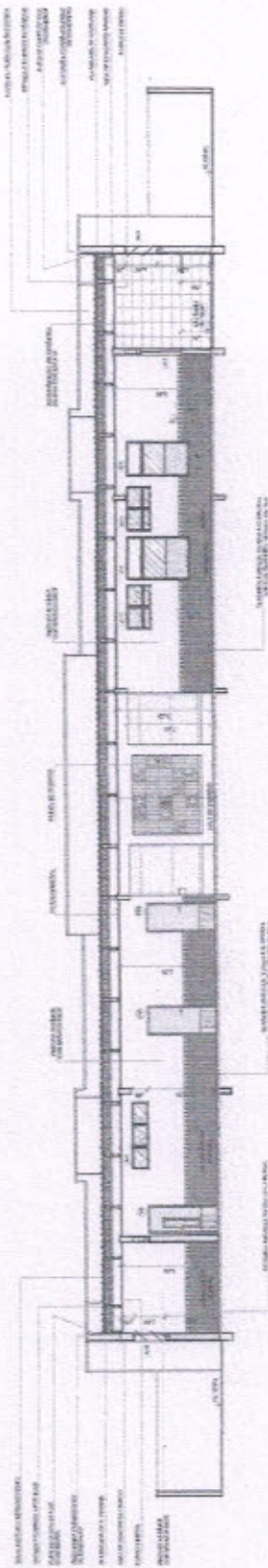

1 CORTA AA
ESCALA 1/50

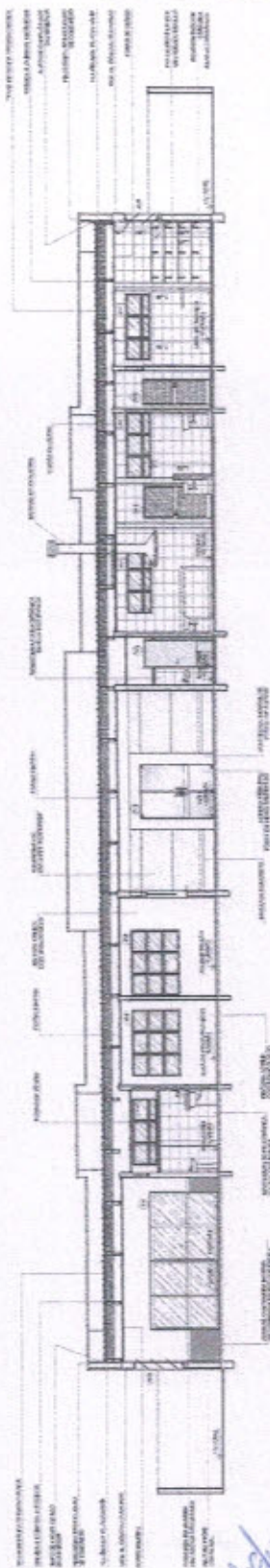

2 CORTA BB
ESCALA 1/50

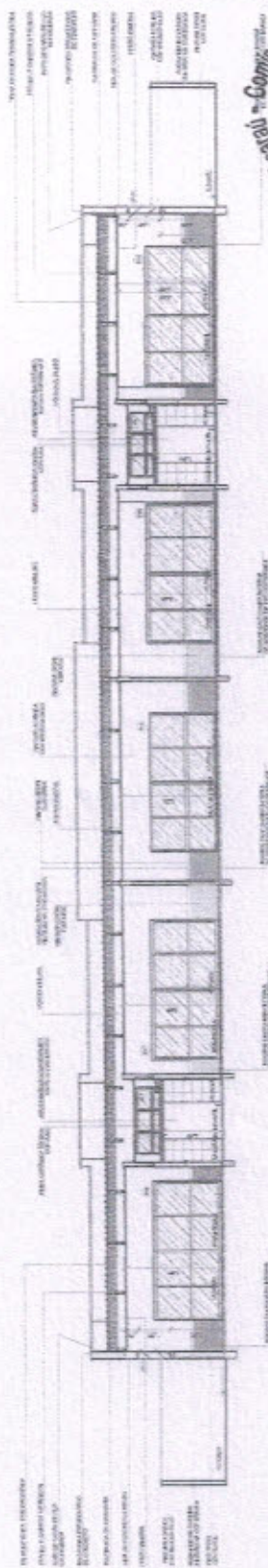

3 CORTA CC
ESCALA 1/50

Assinatura
 Comissão Permanente de Licitação
 408
 Folha

Handwritten signature and initials.

NOTA

- 1. OBRAS DE RECONSTRUÇÃO
- 2. OBRAS DE RECONSTRUÇÃO COM ACRESCIMENTO DE VOLUMETRIA
- 3. OBRAS DE RECONSTRUÇÃO COM ACRESCIMENTO DE VOLUMETRIA E MODIFICAÇÃO DE FUNÇÃO
- 4. OBRAS DE RECONSTRUÇÃO COM ACRESCIMENTO DE VOLUMETRIA E MODIFICAÇÃO DE FUNÇÃO E RECONSTRUÇÃO DE PARTES DA OBRAS
- 5. OBRAS DE RECONSTRUÇÃO COM ACRESCIMENTO DE VOLUMETRIA E MODIFICAÇÃO DE FUNÇÃO E RECONSTRUÇÃO DE PARTES DA OBRAS E RECONSTRUÇÃO DE PARTES DA OBRAS
- 6. OBRAS DE RECONSTRUÇÃO COM ACRESCIMENTO DE VOLUMETRIA E MODIFICAÇÃO DE FUNÇÃO E RECONSTRUÇÃO DE PARTES DA OBRAS E RECONSTRUÇÃO DE PARTES DA OBRAS
- 7. OBRAS DE RECONSTRUÇÃO COM ACRESCIMENTO DE VOLUMETRIA E MODIFICAÇÃO DE FUNÇÃO E RECONSTRUÇÃO DE PARTES DA OBRAS E RECONSTRUÇÃO DE PARTES DA OBRAS
- 8. OBRAS DE RECONSTRUÇÃO COM ACRESCIMENTO DE VOLUMETRIA E MODIFICAÇÃO DE FUNÇÃO E RECONSTRUÇÃO DE PARTES DA OBRAS E RECONSTRUÇÃO DE PARTES DA OBRAS
- 9. OBRAS DE RECONSTRUÇÃO COM ACRESCIMENTO DE VOLUMETRIA E MODIFICAÇÃO DE FUNÇÃO E RECONSTRUÇÃO DE PARTES DA OBRAS E RECONSTRUÇÃO DE PARTES DA OBRAS
- 10. OBRAS DE RECONSTRUÇÃO COM ACRESCIMENTO DE VOLUMETRIA E MODIFICAÇÃO DE FUNÇÃO E RECONSTRUÇÃO DE PARTES DA OBRAS E RECONSTRUÇÃO DE PARTES DA OBRAS

LEGENDA	REDAÇÃO (SINCRONIZADA COM O PROJETO)	REDAÇÃO (SINCRONIZADA COM O PROJETO)	REDAÇÃO (SINCRONIZADA COM O PROJETO)
1	PROJETO DE ARQUITETURA	PROJETO DE ARQUITETURA	PROJETO DE ARQUITETURA
2	PROJETO DE ARQUITETURA	PROJETO DE ARQUITETURA	PROJETO DE ARQUITETURA
3	PROJETO DE ARQUITETURA	PROJETO DE ARQUITETURA	PROJETO DE ARQUITETURA
4	PROJETO DE ARQUITETURA	PROJETO DE ARQUITETURA	PROJETO DE ARQUITETURA
5	PROJETO DE ARQUITETURA	PROJETO DE ARQUITETURA	PROJETO DE ARQUITETURA
6	PROJETO DE ARQUITETURA	PROJETO DE ARQUITETURA	PROJETO DE ARQUITETURA
7	PROJETO DE ARQUITETURA	PROJETO DE ARQUITETURA	PROJETO DE ARQUITETURA
8	PROJETO DE ARQUITETURA	PROJETO DE ARQUITETURA	PROJETO DE ARQUITETURA
9	PROJETO DE ARQUITETURA	PROJETO DE ARQUITETURA	PROJETO DE ARQUITETURA
10	PROJETO DE ARQUITETURA	PROJETO DE ARQUITETURA	PROJETO DE ARQUITETURA

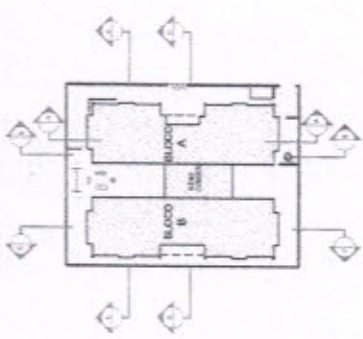

CIRCUITO DE REFERÊNCIA

FNDE Fundação Nacional do Ensino e das Artes
 Ministério da Educação
 Brasília - DF

PROJETO PADRÃO - FNDE

PROJETO EXECUTIVO

PROGRAMA PROINFÂNCIA - PROJETO TIPO 2

PROJETO DE ARQUITETURA

ARQ 06/04

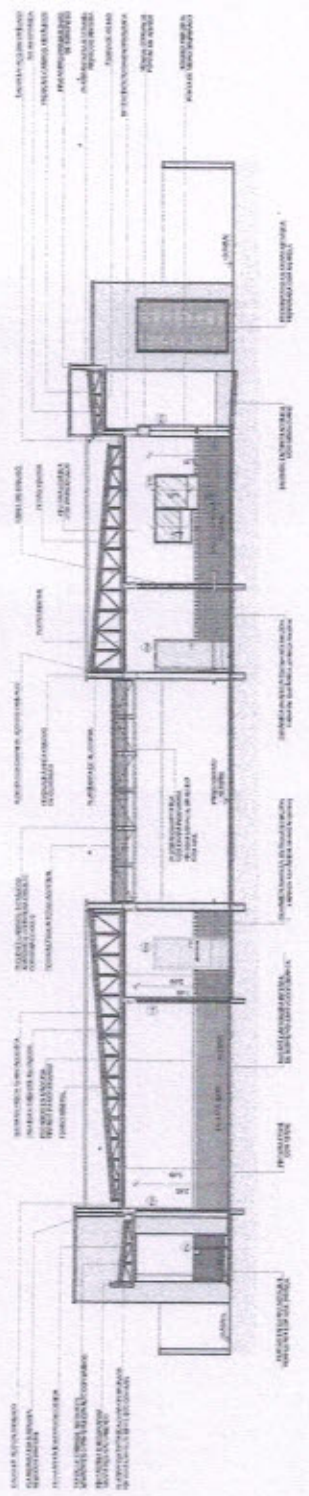

1 CORTE DO ESCALA 1:10

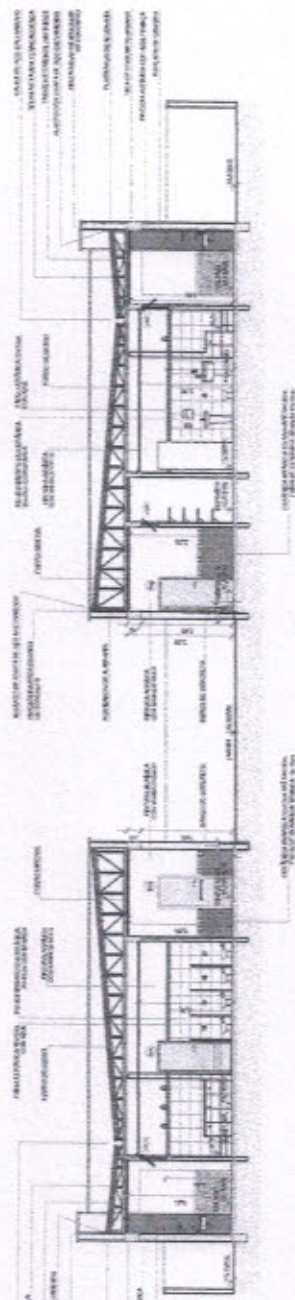

2 CORTE DE ESCALA 1:5

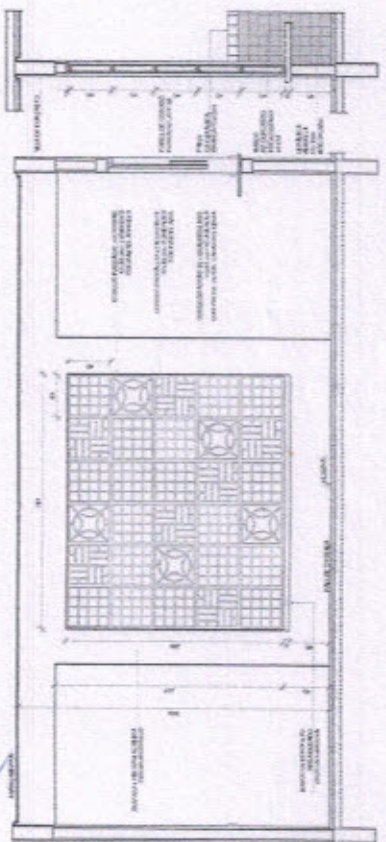

3 AMPLIAÇÃO PANEL DO COBOGÓ (DESM. A 1:10)

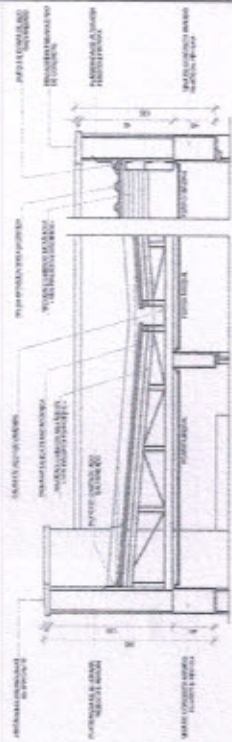

4 AMPLIAÇÃO DAS PLATIBANDAS, RIPPE E CALHA (DESM. A 1:10)

Assinatura
 Comissão Permanente de Licitação
 409
 Folha

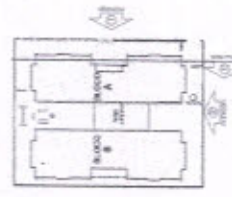
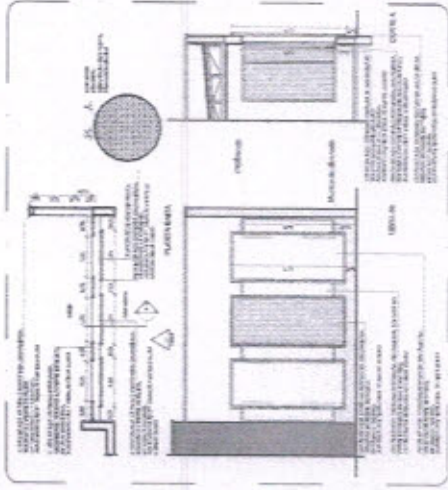
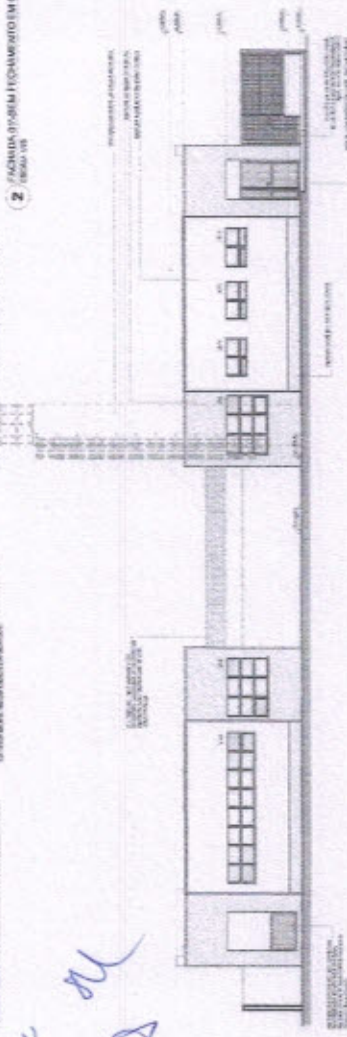
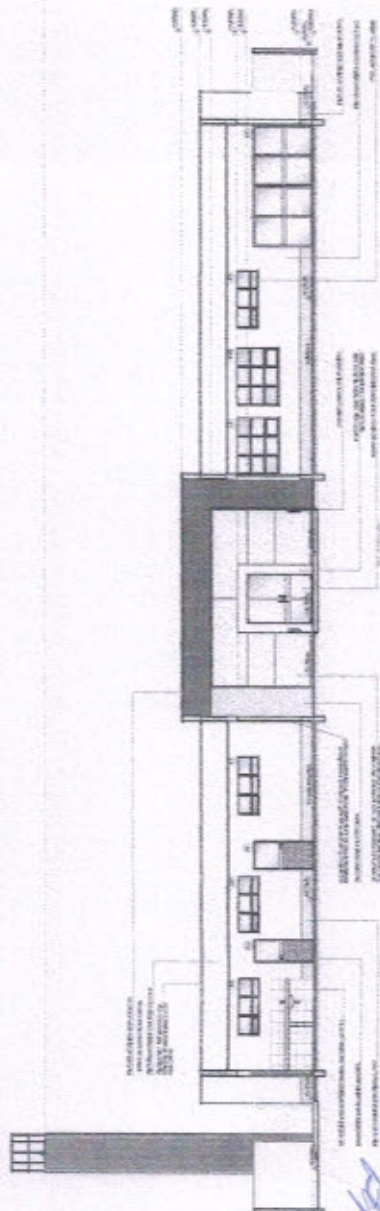
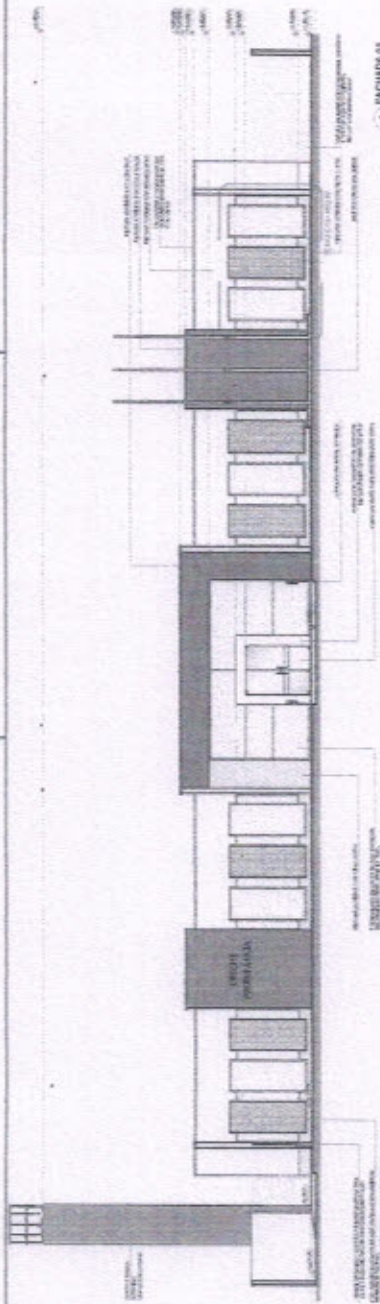

CHAVE DE REFERÊNCIA

FADE Fundação de Amparo à Pesquisa do Estado de Pernambuco

PROJETO PADRÃO - FNDE

PROGRAMA PROFIPLAN - PROJETO TIPO 2

PROJETO DE ARQUITETURA

PROJETO EXECUTIVO

ARQ

07/04

NOTA: Este projeto foi elaborado de acordo com as normas técnicas vigentes e sob a responsabilidade do profissional responsável. O autor não se responsabiliza por danos materiais ou morais decorrentes da utilização deste projeto sem a devida autorização por escrito.

ITEM	DESCRIÇÃO	QUANTIDADE	UNIDADE	VALOR UNITÁRIO (R\$)	VALOR TOTAL (R\$)
1	PROJETO DE ARQUITETURA	1	UN	1.000,00	1.000,00
2	PROJETO EXECUTIVO	1	UN	1.000,00	1.000,00
3	PROJETO DE EXECUÇÃO	1	UN	1.000,00	1.000,00
4	PROJETO DE EXECUÇÃO	1	UN	1.000,00	1.000,00
5	PROJETO DE EXECUÇÃO	1	UN	1.000,00	1.000,00
6	PROJETO DE EXECUÇÃO	1	UN	1.000,00	1.000,00
7	PROJETO DE EXECUÇÃO	1	UN	1.000,00	1.000,00
8	PROJETO DE EXECUÇÃO	1	UN	1.000,00	1.000,00
9	PROJETO DE EXECUÇÃO	1	UN	1.000,00	1.000,00
10	PROJETO DE EXECUÇÃO	1	UN	1.000,00	1.000,00

Comissão Permanente de Licitação
410
Folha
Assinatura
Município de Aracari

Handwritten signature and arrow pointing to the side facade drawing.

NOTA: O PROJETO DE ARQUITETURA DEVE SER ELABORADO DE ACORDO COM O PROJETO DE ENGENHARIA DE ESTRUTURA, SENDO NECESSÁRIA A COORDENAÇÃO ENTRE OS PROJETOS DE ARQUITETURA E ENGENHARIA DE ESTRUTURA, PARA GARANTIR A INTEGRIDADE E A SEGURANÇA DA OBRA. O PROJETO DE ENGENHARIA DE ESTRUTURA DEVE SER ELABORADO POR ENGENHEIRO DE ENGENHARIA DE ESTRUTURA, E O PROJETO DE ARQUITETURA DEVE SER ELABORADO POR ARQUITETO. O PROJETO DE ENGENHARIA DE ESTRUTURA DEVE SER ELABORADO EM CONFORMIDADE COM O PROJETO DE ENGENHARIA DE ESTRUTURA, E O PROJETO DE ARQUITETURA DEVE SER ELABORADO EM CONFORMIDADE COM O PROJETO DE ENGENHARIA DE ESTRUTURA.

EMPRESA		ENDEREÇO		Cidade	
RUA		Nº		CEP	
BARRIO		Cidade		Estado	
PROFESSOR		Cidade		Estado	
PROFESSOR		Cidade		Estado	

MATERIAL		QUANTIDADE	UNIDADE	VALOR UNITÁRIO	VALOR TOTAL
1	ALUMÍNIO	100	kg	10,00	1.000,00
2	VIDRO	50	m²	20,00	1.000,00
3	ACRÍLICO	10	m²	10,00	100,00
4	REVESTIMENTO	100	m²	10,00	1.000,00
5	PORTA	10	unidade	100,00	1.000,00
6	JANELA	10	unidade	100,00	1.000,00
7	MOBILIÁRIO	10	unidade	100,00	1.000,00
8	OUTROS	10	unidade	100,00	1.000,00

LÍQUIDO DE PORTAL		QUANTIDADE	UNIDADE	VALOR UNITÁRIO	VALOR TOTAL
1	ALUMÍNIO	100	kg	10,00	1.000,00
2	VIDRO	50	m²	20,00	1.000,00
3	ACRÍLICO	10	m²	10,00	100,00
4	REVESTIMENTO	100	m²	10,00	1.000,00
5	PORTA	10	unidade	100,00	1.000,00
6	JANELA	10	unidade	100,00	1.000,00
7	MOBILIÁRIO	10	unidade	100,00	1.000,00
8	OUTROS	10	unidade	100,00	1.000,00

FADE Fundação de Amparo à Pesquisa do Estado de Mato Grosso
 Avenida Brasil, 1000 - Fone: (65) 3311-1111
 CEP: 78000-000 - Cuiabá, MT

PROJETO PADRÃO - FNDE

PROJETO EXECUTIVO

PROGRAMA PRONEX - PROJETO TIPO 2
 DETALHAMENTO DE ENGENHARIA

ARQ
 12/04

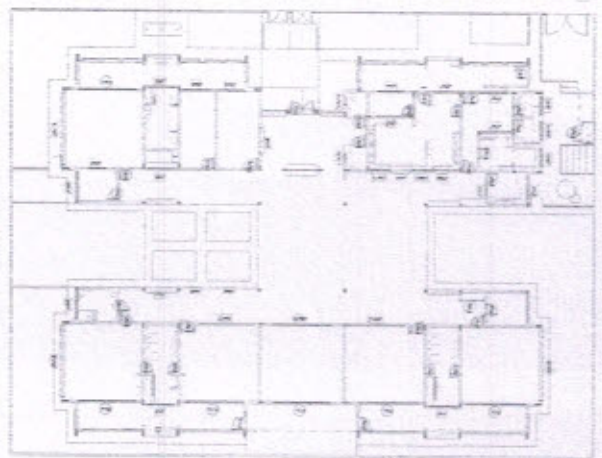
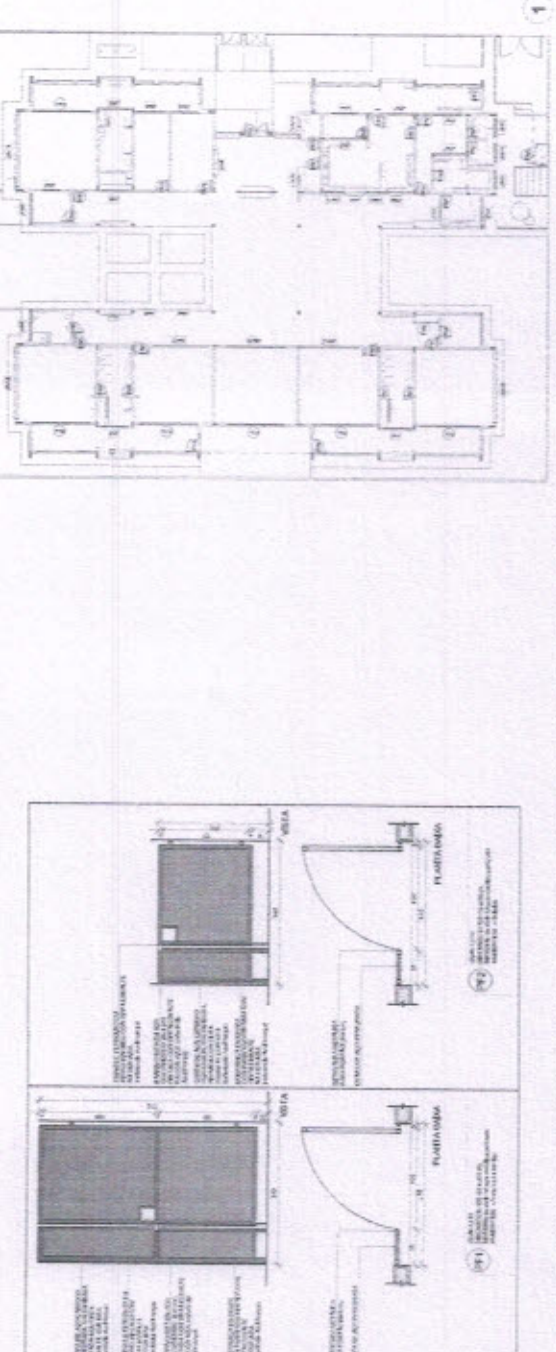
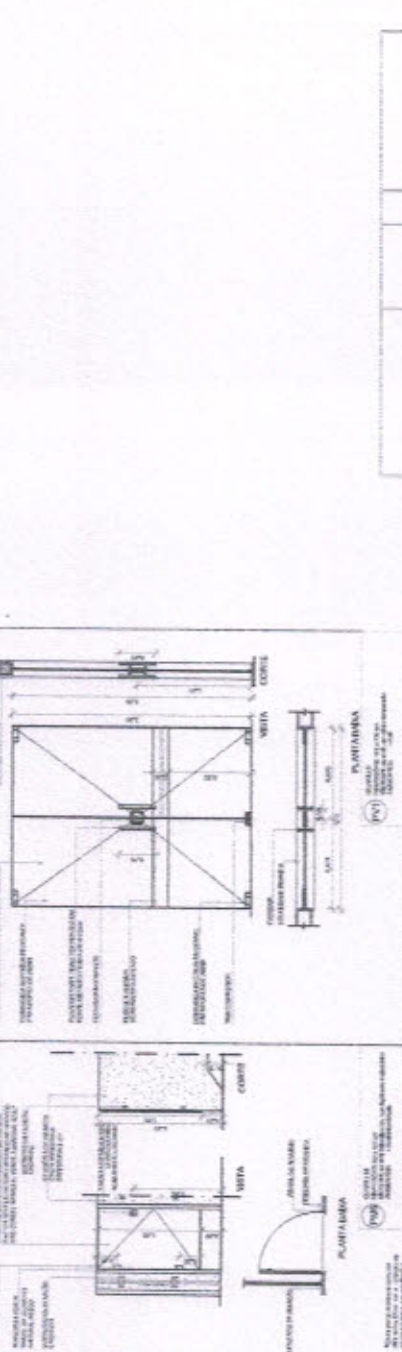
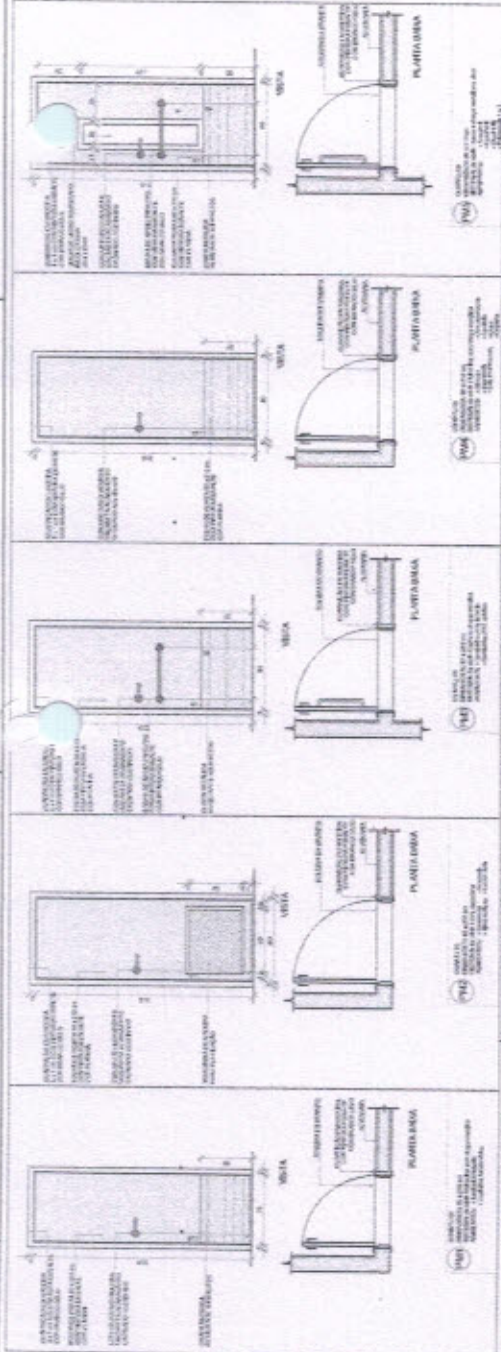

Handwritten signature and date: 12/04

Comissão Permanente de Licitação
 Folha 12/04
 Assinatura
 Prefeitura Municipal de Acaetê

1 MAPA DE EQUILIBRIAS
 FOLHA 12/04

NOTAS
 1. VERIFICAR A REALIZAÇÃO DO...
 2. VERIFICAR A REALIZAÇÃO DO...
 3. VERIFICAR A REALIZAÇÃO DO...
 4. VERIFICAR A REALIZAÇÃO DO...
 5. VERIFICAR A REALIZAÇÃO DO...
 6. VERIFICAR A REALIZAÇÃO DO...
 7. VERIFICAR A REALIZAÇÃO DO...
 8. VERIFICAR A REALIZAÇÃO DO...
 9. VERIFICAR A REALIZAÇÃO DO...
 10. VERIFICAR A REALIZAÇÃO DO...

LEGENDA
 1. 2. 3. 4. 5. 6. 7. 8. 9. 10. 11. 12. 13. 14. 15. 16. 17. 18. 19. 20. 21. 22. 23. 24. 25. 26. 27. 28. 29. 30. 31. 32. 33. 34. 35. 36. 37. 38. 39. 40. 41. 42. 43. 44. 45. 46. 47. 48. 49. 50. 51. 52. 53. 54. 55. 56. 57. 58. 59. 60. 61. 62. 63. 64. 65. 66. 67. 68. 69. 70. 71. 72. 73. 74. 75. 76. 77. 78. 79. 80. 81. 82. 83. 84. 85. 86. 87. 88. 89. 90. 91. 92. 93. 94. 95. 96. 97. 98. 99. 100.

MAPA DE ESQUADRIAS

| ESQUADRIA | QUANTIDADE | ESPECIFICAÇÃO |
|-----------|------------|---------------|
| 1 | 1 | ... |
| 2 | 1 | ... |
| 3 | 1 | ... |
| 4 | 1 | ... |
| 5 | 1 | ... |
| 6 | 1 | ... |
| 7 | 1 | ... |
| 8 | 1 | ... |
| 9 | 1 | ... |
| 10 | 1 | ... |
| 11 | 1 | ... |
| 12 | 1 | ... |
| 13 | 1 | ... |
| 14 | 1 | ... |
| 15 | 1 | ... |
| 16 | 1 | ... |
| 17 | 1 | ... |
| 18 | 1 | ... |
| 19 | 1 | ... |
| 20 | 1 | ... |
| 21 | 1 | ... |
| 22 | 1 | ... |
| 23 | 1 | ... |
| 24 | 1 | ... |
| 25 | 1 | ... |
| 26 | 1 | ... |
| 27 | 1 | ... |
| 28 | 1 | ... |
| 29 | 1 | ... |
| 30 | 1 | ... |
| 31 | 1 | ... |
| 32 | 1 | ... |
| 33 | 1 | ... |
| 34 | 1 | ... |
| 35 | 1 | ... |
| 36 | 1 | ... |
| 37 | 1 | ... |
| 38 | 1 | ... |
| 39 | 1 | ... |
| 40 | 1 | ... |
| 41 | 1 | ... |
| 42 | 1 | ... |
| 43 | 1 | ... |
| 44 | 1 | ... |
| 45 | 1 | ... |
| 46 | 1 | ... |
| 47 | 1 | ... |
| 48 | 1 | ... |
| 49 | 1 | ... |
| 50 | 1 | ... |
| 51 | 1 | ... |
| 52 | 1 | ... |
| 53 | 1 | ... |
| 54 | 1 | ... |
| 55 | 1 | ... |
| 56 | 1 | ... |
| 57 | 1 | ... |
| 58 | 1 | ... |
| 59 | 1 | ... |
| 60 | 1 | ... |
| 61 | 1 | ... |
| 62 | 1 | ... |
| 63 | 1 | ... |
| 64 | 1 | ... |
| 65 | 1 | ... |
| 66 | 1 | ... |
| 67 | 1 | ... |
| 68 | 1 | ... |
| 69 | 1 | ... |
| 70 | 1 | ... |
| 71 | 1 | ... |
| 72 | 1 | ... |
| 73 | 1 | ... |
| 74 | 1 | ... |
| 75 | 1 | ... |
| 76 | 1 | ... |
| 77 | 1 | ... |
| 78 | 1 | ... |
| 79 | 1 | ... |
| 80 | 1 | ... |
| 81 | 1 | ... |
| 82 | 1 | ... |
| 83 | 1 | ... |
| 84 | 1 | ... |
| 85 | 1 | ... |
| 86 | 1 | ... |
| 87 | 1 | ... |
| 88 | 1 | ... |
| 89 | 1 | ... |
| 90 | 1 | ... |
| 91 | 1 | ... |
| 92 | 1 | ... |
| 93 | 1 | ... |
| 94 | 1 | ... |
| 95 | 1 | ... |
| 96 | 1 | ... |
| 97 | 1 | ... |
| 98 | 1 | ... |
| 99 | 1 | ... |
| 100 | 1 | ... |

FADE
 Fundação de Amparo à Pesquisa do Estado de São Paulo
 PROJETO PADRÃO - FNDE

PROJETO EXECUTIVO
 PROGRAMA PROINFÂNCIA - PROJETO TIPO 2
 PROJETO DE ARQUITETURA

PROJETO EXECUTIVO
 PROGRAMA PROINFÂNCIA - PROJETO TIPO 2
 PROJETO DE ARQUITETURA

PROJETO EXECUTIVO
 PROGRAMA PROINFÂNCIA - PROJETO TIPO 2
 PROJETO DE ARQUITETURA

PROJETO EXECUTIVO
 PROGRAMA PROINFÂNCIA - PROJETO TIPO 2
 PROJETO DE ARQUITETURA

PROJETO EXECUTIVO
 PROGRAMA PROINFÂNCIA - PROJETO TIPO 2
 PROJETO DE ARQUITETURA

PROJETO EXECUTIVO
 PROGRAMA PROINFÂNCIA - PROJETO TIPO 2
 PROJETO DE ARQUITETURA

PROJETO EXECUTIVO
 PROGRAMA PROINFÂNCIA - PROJETO TIPO 2
 PROJETO DE ARQUITETURA

PROJETO EXECUTIVO
 PROGRAMA PROINFÂNCIA - PROJETO TIPO 2
 PROJETO DE ARQUITETURA

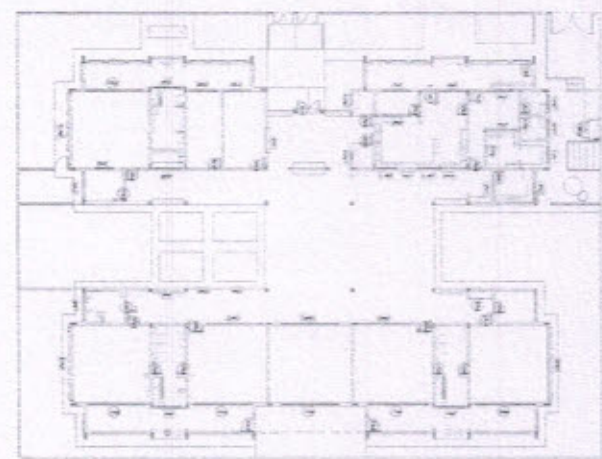
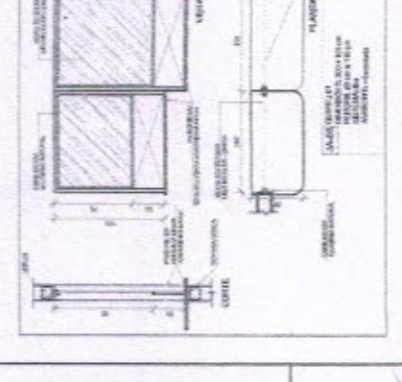
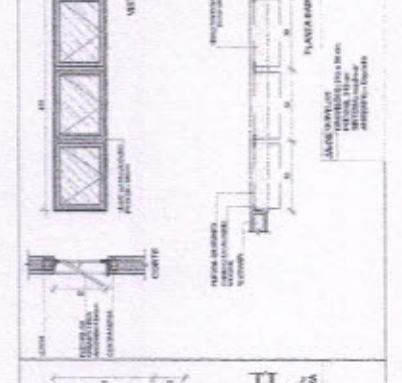
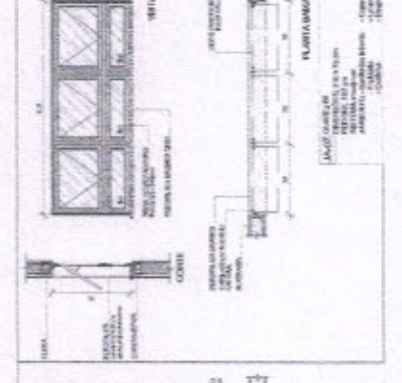
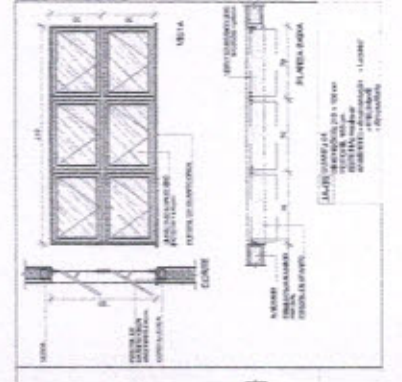
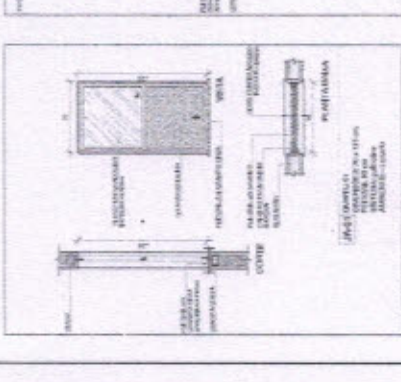
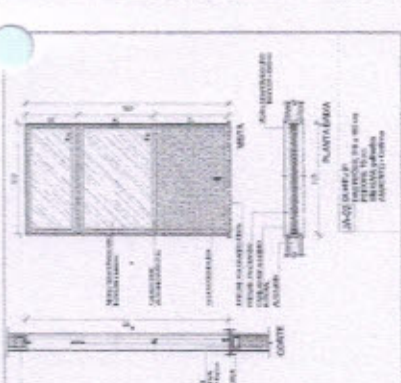
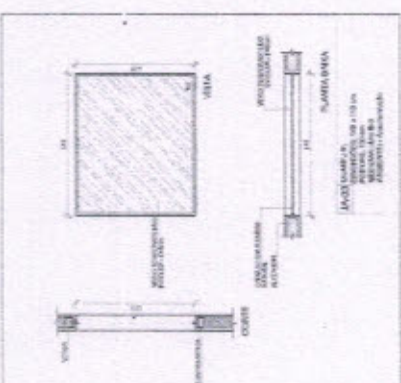
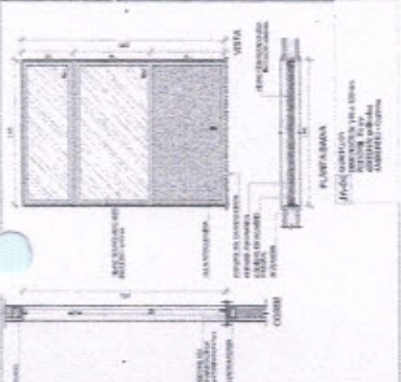

Handwritten signature and initials in blue ink.

1 MAPA DE ESQUADRIAS
 ESCALA 1:50

Comissão Permanente de Licitação - Prefeitura Municipal de Aracruz
 412
 Folha
 Assinatura

PROJETO EXECUTIVO

PROGRAMA PROINFÂNCIA - PROJETO TIPO 2
 PROJETO DE ARQUITETURA

ARQ

1404



1 PLANTA BAIXA - MASTROS
ESCALA 1:50

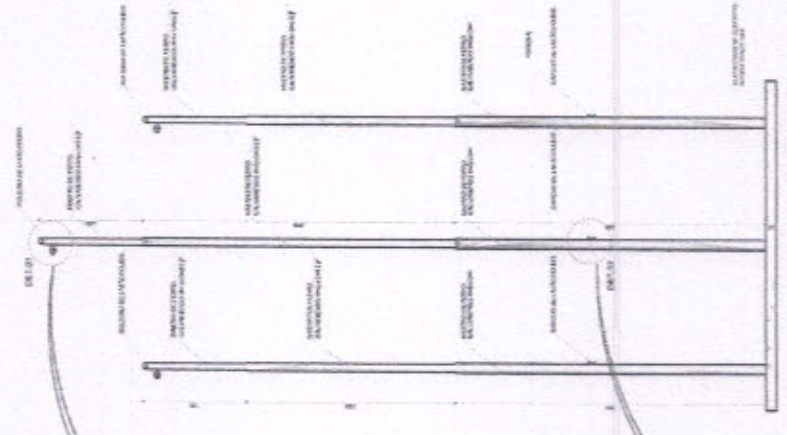

2 VISTA FRONTAL
ESCALA 1:50

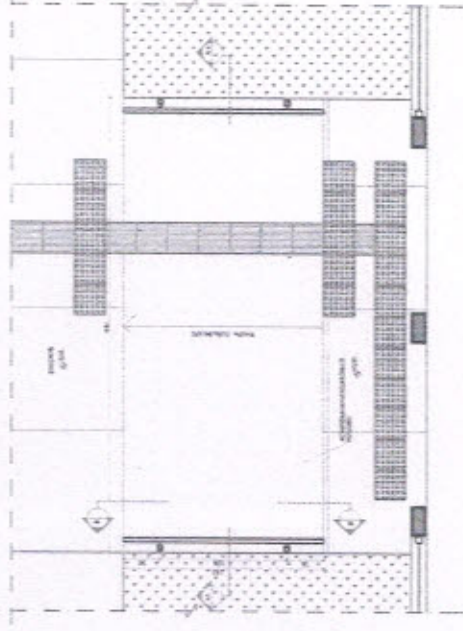

3 PLANTA BAIXA - IMAMPA
ESCALA 1:50

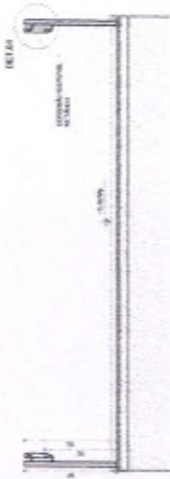

4 CORTE AA
ESCALA 1:50

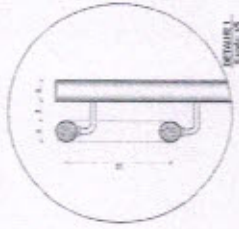

5 CORTE BB
ESCALA 1:50

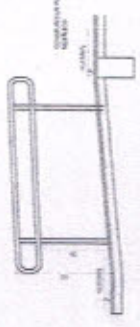

NOTAS

1. OBRAS DE INSTALAÇÃO DE MASTROS PARA O PROJETO DE LICITAÇÃO Nº 219/2019.
2. OBRAS DE INSTALAÇÃO DE MASTROS PARA O PROJETO DE LICITAÇÃO Nº 219/2019.
3. OBRAS DE INSTALAÇÃO DE MASTROS PARA O PROJETO DE LICITAÇÃO Nº 219/2019.
4. OBRAS DE INSTALAÇÃO DE MASTROS PARA O PROJETO DE LICITAÇÃO Nº 219/2019.
5. OBRAS DE INSTALAÇÃO DE MASTROS PARA O PROJETO DE LICITAÇÃO Nº 219/2019.

| ITEM | DESCRIÇÃO | UNIDADE | QUANTIDADE | VALOR UNITÁRIO | VALOR TOTAL |
|------|---------------------------|---------|------------|----------------|-------------|
| 1 | INSTALAÇÃO DE MASTRO | UN | 3 | | |
| 2 | INSTALAÇÃO DE SUSTENTACÃO | UN | 3 | | |
| 3 | INSTALAÇÃO DE BASE | UN | 3 | | |
| 4 | INSTALAÇÃO DE MASTRO | UN | 3 | | |
| 5 | INSTALAÇÃO DE SUSTENTACÃO | UN | 3 | | |
| 6 | INSTALAÇÃO DE BASE | UN | 3 | | |

FNDE Fundação Nacional de Desenvolvimento
Ministério do Planejamento, Orçamento e Gestão
SECRETARIA NACIONAL DE LICITAÇÃO

GOVERNO FEDERAL
Ministério do Planejamento, Orçamento e Gestão
SECRETARIA NACIONAL DE LICITAÇÃO

PROJETO PADRÃO - FNDE

PROPRIETÁRIO: _____
 ENDEREÇO: _____
 CEP: _____
 UF: _____
 CIDADANIA: _____
 RUA: _____ Nº: _____
 CIDADE: _____
 UF: _____
 DATA: _____

Assinatura
 219
 Folha
 Comissão Permanente de Licitação
 Prefeitura Municipal de Acari

PROJETO EXECUTIVO

PROGRAMA PROFIÊNCIA - PROJETO TIPO 2

PROJETO DE ARQUITETURA
 DETALHAMENTO
 MASTROS PARA IMAMPA
 MAPA

ARQ

16/34

OBSERVAÇÃO

ESTE PROJETO NÃO ESTÁ INCLuíDO NO ESCOPO DO PROJETO PADRÃO FINE CRECHE PROFIÊNCIA TIPO 2, PORTANTO O MEIADO SERVIRÁ APENAS COMO SUGESTÃO.

NOTA
 OBRAS DE REFORMA EM EDIFÍCIOS EXISTENTES DEVE SER EXECUTADA DE ACORDO COM O PROJETO DE REFORMA, SEM ALTERAÇÕES DE FUNÇÃO, DIMENSÃO, VOLUMETRIA, COBERTURA, ETC. A REFORMA DEVE SER EXECUTADA DE ACORDO COM O PROJETO DE REFORMA, SEM ALTERAÇÕES DE FUNÇÃO, DIMENSÃO, VOLUMETRIA, COBERTURA, ETC. A REFORMA DEVE SER EXECUTADA DE ACORDO COM O PROJETO DE REFORMA, SEM ALTERAÇÕES DE FUNÇÃO, DIMENSÃO, VOLUMETRIA, COBERTURA, ETC.

| LEGENDA | RELAÇÃO DE MATERIAIS | RELAÇÃO DE MEDIAS | RELAÇÃO DE ÁREAS |
|---------|----------------------|-------------------|------------------|
| 1 | 2 | 3 | 4 |
| 5 | 6 | 7 | 8 |
| 9 | 10 | 11 | 12 |
| 13 | 14 | 15 | 16 |

FINE Fundação de Inovação e Desenvolvimento Educacional
 Prefeitura Municipal de Aracaju

PROJETO PADRÃO - FINE
 PROPRIETÁRIO: 1
 ENDEREÇO: 2
 MUNICÍPIO: 3
 DATA: 4

Assinatura
 Comissão Permanente de Licitação
 421
 Folha

PROJETO EXECUTIVO
 PROGRAMA PROFIÊNCIA - PROJETO TIPO 2
 PROJETO DE ARQUITETURA
 ARQ 16034

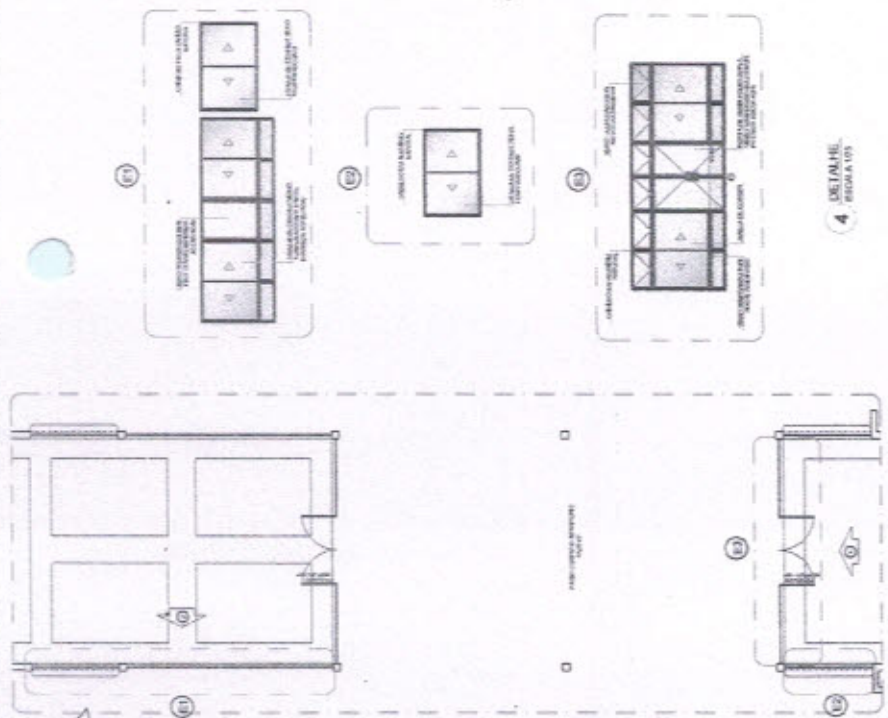

4
 DETALHE REDEJA 103

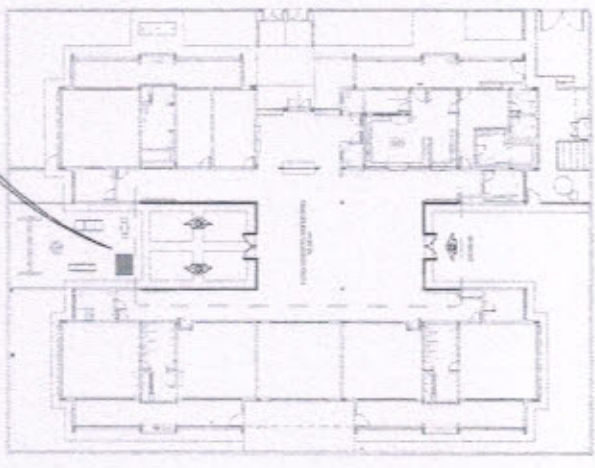

1
 PLANTA DE UNIDADE ESCOLA 1000

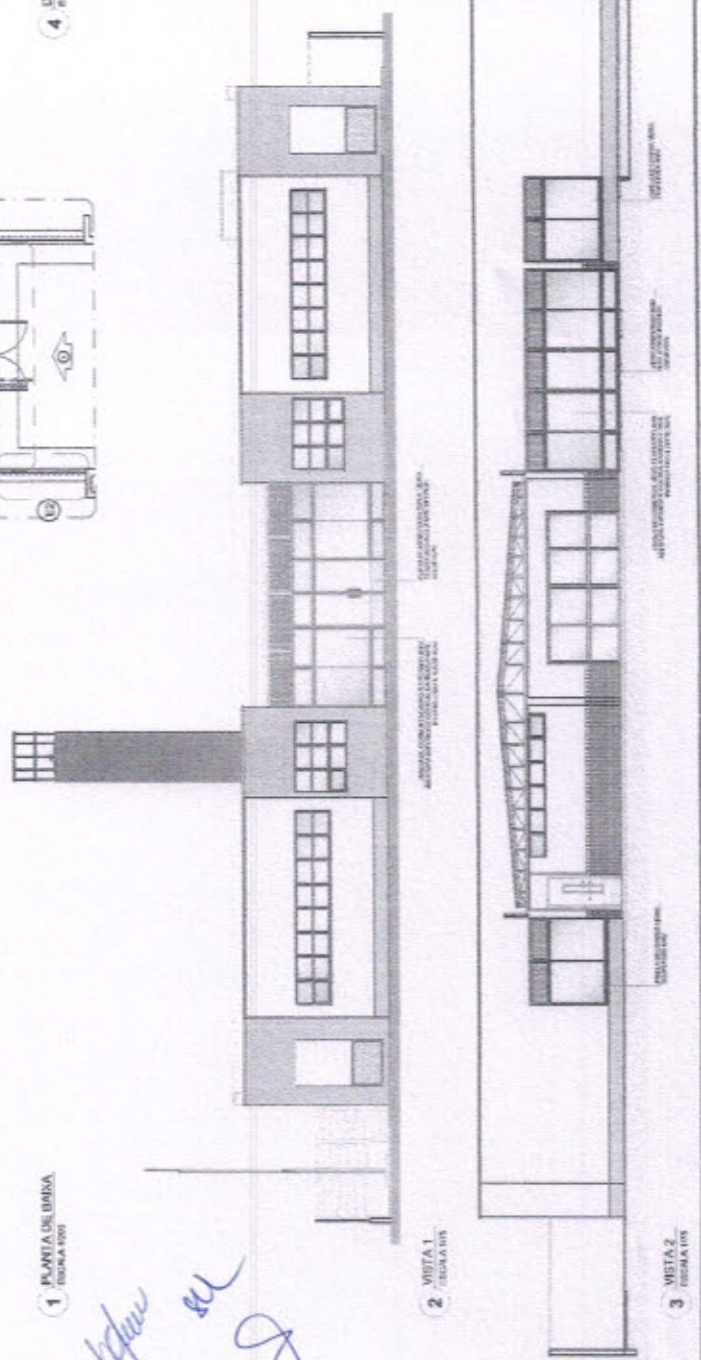

2
 VISTA 2 ESCOLA 1000

3
 VISTA 3 ESCOLA 1000

NOTA: O PROJETO DE ARQUITETURA DEVE SER EXECUTADO DE ACORDO COM O PROJETO DE ENGENHARIA DE ESTRUTURA E O PROJETO DE ENGENHARIA DE INSTALAÇÕES ELÉTRICAS, HIDRÁULICAS E SANITÁRIAS. O PROJETO DE ARQUITETURA DEVE SER EXECUTADO DE ACORDO COM O PROJETO DE ENGENHARIA DE INSTALAÇÕES ELÉTRICAS, HIDRÁULICAS E SANITÁRIAS. O PROJETO DE ARQUITETURA DEVE SER EXECUTADO DE ACORDO COM O PROJETO DE ENGENHARIA DE INSTALAÇÕES ELÉTRICAS, HIDRÁULICAS E SANITÁRIAS.

| LEGENDA | DESCRIÇÃO | QUANTIDADE | UNIDADE | VALOR UNITÁRIO | VALOR TOTAL |
|---------|--------------------------------------------------------------------------|------------|---------|----------------|-------------|
| 1 | PROJETO DE ARQUITETURA | 1 | UNIDADE | 1000,00 | 1000,00 |
| 2 | PROJETO DE ENGENHARIA DE ESTRUTURA | 1 | UNIDADE | 1000,00 | 1000,00 |
| 3 | PROJETO DE ENGENHARIA DE INSTALAÇÕES ELÉTRICAS, HIDRÁULICAS E SANITÁRIAS | 1 | UNIDADE | 1000,00 | 1000,00 |
| 4 | PROJETO DE ENGENHARIA DE INSTALAÇÕES ELÉTRICAS, HIDRÁULICAS E SANITÁRIAS | 1 | UNIDADE | 1000,00 | 1000,00 |
| 5 | PROJETO DE ENGENHARIA DE INSTALAÇÕES ELÉTRICAS, HIDRÁULICAS E SANITÁRIAS | 1 | UNIDADE | 1000,00 | 1000,00 |

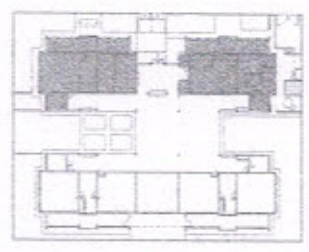

CRUQUI DE REFERÊNCIA

FADE FUNDACÃO DE APOIO ÀS ARTES E CULTURAS PATRIAS REVOLUCIONÁRIAS

PROJETO PAORAO - FNDE

PROFESSORA: _____

ENDEREÇO: _____

MUNICÍPIO - UF: _____

RESUMO: _____

REVISOR: _____

DATA DO PROJETO: _____

DATA: _____

Comissão Permanente de Licitação nº 422

Folha _____

Assinatura _____

Preleitura Municipal de Acaari

PROGRAMA PROINFÂNCIA - PROJETO TIPO 2

PROJETO DE ARQUITETURA

PROJETO EXECUTIVO

AMPLIÇÃO DO BLOCO A

FINALMENTE

ARQ

19/35

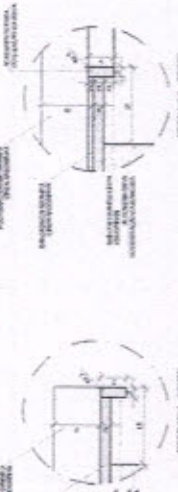
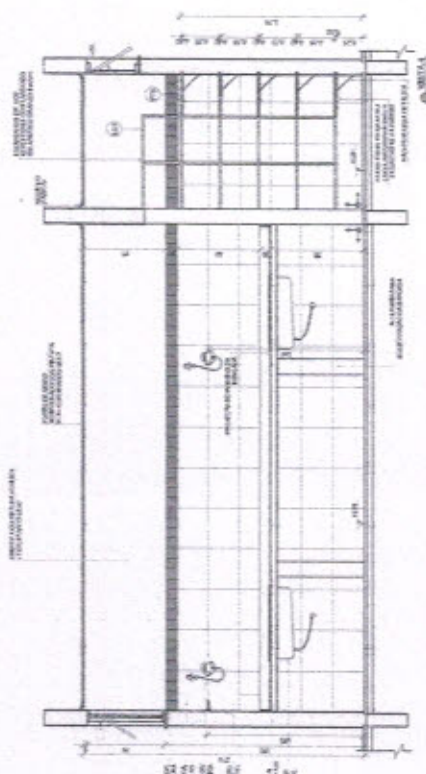
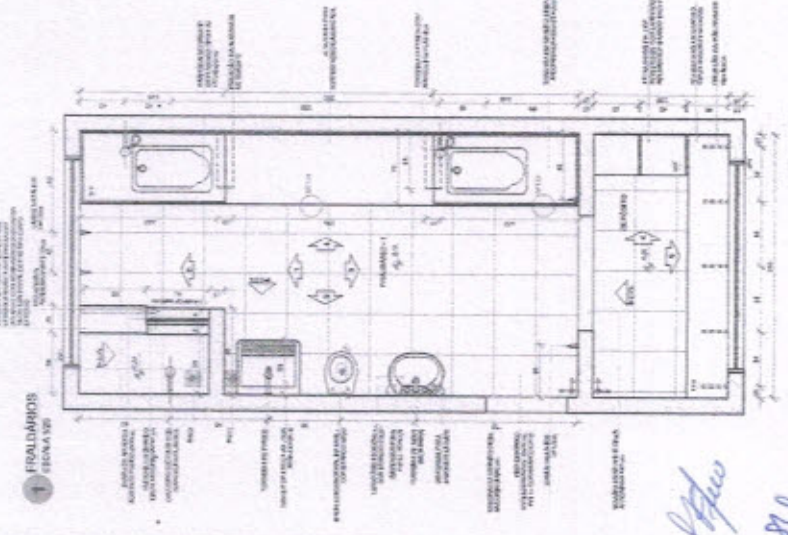
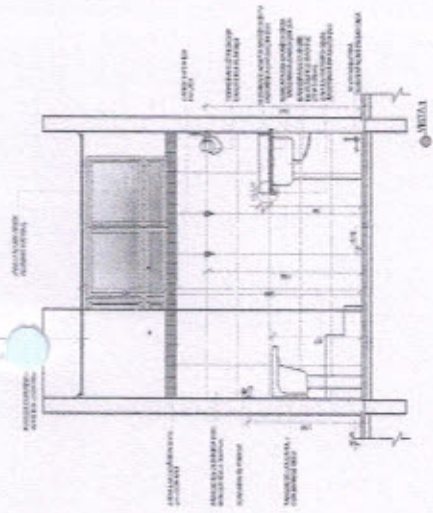
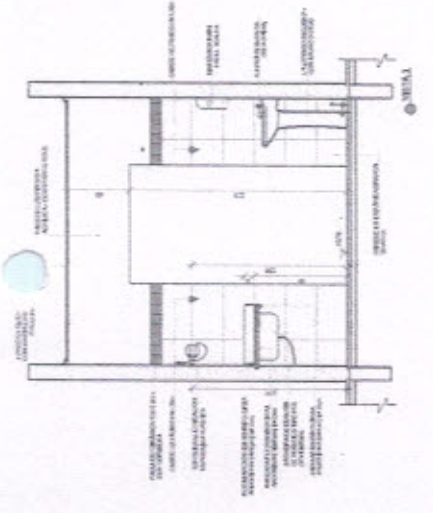

DETALHE DO PISO - 1/20

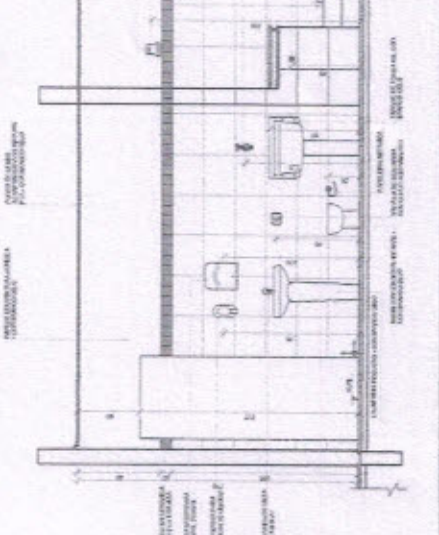
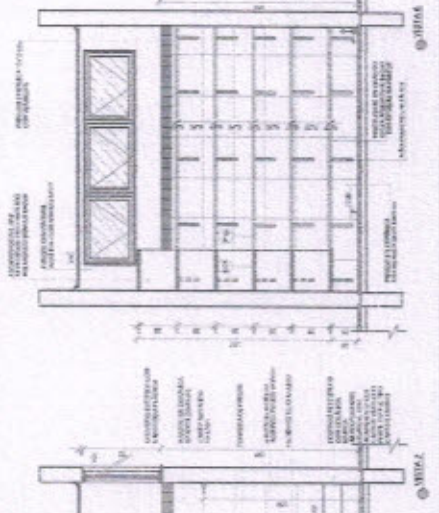
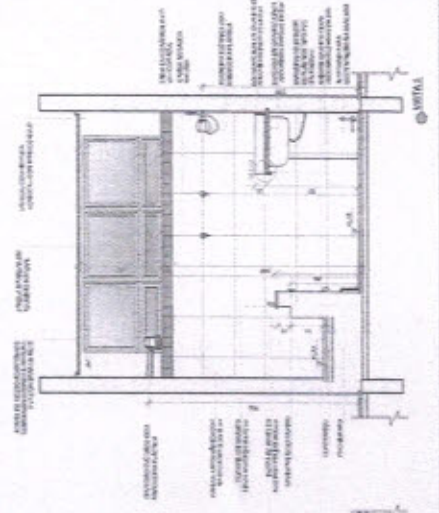

Assinatura

Assinatura

1 COZINHA
ESCALA 1:50

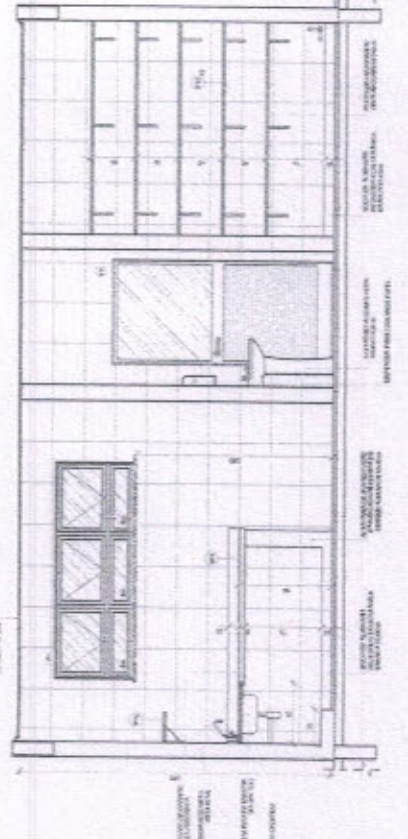
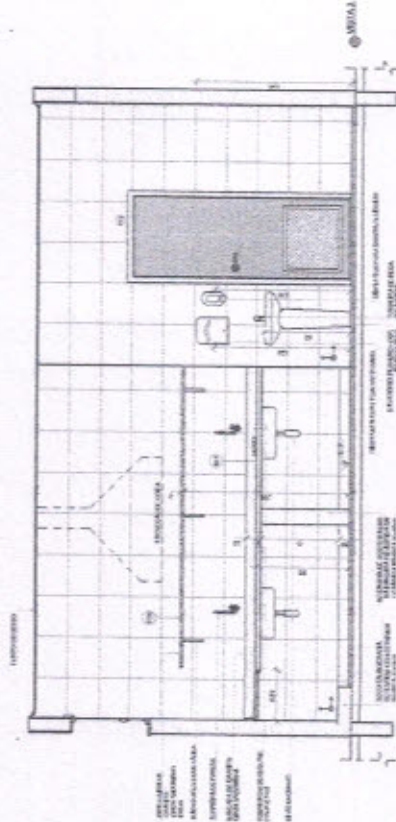
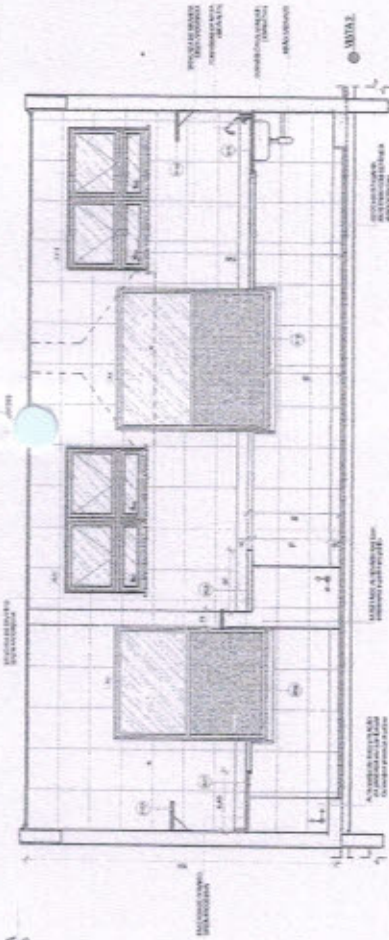

NOTA

- OBRAS DE REFORMA EM EDIFÍCIOS EXISTENTES DEVEM SER EXECUTADAS DE ACORDO COM O PROJETO DE REFORMA E RECONSTRUÇÃO DE OBRAS EXISTENTES, DE ACORDO COM O PROJETO DE REFORMA E RECONSTRUÇÃO DE OBRAS EXISTENTES, DE ACORDO COM O PROJETO DE REFORMA E RECONSTRUÇÃO DE OBRAS EXISTENTES.
- O PROJETO DE REFORMA E RECONSTRUÇÃO DE OBRAS EXISTENTES DEVE SER EXECUTADO DE ACORDO COM O PROJETO DE REFORMA E RECONSTRUÇÃO DE OBRAS EXISTENTES, DE ACORDO COM O PROJETO DE REFORMA E RECONSTRUÇÃO DE OBRAS EXISTENTES, DE ACORDO COM O PROJETO DE REFORMA E RECONSTRUÇÃO DE OBRAS EXISTENTES.
- O PROJETO DE REFORMA E RECONSTRUÇÃO DE OBRAS EXISTENTES DEVE SER EXECUTADO DE ACORDO COM O PROJETO DE REFORMA E RECONSTRUÇÃO DE OBRAS EXISTENTES, DE ACORDO COM O PROJETO DE REFORMA E RECONSTRUÇÃO DE OBRAS EXISTENTES, DE ACORDO COM O PROJETO DE REFORMA E RECONSTRUÇÃO DE OBRAS EXISTENTES.
- O PROJETO DE REFORMA E RECONSTRUÇÃO DE OBRAS EXISTENTES DEVE SER EXECUTADO DE ACORDO COM O PROJETO DE REFORMA E RECONSTRUÇÃO DE OBRAS EXISTENTES, DE ACORDO COM O PROJETO DE REFORMA E RECONSTRUÇÃO DE OBRAS EXISTENTES, DE ACORDO COM O PROJETO DE REFORMA E RECONSTRUÇÃO DE OBRAS EXISTENTES.

LEGENDA

| | | | | | | | | | | | | | | | | | | | | | | | | | | | | | | | | | | | | | | | | | | | | | | | | | | | | | | | | | | | | | | | | | | | | | | | | | | | | | | | | | | | | | | | | | | | | | | | | | | | |
|---|---|---|---|---|---|---|---|---|----|----|----|----|----|----|----|----|----|----|----|----|----|----|----|----|----|----|----|----|----|----|----|----|----|----|----|----|----|----|----|----|----|----|----|----|----|----|----|----|----|----|----|----|----|----|----|----|----|----|----|----|----|----|----|----|----|----|----|----|----|----|----|----|----|----|----|----|----|----|----|----|----|----|----|----|----|----|----|----|----|----|----|----|----|----|----|----|----|----|-----|
| 1 | 2 | 3 | 4 | 5 | 6 | 7 | 8 | 9 | 10 | 11 | 12 | 13 | 14 | 15 | 16 | 17 | 18 | 19 | 20 | 21 | 22 | 23 | 24 | 25 | 26 | 27 | 28 | 29 | 30 | 31 | 32 | 33 | 34 | 35 | 36 | 37 | 38 | 39 | 40 | 41 | 42 | 43 | 44 | 45 | 46 | 47 | 48 | 49 | 50 | 51 | 52 | 53 | 54 | 55 | 56 | 57 | 58 | 59 | 60 | 61 | 62 | 63 | 64 | 65 | 66 | 67 | 68 | 69 | 70 | 71 | 72 | 73 | 74 | 75 | 76 | 77 | 78 | 79 | 80 | 81 | 82 | 83 | 84 | 85 | 86 | 87 | 88 | 89 | 90 | 91 | 92 | 93 | 94 | 95 | 96 | 97 | 98 | 99 | 100 |
|---|---|---|---|---|---|---|---|---|----|----|----|----|----|----|----|----|----|----|----|----|----|----|----|----|----|----|----|----|----|----|----|----|----|----|----|----|----|----|----|----|----|----|----|----|----|----|----|----|----|----|----|----|----|----|----|----|----|----|----|----|----|----|----|----|----|----|----|----|----|----|----|----|----|----|----|----|----|----|----|----|----|----|----|----|----|----|----|----|----|----|----|----|----|----|----|----|----|----|-----|

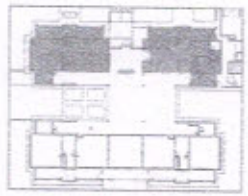

CIRCUITO DE REFERÊNCIA

FADE Fundação Arquivada de Arquitetura e Engenharia Ltda.

PROJETO PADRÃO - FNDE

PROJETISTA: _____

REVISÃO: _____

DATA: _____

LOCAL DO PROJETO: _____

PROFESSOR: _____

RES. TÉCNICO: _____

ASSISTENTE: _____

DATA: _____

Comissão Permanente de Licitação

422

Folha

Assinatura

Projeto Municipal de Arquivamento

PROGRAMA PROINFÂNCIA - PROJETO TIPO 2

PROJETO DE ARQUITETURA

PROJETO: _____

LOCAL: _____

DATA: _____

ARQ

24/34

Handwritten signature in blue ink.

NOTA

1 - VERIFICAR O LOCAL DO CONDOMÍNIO

2 - VERIFICAR O TIPO DE TERRENO (SOLAR, LOTE, QUADRA, etc.)

3 - VERIFICAR O TIPO DE SOLO (SABO, ARGILA, etc.)

4 - VERIFICAR O TIPO DE VEGETAÇÃO (ÁRVORES, ARBUSTOS, etc.)

5 - VERIFICAR O TIPO DE CLIMA (SEMI-ÁRIDO, etc.)

6 - VERIFICAR O TIPO DE POPULAÇÃO (URBANA, RURAL, etc.)

7 - VERIFICAR O TIPO DE SERVIÇOS (ESCOLA, HOSPITAL, etc.)

8 - VERIFICAR O TIPO DE INFRA-ESTRUTURA (CARRILHÃO, etc.)

9 - VERIFICAR O TIPO DE SERVIÇOS (ESCOLA, HOSPITAL, etc.)

10 - VERIFICAR O TIPO DE INFRA-ESTRUTURA (CARRILHÃO, etc.)

| | | | |
|-------------|---------|---------|---------|
| FORMA | REDAÇÃO | REDAÇÃO | REDAÇÃO |
| 6-102-1-102 | REDAÇÃO | REDAÇÃO | REDAÇÃO |
| 6-102-1-102 | REDAÇÃO | REDAÇÃO | REDAÇÃO |
| 6-102-1-102 | REDAÇÃO | REDAÇÃO | REDAÇÃO |

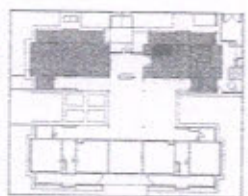

CRONOGRAMA DE REFERÊNCIA

FNDE FUNDO NACIONAL DE DESENVOLVIMENTO EDUCACIONAL

PROJETO PADRÃO - FNDE

PROPRIETÁRIO: _____

ENDEREÇO: _____

NUMERO: _____

PROJETO: _____

RES. TÉCNICO: _____

ASSINATURA: _____

DATA: _____

PROJETO EXECUTIVO

PROGRAMA PROINFÂNCIA - PROJETO TIPO 2

PROJETO DE ARQUITETURA

ARQ

26/04

428

Folha

Assinatura

Comissão Permanente de Licitação

Prefeitura Municipal de Aracatuba

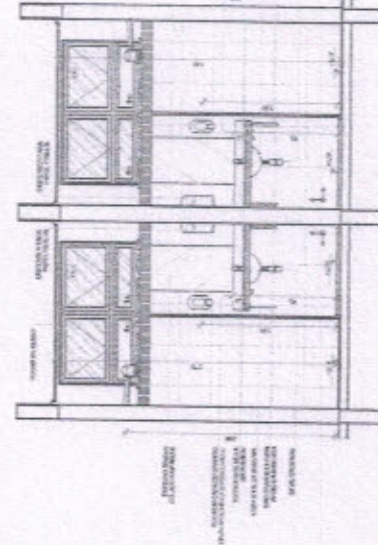
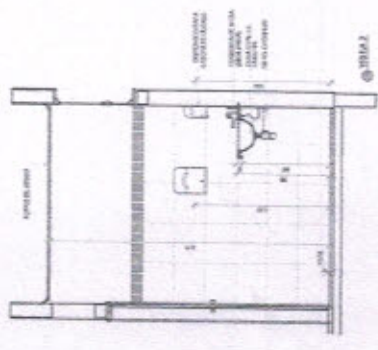
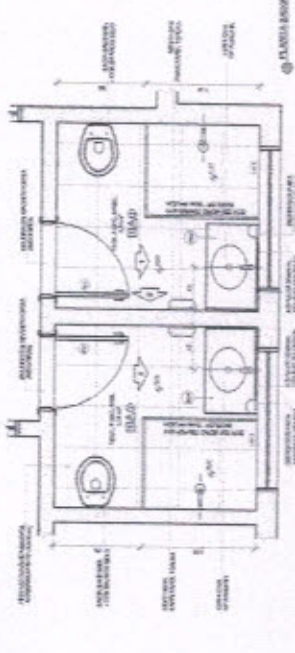
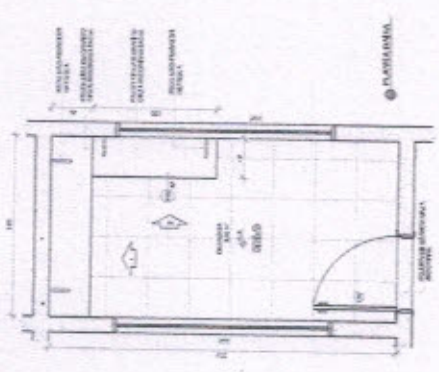
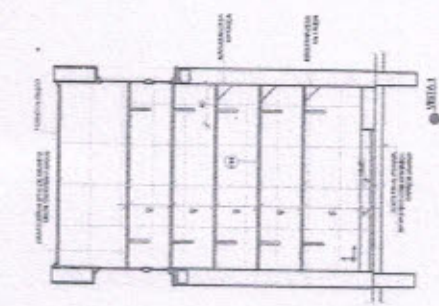
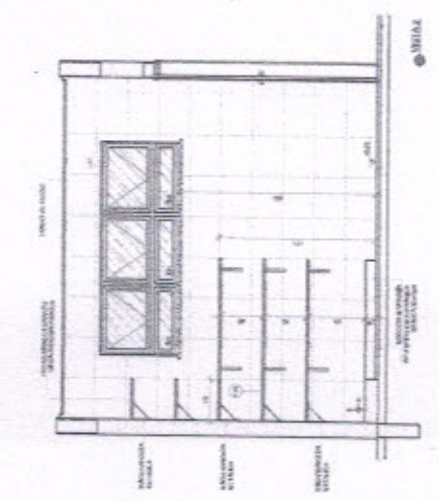

1

2

Assinatura