



**Acaraú**  
GOVERNO MUNICIPAL

Secretaria de Infraestrutura



não seja possível o uso desse tipo de solo, outro material disponível no local poderá ser empregado, contanto que no projeto não haja menção em contrário. A compactação do solo do retro-aterro deverá ser bem controlada. Entretanto, deve-se evitar o uso de equipamentos pesados e compactação excessiva próximo à face da estrutura de contenção. Em função das particularidades da obra, o projeto poderá prever ainda a melhoria das condições e estabilidade do muro, mediante o uso de estaqueamentos e de tirantes. Nessas situações, usualmente a estrutura da contenção será constituída de concreto armado. Os tirantes previstos e dimensionados em projeto deverão ser executados conforme prescrito na NBR 5629 da ABNT.

#### 2.2.2 – Alvenaria de Pedra Argamassada

O material deverá ser de boa qualidade uma vez que desempenhará funções estruturais. A menos que disposto o contrário em projeto, a argamassa a ser utilizada será de cimento e areia, no traço 1:3 em volume. Eventualmente o projeto poderá dispensar a necessidade da argamassa de assentamento, executando-se as juntas a seco. Nessa situação, as pedras devem ser dispostas de modo a garantir um mínimo de vazios dentro do corpo do muro. Adicionalmente, cuidados especiais devem ser tomados com a estética, devendo as pedras que ficarem aparentes, serem encaixadas da melhor maneira possível.

### 3 – LIMPEZA E ENTREGA DA OBRA

Após a execução de todos os serviços descritos acima, deverá ser feita a retirada completa dos aparelhamentos, materiais não utilizados, etc e efetuada uma limpeza geral da obra.

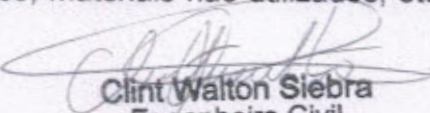
  
Clint Walton Siebra  
Engenheiro Civil  
CREA-CE 48696-D



**Acaraú**

SECRETARIA DE INFRAESTRUTURA



#### 4. ORÇAMENTO

Rua General Humberto Moura, nº675- Centro- Acaraú- Ceará  
CNPJ 07.547.821/0001-91 Fone-(088) 3661-1469 Cep. 62.580-000



Governo Municipal de

# Acaraú

Secretaria de Infraestrutura



## QUADRO RESUMO

**Tabela Fonte: 24 – TABELA UNIFICADA SEINFRA (SEM DESONERAÇÃO) E SINAPI DEZ/2017 (SEM  
Endereço: PRAIA DE ARPOEIRAS ACARAÚ/CE  
Cliente: PREFEITURA MUNICIPAL DO ACARAÚ  
Obra: CONSTRUÇÃO DE MURO DE ARRIMO NA PRAIA DE ARPOEIRAS**

LOGRADOURO	VALOR (R\$)
CONSTRUÇÃO DE MURO DE ARRIMO NA PRAIA DE ARPOEIRAS	249.270,23
<b>TOTAL GERAL</b>	<b>249.270,23</b>

*Clint Walton Siebra*  
Clint Walton Siebra  
Engenheiro Civil  
CREA-CE 48696-D

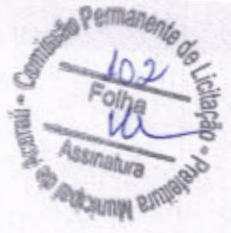

Rua General Humberto Moura, nº675- Centro- Acaraú- Ceará  
CNPJ 07.547.821/0001-91 Fone-(088) 3661-1469 Cep. 62.580-000



Governo Municipal de

# Acaraú

Secretaria de Infraestrutura



## PLANILHA ORÇAMENTÁRIA

**Tabela Fonte:** 24 – TABELA UNIFICADA SEINFRA (SEM DESONERAÇÃO) E SINAPI DEZ/2017 (SEM DESONERAÇÃO)

**Endereço:** PRAIA DE ARPOEIRAS ACARAÚ/CE

**Cliente:** PREFEITURA MUNICIPAL DO ACARAÚ

**Obra:** CONSTRUÇÃO DE MURO DE ARRIMO NA PRAIA DE ARPOEIRAS

ITEM	COMPOSIÇÃO	UNID	PREÇO UNIT. (R\$)	QUANTID.	CUSTO (R\$)
<b>1 SERVIÇOS PRELIMINARES</b>					
1.1	74209/001 PLACA DE OBRA EM CHAPA DE ACO GALVANIZADO	M2	246,61	6,00	1.479,66
<b>SUB. TOTAL</b>					<b>1.479,66</b>
<b>2 CONTENÇÕES</b>					
2.1	73844/001 MURO DE ARRIMO DE ALVENARIA DE PEDRA ARGAMASSADA	M3	446,50	459,10	204.989,51
<b>SUB. TOTAL</b>					<b>204.989,51</b>

A importância de:

Duzentos e Quarenta Nove Mil Duzentos Setenta Reais e Vinte Três Centavos

*Clint Walton Siebra*  
**Clint Walton Siebra**  
 Engenheiro Civil  
 CREA-CE 48696-D

**TOTAL 206.469,17**  
**BDI. 20,73%**  
**TOTAL GERAL 249.270,23**

Acaraú, 18 de maio de 2017.

*[Handwritten signature]*





Governo Municipal de  
**Acaraú**  
Secretaria de Infraestrutura



**MEMORIAL DE CÁLCULO**

Tabela Fonte: 24 – TABELA UNIFICADA SEINFRA (SEM DESONERAÇÃO) E SINAPI DEZ/2017 (SEM

Endereço: PRAIA DE ARPOEIRAS ACARAÚ/CE

Cliente: PREFEITURA MUNICIPAL DO ACARAÚ

Obra: CONSTRUÇÃO DE MURO DE ARRIMO NA PRAIA DE ARPOEIRAS

ITEM	DESCRICAO	UNID.	MEMÓRIA	QUANTID.
<b>1</b>	<b>SERVIÇOS PRELIMINARES</b>			
1.1	PLACA DE OBRA EM CHAPA DE ACO GALVANIZADO	M2	3*2	6,00
<b>2</b>	<b>CONTENÇÕES</b>			
2.1	MURO DE ARRIMO DE ALVENARIA DE PEDRA ARGAMASSADA	M3	171,83*2,672	459,10

*Clint Walton Siebra*  
Clint Walton Siebra  
Engenheiro Civil  
CREA-CE 48696-D

104  
Folha  
Assinatura  
Comissão Permanente de Licitação  
Prefeitura Municipal de Acaraú



Governo Municipal de

# Acaraú

Secretaria de Infraestrutura



## CRONOGRAMA FÍSICO-FINANCEIRO (DESEMBOLSO) - BÁSICO

Tabela Fonte: 24 – TABELA UNIFICADA SEINFRA (SEM DESONERAÇÃO) E SINAPI DEZ/2017 (SEM DESONERAÇÃO)

Endereço: PRAIA DE ARPOEIRAS ACARAÚ/CE

Cliente: PREFEITURA MUNICIPAL DO ACARAÚ

Obra: CONSTRUÇÃO DE MURO DE ARRIMO NA PRAIA DE ARPOEIRAS

ITEM	SERVIÇOS	%(PESO)	TOTAL SEM		TOTAL COM		PERÍODO DE EXECUÇÃO							
			BDI		BDI		%	60 DIAS	%	% ac	120 DIAS	%	% ac	180 DIAS
1	SERVIÇOS PRELIMINARES	0,55%	1.479,66		1.786,39		20%	1.429,11	100%	357,28		100%		
2	CONTENÇÕES	99,45%	204.989,51		247.483,84		40%	49.496,77	60%	98.993,54	40%	100%	98.993,54	
	TOTAL POR PARCELA	100,00%	269.623,38		249.270,23		20%	50.925,88	60%	99.350,82	40%	100,00%	98.993,54	
	TOTAL ACUMULADO	100,00%				20,00%		150.276,70	99,56%				249.270,23	

*[Handwritten signatures]*

**Clint Walton Siebra**  
Engenheiro Civil  
CREA-CE 48696-D





### BENEFÍCIOS E DESPESAS INDIRETAS - B.D.I

DEMONSTRATIVO DE TAXA DE B.D.I - EDIFICAÇÕES		VARIÇÃO			
		MÍNIMO	MÉDIA	MÁXIMA	
<b>I - PARCELAS INCIDENTES SOBRE O CUSTO DIRETO</b>					
1 - ADMINISTRAÇÃO CENTRAL - AC		3,80%	3,80%	4,01%	4,67%
<b>II - PARCELAS INCIDENTES SOBRE DESPESAS FINANCEIRAS</b>					
1 - DESPESAS FINANCEIRAS					
1.1 - DESPESAS FINANCEIRAS - DF		1,02%	1,02%	1,11%	1,21%
<b>III - PARCELAS INCIDENTES SOBRE O FATURAMENTO</b>					
1 - RISCO - R		0,50%	0,50%	0,56%	0,97%
2 - LUCRO - L		6,64%	6,64%	7,30%	8,69%
3 - TRIBUTOS - I					
3.1 - ISS	3,00%		2,00%	3,00%	5,00%
3.2 - PIS	0,65%		0,65%	0,65%	0,65%
3.3 - COFINS	3,00%		3,00%	3,00%	3,00%
3.4 - CPRB	0,00%		4,50%	4,50%	4,50%
		6,65%			
4 - SEGURO E GARANTIA - SG		0,32%	0,32%	0,40%	0,74%
<b>IV - TOTAL DO B.D.I. CORRIGIDO (INCIDÊNCIA SOBRE CUSTO DIRETO)</b>					
B.D.I. = (1+AC+SG+R)*(1+DF)*(1+L)/(1-I)-1					
AC= ADMINISTRAÇÃO CENTRAL; DF- DESPESAS FINANCEIRAS; R-RISCO; I=TRIBUTOS E L-LUCRO					
B.D.I. = ((1+3,8%+0,32%+0,50%)*(1+0,1,02%)*(1+6,64%)/(1-5,65%)-1)+4,50%		20,73%	22,43%	24,53%	29,43%
<b>B.D.I = ADOTADO</b>		<b>20,73%</b>			

#### ISS PREFEITURA DE ACARAÚ/CEARÁ

1 - ADMINISTRAÇÃO CENTRAL - AC	5,00%	x	60,00%	=	3,00%
--------------------------------	-------	---	--------	---	-------

#### VALORES DE BDI POR TIPO DE OBRA

TIPO DE OBRA	1 Quartil	Médio	3 Quartil
Construção de Rodovias e Ferrovias	19,80%	20,97%	24,23%

$$BDI = \frac{(1 + AC + S + R + G)(1 + DF)(1 + L)}{(1 - I)} - 1$$

2.3. Para o tipo de obra "Construção de Rodovias e Ferrovias":

PARCELA DO BDI	1 Quartil	Médio	3 Quartil
Administração Central	3,80%	4,01%	4,67%
Seguro e Garantia	0,32%	0,40%	0,74%
Risco	0,50%	0,56%	0,97%
Despesas Financeiras	1,02%	1,11%	1,21%
Lucro	6,64%	7,30%	8,69%
PIS, COFINS e ISSQN	Conforme legislação específica		

Onde:

AC: taxa de administração central  
S: taxa de seguros;  
R: taxa de riscos;  
G: taxa de garantias;  
DF: taxa de despesas financeiras  
L: taxa de lucro/remuneração;  
I: taxa de incidência de impostos (PIS, COFINS, ISS).

*Clint Walton Siebra*  
Engenheiro Civil  
CREA-CE 48696-D

## COMPOSIÇÃO DE BDI POR TIPO DE OBRA

(Conforme Acórdão 2622/13 - TCU - Plenário)

### BDI para: CONSTRUÇÃO DE RODOVIAS E FERROVIAS



(aplicável também a: construção, pavimentação e sinalização de vias urbanas, ruas e locais para estacionamento de veículos; construção de praças e calçadas; elevados, passarelas e ciclovias etc.)

ITEM	Mínimo	Médio	Máximo	INFORMAR PERCENTUAL DE CADA ITEM COMPONENTE DO BDI	VERIFICAÇÃO DE ATENDIMENTO AO ACÓRDÃO DO TCU
Administração Central (AC)	3,80%	4,01%	4,67%	<b>3,80%</b>	OK
Seguro (S) e Garantia (G)	0,32%	0,40%	0,74%	<b>0,32%</b>	OK
Risco (R)	0,50%	0,56%	0,97%	<b>0,50%</b>	OK
Despesas Financeiras (DF)	1,02%	1,11%	1,21%	<b>1,02%</b>	OK
Lucro (L)	6,64%	7,30%	8,69%	<b>6,64%</b>	OK
Impostos (I)	PIS (0,65%)			0,65%	OK
	COFINS (3,00%)			3,00%	OK
	ISS (alíquota x base de cálculo)			3,00%	<i>conferir base de cálculo e alíquota informada</i>
	<b>TOTAL IMPOSTOS</b>			<b>6,65%</b>	<i>conferir adequação do PIS, COFINS e ISS</i>

INTERVALO BDI ADMISSÍVEL		
Mínimo	Médio	Máximo
19,60%	20,97%	24,23%

Fórmula indicada pelo TCU:	
$BDI = [(1+AC+S+G+R) * (1+DF) * (1+L) / (1-I)] - 1$	
BDI CALCULADO SEM CPRB	VERIFICAÇÃO DE ATENDIMENTO AO ACÓRDÃO DO TCU
<b>20,73%</b>	OK

  
**Clint Walton Siebra**  
 Engenheiro Civil  
 CREA-CE 48696-D





**Acaraú**

GOVERNO MUNICIPAL

Secretaria de Infraestrutura



## 5. PEÇAS GRÁFICAS

Rua General Humberto Moura, nº675- Centro- Acaraú- Ceará  
CNPJ 07.547.821/0001-91 Fone-(088) 3661-1469 Cep. 62.580-000

LEGENDA

- Muro
- Edificação
- Vegetação
- Passagem
- Plano
- Curvas de nível
- Cerca
- Meio fio

MAIS SEMPRE DO LOMBOMBADO  
 LOMBOMBADO S/C LTDA - CANTO TOTAL, 014, 312 PERSEPH  
 LADO DE CANTO PERSEPH DO LADO DA RUA, 30  
 DESSEMPRE DO LADO DA RUA, 30  
 COORDENADA DO CANTO DA RUA, 30  
 COORDENADA DA RUA, 30  
 CPF: 11.744.200-00 - EMISSÃO 2006

Projeto de Engenharia Civil  
 Rua José Bonifácio, 100 - Vila  
 Araruama - RJ - CEP: 28100-000  
 Fone: (24) 3333-1111  
 E-mail: lombombado@lombombado.com.br

Projeto de Engenharia Civil  
 Engenheiro Civil  
 CPF: 00000000-00

PRAIA DE ARROIOAS - ACARAÚCE  
 PROJETO GEOMÉTRICO  
 MURO DE ARRIMO - PLANTA E PERFIL

PREFEITURA MUNICIPAL DE ACARAÚ  
 EXTENSÃO: 177,83 M

01/01

1 - PLANTA BAIXA  
 2 - PERFIL MURO  
 3 - SEÇÕES

ANTONIO CARLOS  
 JUNHO/2017

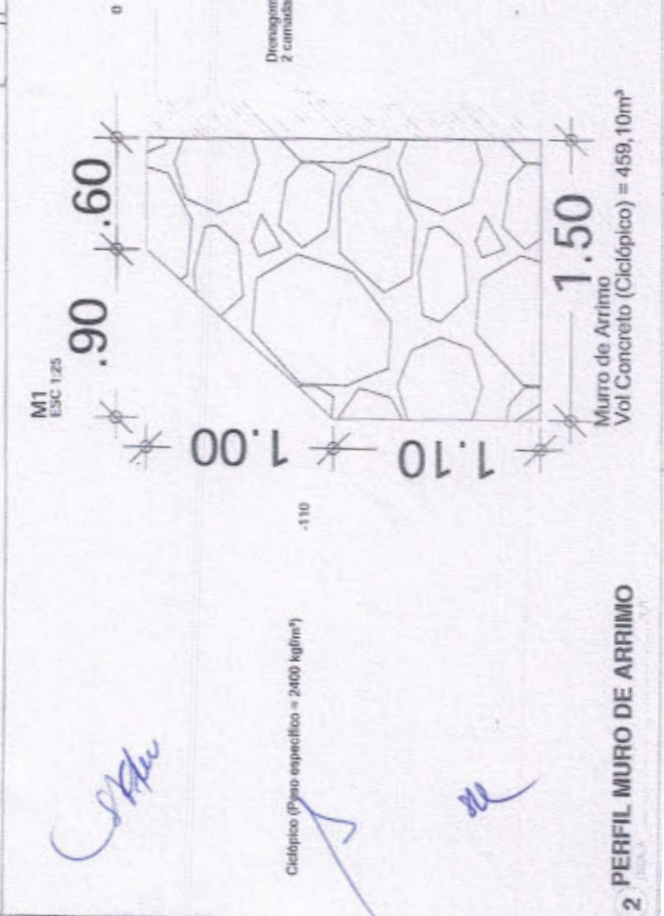
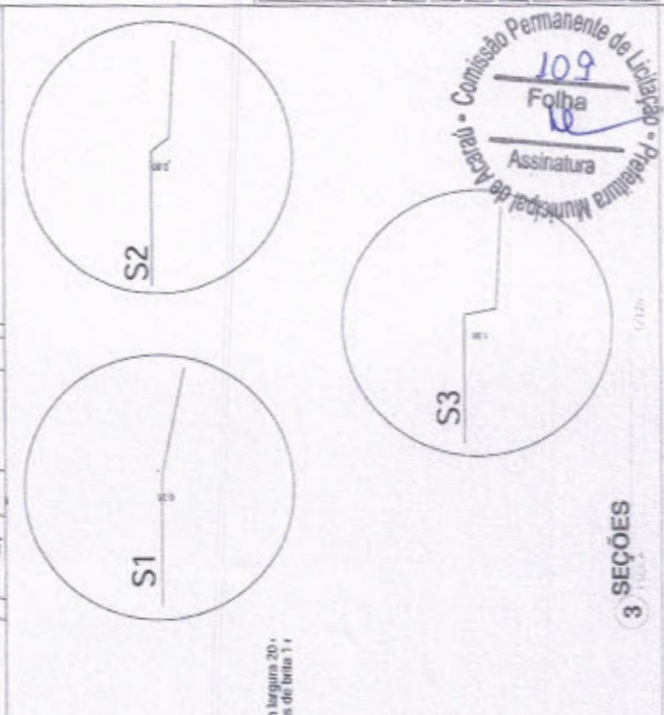
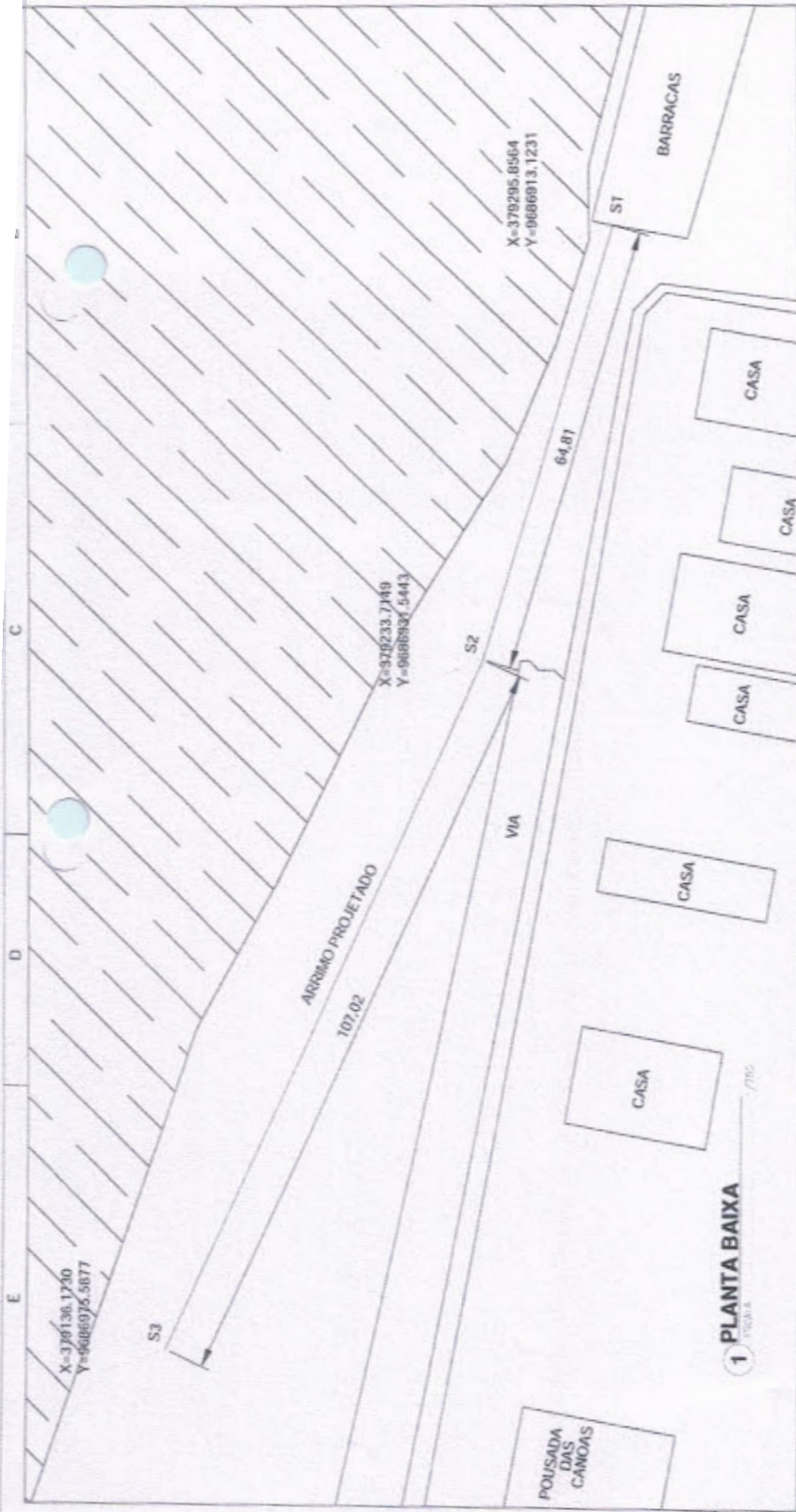

Assinatura  
 109  
 Folha  
 Comissão Permanente de Licitação  
 Prefeitura Municipal de Acaraú

ESCALAS

0.25
0.70
0.40
0.30
0.20
0.25
0.25
0.25
0.25
0.20
0.20
0.20



(PAPEL TIMBRADO DA PROPONENTE)

**ANEXO II – MODELO DE APRESENTAÇÃO DE CARTA-PROPOSTA**

Local e data

À  
Prefeitura Municipal de Acaraú  
Comissão Permanente de Licitação  
Acaraú/CE.

**REF.: TOMADA DE PREÇOS Nº 1107.01/2018**

Prezados(as) Senhores(as),

Apresentamos a V. Sas., nossa proposta para o objeto do Edital de **TOMADA DE PREÇOS Nº 1107.01/2018**, cujo objeto é a **CONSTRUÇÃO DE MURO DE ARRIMO NA PRAIA DE ARPOEIRAS NO MUNICÍPIO DE ACARAÚ/CE, CONFORME PROJETO BÁSICO**, pelo preço global de R\$ \_\_\_\_\_ (\_\_\_\_\_), com prazo de execução de \_\_\_\_\_

Caso nos seja adjudicado o objeto da presente licitação, nos comprometemos a assinar o contrato no prazo determinado no documento de convocação, indicando para esse fim o(a) Sr(a). \_\_\_\_\_, portador(a) da carteira de Identidade nº. \_\_\_\_\_ e CPF nº \_\_\_\_\_, como representante legal desta empresa.

Informamos que o prazo de validade da nossa proposta é de **60 (sessenta) dias** corridos, a contar da data da abertura da licitação.

Finalizando, declaramos que assumimos inteira responsabilidade pela execução dos serviços objeto deste Edital e que serão executados conforme exigência editalícia e contratual, e que serão iniciados dentro do prazo de até 10 (dez) dias consecutivos, contados a partir da data de recebimento da Ordem de Serviço.

Atenciosamente,

**Carimbo da Empresa e assinatura do(a) representante.**

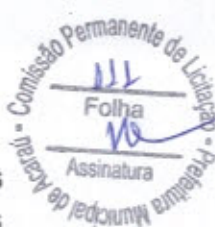

**ANEXO III - MODELO DE PLANILHA DE PREÇOS**

**TOMADA DE PREÇOS Nº 1107.01/2018**

**OBJETO: CONSTRUÇÃO DE MURO DE ARRIMO NA PRAIA DE ARPOEIRAS NO MUNICÍPIO DE ACARAÚ/CE, CONFORME PROJETO BÁSICO.**

**01. PLANILHA ORÇAMENTÁRIA:**

**DESCRIÇÃO:**

ITEM	ESPECIFICAÇÃO	QTDE	UNID	VALOR	
				UNITÁRIO	TOTAL
<b>VALOR GLOBAL</b>					

**02. CRONOGRAMA FÍSICO FINANCEIRO:**

ITEM	DESCRIÇÃO	P. TOTAL	%	60 DIAS		120 DIAS		180 DIAS	
				%	R\$	%	R\$	%	R\$
...									
	<b>TOTAL PARCIAL</b>								
	<b>TOTAL ACUMULADO</b>								

\_\_\_\_\_ - CE, \_\_\_\_ de \_\_\_\_\_ de \_\_\_\_\_.

**FIRMA PROPONENTE / CNPJ**

**REPRESENTANTE LEGAL / CPF**



**ANEXO IV – MINUTA DO CONTRATO**

**CONTRATO Nº \_\_\_\_\_**

**TERMO DE CONTRATO QUE ENTRE SI FAZEM A PREFEITURA MUNICIPAL DE ACARAÚ, ATRAVÉS DA SECRETARIA DE INFRAESTRUTURA, COM A EMPRESA \_\_\_\_\_, PARA O FIM QUE A SEGUIR SE DECLARA:**

O Município de Acaraú, pessoa jurídica de direito público interno, com sede a Rua Capitão Diogo Lopes, nº 2105, Bairro Vereador Antônio Livino da Silveira, inscrita no CNPJ/MF sob o nº. 07.547.821/0001-91, através da Secretaria de Infraestrutura, representada pelo respectivo Secretário, Sr. \_\_\_\_\_, infrafirmado, doravante denominado de CONTRATANTE e, do outro lado, a empresa, \_\_\_\_\_ com endereço à \_\_\_\_\_ em \_\_\_\_\_, Estado do \_\_\_\_\_, inscrito no CNPJ sob o nº \_\_\_\_\_, representada por \_\_\_\_\_, portador(a) do CPF nº \_\_\_\_\_, ao fim assinado(a), doravante denominada de CONTRATADA, de acordo com o Edital de Tomada de Preços nº 1107.01/2018, Processo nº 1107.01/2018, em conformidade com o que preceitua a Lei Federal nº 8.666/93 e suas alterações posteriores, sujeitando-se os contratantes às suas normas e às cláusulas e condições a seguir ajustadas:

**CLAÚSULA PRIMEIRA - DA FUNDAMENTAÇÃO LEGAL**

1.1- Fundamenta-se este contrato na Tomada de Preços nº 1107.01/2018, na Lei nº 8.666/93 e suas alterações posteriores e na proposta de preços da CONTRATADA.

**CLAÚSULA SEGUNDA – DO OBJETO**

2.1- O presente contrato tem por objeto a **CONSTRUÇÃO DE MURO DE ARRIMO NA PRAIA DE ARPOEIRAS NO MUNICÍPIO DE ACARAÚ/CE**, conforme especificações na proposta de preços da CONTRATADA, parte integrante deste processo.

**CLAÚSULA TERCEIRA - DO VALOR E DA DURAÇÃO DO CONTRATO**

3.1- A CONTRATANTE pagará à CONTRATADA, pela execução do objeto deste contrato o valor global de R\$ \_\_\_\_\_ (\_\_\_\_\_).

3.2- O contrato terá um prazo de vigência a partir da data da assinatura por 180 (cento e oitenta) dias, podendo ser prorrogado nos casos e formas previstos na Lei nº 8.666, de 21 de junho de 1993 e alterações posteriores.

*[Handwritten signatures]*



#### **CLÁUSULA QUARTA - DAS CONDIÇÕES DE PAGAMENTO**

4.1- A fatura relativa aos serviços mensalmente prestados deverá ser apresentada à Secretaria de Infraestrutura, até o 10º (décimo) dia útil do mês subsequente à realização dos serviços, para fins de conferência e atestação da execução dos serviços.

4.2- A fatura constará dos serviços efetivamente prestados no período de cada mês civil, de acordo com o quantitativo efetivamente realizado no mês, cujo valor será apurado através de medição;

4.3- Caso a medição seja aprovada pela Secretaria de Infraestrutura, o pagamento será efetuado até o 30º (trigésimo) dia após o protocolo da fatura pelo(a) CONTRATADO(A), junto ao setor competente da Prefeitura Municipal de Acaraú.

#### **CLÁUSULA QUINTA - DO REAJUSTAMENTO DE PREÇO E DO REGIME DE EXECUÇÃO**

5.1- Os preços são fixos e irrevogáveis pelo período de 12 (doze) meses da apresentação da proposta. Caso o prazo exceda a 12 (doze) meses os preços contratuais poderão ser reajustados com base no índice IGP-M da Fundação Getúlio Vargas;

5.2- O Regime de execução será indireto em empreitada por preço global.

#### **CLÁUSULA SEXTA - DA FONTE DE RECURSOS**

6.1- As despesas decorrentes da contratação correrão por conta da dotação orçamentária nº 06.01-15.451.0050.1.173, elemento de despesa nº 4.4.90.51.00, sendo os recursos oriundos do MINISTÉRIO DO TURISMO / PREFEITURA MUNICIPAL DE ACARAÚ.

#### **CLÁUSULA SÉTIMA - DAS ALTERAÇÕES CONTRATUAIS**

7.1- A CONTRATADA fica obrigada a aceitar, nas mesmas condições contratuais, acréscimos ou supressões no quantitativo do objeto contratado, até o limite de 25% (vinte e cinco por cento) do valor inicial atualizado do Contrato, conforme o disposto no § 1º, art. 65, da Lei nº 8.666/93 e suas alterações posteriores.

#### **CLÁUSULA OITAVA - DOS PRAZOS**

8.1- Os serviços objeto desta licitação deverão ser executados e concluídos no período de 180 (cento e oitenta) dias, contados a partir do recebimento da ordem de serviço, podendo ser prorrogado nos termos da Lei 8.666/93 e suas alterações.

8.2- Os pedidos de prorrogação deverão se fazer acompanhar de um relatório circunstanciado e do novo cronograma físico-financeiro adaptado às novas condições



propostas. Esses pedidos serão analisados e julgados pela fiscalização da Secretaria de Infraestrutura da Prefeitura Municipal de Acaraú.

8.3- Os pedidos de prorrogação de prazos serão dirigidos a Secretaria de Infraestrutura, até 10 (dez) dias antes da data do término do prazo contratual.

8.4- Os atrasos ocasionados por motivo de força maior ou caso fortuito, desde que notificados no prazo de 48 (quarenta e oito) horas e aceitos Secretaria de Infraestrutura da Prefeitura Municipal de Acaraú, não serão considerados como inadimplemento contratual.

### **CLÁUSULA NONA - DAS OBRIGAÇÕES DA CONTRATANTE**

9.1- A Contratante se obriga a proporcionar à Contratada todas as condições necessárias ao pleno cumprimento das obrigações decorrentes do Termo Contratual, consoante estabelece a Lei nº 8.666/93 e suas alterações posteriores;

9.2- Fiscalizar e acompanhar a execução do objeto contratual;

9.3- Comunicar à Contratada toda e qualquer ocorrência relacionada com a execução do objeto contratual, diligenciando nos casos que exigem providências corretivas;

9.4- Providenciar os pagamentos à Contratada à vista das Notas Fiscais/ Faturas devidamente atestadas pelo Setor Competente.

### **CLÁUSULA DÉCIMA - DAS OBRIGAÇÕES DA CONTRATADA**

10.1- Executar o objeto do Contrato de conformidade com as condições e prazos estabelecidos nesta Tomada de Preços, no Termo Contratual e na proposta vencedora do certame;

10.2- Manter durante toda a execução do objeto contratual, em compatibilidade com as obrigações assumidas, todas as condições de habilitação e qualificação exigidas na Lei de Licitações;

10.3- Utilizar profissionais devidamente habilitados;

10.4 - Substituir os profissionais nos casos de impedimentos fortuitos, de maneira que não se prejudiquem o bom andamento e a boa prestação dos serviços;

10.5- Facilitar a ação da fiscalização na inspeção dos serviços, prestando, prontamente, os esclarecimentos que forem solicitados pela CONTRATANTE;

10.6- Responder perante a Prefeitura Municipal de Acaraú, mesmo no caso de ausência ou omissão da fiscalização, indenizando-a devidamente por quaisquer atos ou fatos lesivos aos seus interesses, que possam interferir na execução do contrato, quer sejam eles praticados por empregados, prepostos ou mandatários seus. A responsabilidade se estenderá a danos causados a terceiros, devendo a CONTRATADA adotar medidas preventivas contra esses danos, com fiel observância das normas emanadas das autoridades competentes e das disposições legais vigentes;

10.7- Responder, perante as leis vigentes, pelo sigilo dos documentos manuseados, sendo que a CONTRATADA não deverá, mesmo após o término do contrato, sem consentimento prévio, por escrito, da CONTRATANTE, fazer uso de quaisquer documentos ou informações especificadas no parágrafo anterior, a não ser para fins de execução do contrato;



10.8- Providenciar a imediata correção das deficiências e/ ou irregularidades apontadas pela CONTRATANTE;

10.9- Pagar seus empregados no prazo previsto em lei, sendo, também, de sua responsabilidade o pagamento de todos os tributos que, direta ou indiretamente, incidam sobre a prestação dos serviços contratados inclusive as contribuições previdenciárias fiscais e parafiscais, FGTS, PIS, emolumentos, seguros de acidentes de trabalho, etc, ficando excluída qualquer solidariedade da Prefeitura Municipal de Acaraú por eventuais autuações administrativas e/ou judiciais uma vez que a inadimplência da CONTRATADA, com referência às suas obrigações, não se transfere a Prefeitura Municipal de Acaraú;

10.10- Disponibilizar, a qualquer tempo, toda documentação referente ao pagamento dos tributos, seguros, encargos sociais, trabalhistas e previdenciários relacionados com o objeto do CONTRATO;

10.11- Responder, pecuniariamente, por todos os danos e/ou prejuízos que forem causados à União, Estado, Município ou terceiros, decorrentes da prestação dos serviços;

10.12- Respeitar as normas de segurança e medicina do trabalho, previstas na Consolidação das Leis do Trabalho e legislação pertinente;

10.13- Responsabilizar-se pela adoção das medidas necessárias à proteção ambiental e às precauções para evitar a ocorrência de danos ao meio ambiente e a terceiros, observando o disposto na legislação federal, estadual e municipal em vigor, inclusive a Lei nº 9.605, publicada no D.O.U. de 13/02/98;

10.14- Responsabilizar-se perante os órgãos e representantes do Poder Público e terceiros por eventuais danos ao meio ambiente causados por ação ou omissão sua, de seus empregados, prepostos ou contratados;

10.15- A CONTRATADA deverá colocar na obra como residente um Engenheiro Civil com experiência comprovada em execução de serviços semelhantes aos licitados;

10.16- A CONTRATADA estará obrigada ainda a satisfazer aos requisitos e atender a todas as exigências e condições a seguir estabelecidas:

b) Prestar os serviços de acordo com o edital e seus anexos, projetos e as Normas da ABNT.

b) Atender às normas da Associação Brasileira de Normas Técnicas (ABNT) e demais normas internacionais pertinentes ao objeto contratado;

c) Responsabilizar-se pela conformidade, adequação, desempenho e qualidade dos serviços e bens, bem como de cada material, matéria-prima ou componente individualmente considerado, mesmo que não sejam de sua fabricação, garantindo seu perfeito desempenho;

d) Apresentar, caso a CONTRATADA seja obrigada pela legislação pertinente, antes da 1ª medição, cronograma e descrição da implantação das medidas preventivas definidas no Programa de Condições e Meio Ambiente de Trabalho na Industrial da Construção – PCMAT, no Programa de Controle Médico de Saúde Ocupacional – PCMSO e seus respectivos responsáveis, sob pena de retardar o processo de pagamento;

e) Registrar o Contrato decorrente desta licitação no CREA, na forma da Lei, e apresentar o comprovante de "Anotação de Responsabilidade Técnica" correspondente





antes da apresentação da primeira fatura, perante a Prefeitura Municipal de Acaraú, sob pena de retardar o processo de pagamento;

f) Fornecer toda e qualquer documentação, cálculo estrutural, projetos, etc., produzidos durante a execução do objeto do Contrato, de forma convencional e em meio magnético (CD Rom).

### **CLÁUSULA DÉCIMA-PRIMEIRA - DAS SANÇÕES ADMINISTRATIVAS**

11.1- Pela inexecução total ou parcial das obrigações assumidas, garantidas a prévia defesa, a Administração poderá aplicar à CONTRATADA, as seguintes sanções:

- a) Advertência.
- b) Multas de:
  - b.1) 10% (dez por cento) sobre o valor contratado, em caso de recusa da licitante VENCEDORA em assinar o contrato dentro do prazo de 05 (cinco) dias úteis, contados da data da notificação feita pela CONTRATANTE
  - b.2) 0,3% (três décimos por cento) sobre o valor da parcela não cumprida do Contrato, por dia de atraso na entrega do objeto contratual, até o limite de 30 (trinta) dias;
  - b.3) 2% (dois por cento) cumulativos sobre o valor da parcela não cumprida do Contrato e rescisão do pacto, a critério da Secretaria de Infraestrutura de Acaraú/CE, em caso de atraso superior a 30 (trinta) dias na entrega dos produtos.
  - b.4) Os valores das multas referidos nesta cláusulas serão descontados "ex-officio" da CONTRATADA, mediante subtração a ser efetuada em qualquer fatura de crédito em seu favor que mantenha junto à Secretaria de Infraestrutura de Acaraú/CE, independente de notificação ou interpelação judicial ou extrajudicial;
- c) Suspensão temporária do direito de participar de licitação e impedimento de contratar com a Administração, pelo prazo de até 02 (dois) anos;
- d) Declaração de inidoneidade para licitar ou contratar com a Administração Pública, enquanto perdurarem os motivos determinantes da punição ou até que a CONTRATANTE promova sua reabilitação.

### **CLÁUSULA DÉCIMA-SEGUNDA - DAS RESCISÕES CONTRATUAIS**

- 12.1- A rescisão contratual poderá ser:
- 12.2- Determinada por ato unilateral e escrito da CONTRATANTE, nos casos enumerados nos incisos I a XII do art. 78 da Lei Federal nº 8.666/93;
- 12.3- Amigável, por acordo entre as partes, mediante autorização escrita e fundamentada da autoridade competente, reduzida a termo no processo licitatório, desde que haja conveniência da Administração;
- 12.4- Em caso de rescisão prevista nos incisos XII e XVII do art. 78 da Lei nº 8.666/93, sem que haja culpa do CONTRATADO, será esta ressarcida dos prejuízos regulamentares comprovados, quando os houver sofrido;
- 12.5- A rescisão contratual de que trata o inciso I do art. 78 acarreta as conseqüências previstas no art. 80, incisos I a IV, ambos da Lei nº 8.666/93.



### CLÁUSULA DÉCIMA-TERCEIRA – DA FISCALIZAÇÃO

13.1- A execução contratual será acompanhada e fiscalizada pela SECRETARIA DE INFRAESTRUTURA, através de servidor especialmente designado para este fim pela CONTRATANTE, de acordo com o estabelecido no art. 67, da Lei Federal nº 8.666/1993.

### CLÁUSULA DÉCIMA-QUARTA - DOS RECURSOS ADMINISTRATIVOS

14.1- Os recursos cabíveis serão processados de acordo com o que estabelece o art. 109 da Lei nº 8666/93 e suas alterações.

14.2- Os recursos deverão ser interpostos mediante petição devidamente arrazoada e subscrita pelo representante legal da recorrente, dirigida à Comissão de Licitação da Prefeitura Municipal de Acaraú.

14.3- Os recursos serão protocolados na Secretaria de Infraestrutura de Acaraú/CE, e encaminhados à Comissão de Licitação.

### CLAÚSULA DÉCIMA-QUINTA - DO FORO

15.1- Fica eleito o foro da Comarca de Acaraú, Estado do Ceará, para dirimir toda e qualquer controvérsia oriunda do presente, que não possa ser resolvida pela via administrativa, renunciando-se, desde já, a qualquer outro, por mais privilegiado que seja.

E, por estarem acertados, as partes firmam o presente instrumento contratual em 02 (duas) vias para que possa produzir os efeitos legais.

Acaraú/CE, \_\_\_\_ de \_\_\_\_\_ de 2018.

**CONTRATANTE**

**CONTRATADA**

#### TESTEMUNHAS:

01.

02.

\_\_\_\_\_  
Nome:  
CPF/MF:

\_\_\_\_\_  
Nome:  
CPF/MF:



**ANEXO V**

**MODELO DE DECLARAÇÕES**

- a) sob as penas da lei, para todos os fins de direito a que se possa prestar, especialmente para fins de prova em processo licitatório da Tomada de Preços N.º **1107.01/2018**, junto ao Município de Acaraú, Estado do Ceará, que, em cumprimento ao estabelecido na Lei nº 9.854, de 27/10/1999, publicada no DOU de 28/10/1999, e ao inciso XXXIII, do artigo 70, da Constituição Federal, não emprega menores de 18 (dezoito) anos em trabalho noturno, perigoso ou insalubre, nem emprega menores de 16 (dezesesseis) anos em trabalho algum, salvo na condição de aprendiz, a partir de 14 (quatorze) anos.
- b) sob as penas da lei, para todos os fins de direito a que se possa prestar, especialmente para fins de prova em processo licitatório da Tomada de Preços N.º **1107.01/2018**, junto ao Município de Acaraú, Estado do Ceará, que tem pleno conhecimento de todos os parâmetros e elementos dos produtos a serem ofertados no presente certame licitatório e que sua proposta atende integralmente aos requisitos constantes neste edital;
- b) sob as penas da lei, para todos os fins de direito a que se possa prestar, especialmente para fins de prova em processo licitatório da Tomada de Preços N.º **1107.01/2018**, junto ao Município de Acaraú, Estado do Ceará, que concorda integralmente com os termos deste edital e seus anexos;
- c) sob as penas da lei, para todos os fins de direito a que se possa prestar, especialmente para fins de prova em processo licitatório da Tomada de Preços N.º **1107.01/2018**, junto ao Município de Acaraú, Estado do Ceará, que inexistente qualquer fato superveniente impeditivo de nossa habilitação para participar no presente certame licitatório, bem assim que ficamos ciente da obrigatoriedade de declarar ocorrências posteriores, nos termos do art. 32, §2º, da Lei n.º 8.666/93. Pelo que, por ser a expressão da verdade, firma a presente, sob as penas da Lei.

\_\_\_\_\_ de \_\_\_\_\_ de 2018.

**Carimbo e assinatura do representante legal da empresa.**



**ANEXO VI**

**MODELO DE DECLARAÇÃO PARA MICRO EMPRESA  
E EMPRESA DE PEQUENO PORTE**

(Nome/Razão Social), inscrita no CNPJ nº \_\_\_\_\_, por intermédio de seu representante \_\_\_\_\_ legal, Sr(a) \_\_\_\_\_, portado(a) da Carteira de Identidade nº \_\_\_\_\_ e CPF nº \_\_\_\_\_, DECLARA, sob as sanções administrativas cabíveis e sob as penas da lei, ser microempresa ou empresa de pequeno porte nos termos da legislação vigente, não possuindo nenhum dos impedimentos previstos no §4 do artigo 3º da Lei Complementar nº 123/06.

\_\_\_\_\_ de \_\_\_\_\_ de 2018.

\_\_\_\_\_  
(Representante Legal)

*[Handwritten signatures]*