

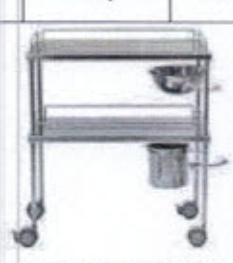

ITEM	ESPECIFICAÇÃO	Unid.	Qtde.	Marca/Modelo	Vi. Unit.	Vi. Tot.
69	CARRO CURATIVO COM BALDE E COM BACIA INOX	un	01	MHL	1.150,00	1.150,00
<p>Estrutura tubular, tampo, prateleira e varandas confeccionados em aço inoxidável com acabamento polido. Equipado de balde com capacidade de 4,2 litros e bacia, também confeccionados em aço inoxidável com acabamento polido. Dotado de 04 rodízios, sendo 02 deles com freios na diagonal. DIMENSÕES: Comp.: 800 mm x Larg. 430mm x Alt.: 800mm MARCA MHL ® INDÚSTRIA BRASILEIRA Registro no MS ISENTO</p>				 <p>REF.: MHL 35-004 REG.: M.S. Isento</p>		
76	ASPIRADOR CIRURGICO ELETRICO ISENTO DE OLEO 220V	un	01	KSS	3.850,00	3.850,00
<p>Equipamento indicado para aspiração cirúrgica. Funcionamento contínuo baixo nível de ruído (Abaixo de 60dB a 1m). Equipado com motor ¼ HP totalmente isento de óleo. Fluxo aspiratório regulável de 0 a 25 Pol./Hg. através de Botão no Painel. Possui manômetro de vácuo (vacuômetro) com escala de 0 a 30 Pol./Hg. Vazão de 51 litros/minuto. Carenagem confeccionada em chapa de aço revestimento em pintura eletrostática a pó. Montado sobre rodízios de 3" com freio. Possui alças para transporte. Capacidade de aspiração de 6 Litros (2 frascos de 03 Litros em vidro e autoclavável) transparente com escala de volume gravado e com gargalo de boca larga para facilitar a limpeza fabricada em borracha com eficiente sistema de vedação. Tampa em borracha com acoplamento da válvula de segurança contra transbordamento do frasco. Filtro Hidrófobo na entrada de aspiração. Pedal liga/desliga com funcionamento sem energia elétrica, proporcionando maior segurança. Grau de proteção contra penetração nociva de líquidos: IP X0. Possui protetor térmico. Fabricado conforme as normas: NBR IEC 60601-1 e NBR IEC 60601-1-2. Equipamento 100% Nacional. TENSÃO: 220V 60Hz DIMENSÕES: Comprimento: 415mm x Largura: 470mm x Altura: 750mm. Marca KSS Indústria Nacional, estado de procedência – Paraná. Registro M.S. nº.10242640026.</p>				 <p>MOD.: ASPIRADOR ISENTO REG.: M.S. nº. 10242640026</p>		
82	CARRO CURATIVO COM BALDE E COM BACIA INOX	un	02	MHL	1.150,00	2.300,00
<p>Estrutura tubular, tampo, prateleira e varandas confeccionados em aço inoxidável com acabamento polido. Equipado de balde com capacidade de 4,2 litros e bacia, também confeccionados em aço inoxidável com acabamento polido. Dotado de 04 rodízios, sendo 02 deles com freios na diagonal. DIMENSÕES: Comp.: 800 mm x Larg. 430mm x Alt.: 800mm MARCA MHL ® INDÚSTRIA BRASILEIRA Registro no MS ISENTO</p>				 <p>REF.: MHL 35-004 REG.: M.S. Isento</p>		

Handwritten notes and signatures:
ME
Mário Colares
JH
22

ITEM	ESPECIFICAÇÃO	Unid.	Qtde.	Marca/Modelo	Vi. Unit.	Vi. Tot.
87	LÂMPADA DE TETO COM 02 CÚPULAS 6 + 6 BULBOS COM SISTEMA DE EMERGÊNCIA	un	01	KSS	24.900,00	24.900,00

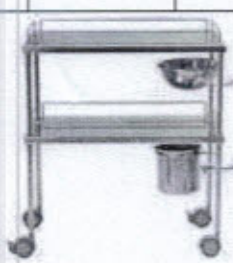
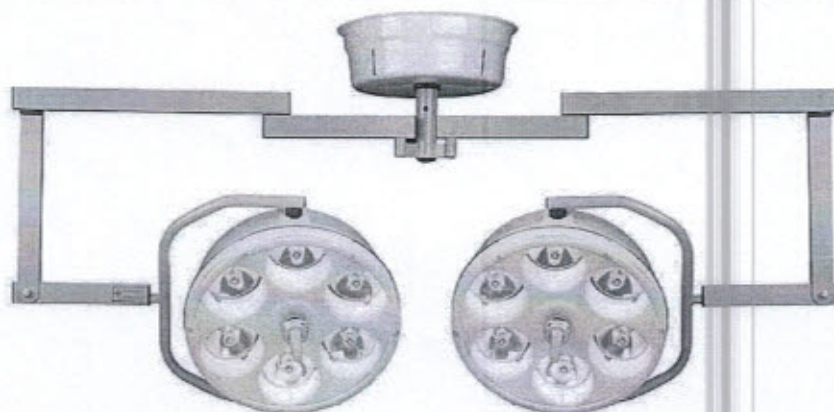

REF.: KSS 93-030
REGISTRO NO M.S. Nº. 10219879005

Foco cirúrgico para fixação em teto, com duas cúpulas, sendo uma principal e uma auxiliar, multifacetado, cada cúpula com 06 seis lâmpadas haloqenas. O foco deve tem capacidade de atingir 160.000 lux em cada cúpula (a um metro de distância) e com sistema de emergência, caracterizado pela entrada em funcionamento da cúpula auxiliar. O equipamento possuir ainda as seguintes características: sistema de cúpula em fibra de vidro anti-chamas, com braço articulável de fácil movimentação, estrutura em aço, com pintura eletrostática contrabalançado com molas que permita o direcionamento do foco; ausência de sombras projetadas, baixa distorção das cores, baixa emissão de calor, distribuição homogênea dos feixes luminosos, perfeita iluminação de zonas profundas, mobilidade radial e vertical, punhos focalizadores esterilizáveis, superfície lisa, O acionamento deve ser realizado através de interruptor, botoeira junto a porta de entrada da sala. Sistema braço- cúpula com movimento circular horizontal de 360 graus. Sistema braço - cúpula com movimento circular vertical de pelo menos 270 graus. Movimento de torção da cúpula (apenas cúpula) de 360 graus. Painel para controle da intensidade da iluminação. Sistema secundário de alimentação com bateria e carregador, que não permita a interrupção de iluminação na falha de fonte primaria de alimentação. Temperatura da cor mínima de 3200° a 4.500° K. Acompanhar lâmpadas haloóenas com baixa dispersão de calor: Os refletores devem ser exotérmicos e auto-filtrantes que absorvam raios infravermelhos, Alimentação elétrica de acordo com a tensão vigente da região da unidade contemplada e sistema de aterramento adequado. Acompanha o equipamento 02 caixas com 06 (seis) lâmpadas em cada caixa, além das fornecidas para cada cúpula e 02 (duas) manoplas extras autoclaváveis. Acompanha ainda o equipamento todos os acessórios imprescindíveis para sua operacionalização tais como discos para fixação no teto, parafusos e similares. **MARCA KSS ® INDÚSTRIA BRASILEIRA - Registro no M.S.: 10219879005.**

Handwritten notes and signatures in blue ink on the right margin, including 'se', 'Cobrança', and 'X'.



ITEM	ESPECIFICAÇÃO	Unid.	Qtde.	Marca/Modelo	Vi. Unit.	Vi. Tot.
92	SOFÁ CAMA PARA SUÍTES	un	02	MHL	2.100,00	4.200,00
 <p>REF.: MHL 110-029 REG.: M.S. Isento</p> <p>Modelo compacto, confortável e de grande utilidade, pois transforma-se rapidamente de um sofá com 03 lugares, para uma cama de acompanhante, alongando-se a base, que é retrátil, e encaixando-se os encostos. Confeccionado em estrutura de tubular de aço com acabamento em pintura eletrostática a pó, estofado em espuma com revestimento em courvim, podendo ser elaborado nos mais diversos padrões de cores. Por ser compacto otimiza sobremaneira os espaços.</p> <p>DIMENSÕES: Quando Sofá: Comp.: 1570mm x Larg.: 870mm x Alt.: 880mm Quando Cama: Comp.: 2270mm x Larg.: 870mm x Alt.: 880mm MARCA MHL ® INDÚSTRIA BRASILEIRA</p>						
Valor total.....					R\$ 38.800,00	

Esta proposta possui um valor global de **R\$ 38.800,00 (Trinta e oito mil e oitocentos reais)**, na qual se encontra incluso o lucro pretendido e todos os custos diretos e indiretos inerentes à entrega dos equipamentos tais como, despesas administrativas, salários, contribuições e encargos sociais, trabalhistas, previdenciários, tributários, fiscais e comerciais, embalagens, transportes, cargas, descargas, seguros, impostos e quaisquer outros tributos de natureza fiscal, parafiscal, nacional ou internacional.

- a. **VALIDADE DA PROPOSTA:** 60 (sessenta) dias a contar da data marcada para abertura da presente licitação;
- b. **PRAZO DE GARANTIA:** Os equipamentos possuem o prazo de garantia de 12 (doze) meses contra defeitos de fabricação, com assistência técnica com atendimento em máximo em 48 (quarenta e oito) horas no local de entrega a contar do chamado;

Handwritten signatures and initials in blue ink.

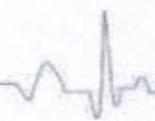



- c. **ISENÇÃO DE BOAS PRÁTICAS DE FABRICAÇÃO:** Conforme RDC n.º 15 da ANVISA de 28 de março de 2014, os produtos ofertados por esta empresa estão ISENTOS de apresentação de BPF, por enquadrarem-se nas classes 1 e 2 determinados pela própria agência reguladora;
- d. **ASSISTÊNCIA TÉCNICA:** Permanente, direto da fábrica;
- e. **PRAZO DE PAGAMENTO:** 10 (dez) dias úteis contados da apresentação da nota fiscal;
- f. **E-MAIL PARA EMPENHOS:** kss@grupokss.com.br;
- g. **DADOS BANCÁRIOS:** Banco do Brasil; Agência n.º 0982-2; Conta Corrente n.º 3775-3
- h. **PRAZO DE ENTREGA:** 10 (dez) dias úteis;
- i. **LOCAL DE ENTREGA:** No almoxarifado Central, na Rua Vigário Xavier, nº 55 – Outra Banda – Acaraú/CE;
- j. **DADOS DO RESPONSÁVEL PELA ASSINATURA DO CONTRATO:** Prezados senhores, a pessoa responsável pela assinatura do contrato caso venha ser firmado com esta administração será o Sr. **Rodrigo Carvalho**, brasileiro, empresário, residente e domiciliado na Rua Arthur Schopenhauer, 562, Jardim Aristocrata, portador da cédula de identidade RG n.º 5.430.584-2 SSP/PR e CPF/MF sob n.º 026.283.169-43.

Por ser expressão da verdade, firmamos a presente proposta.

São José dos Pinhais (PR), 12 de junho de 2017.

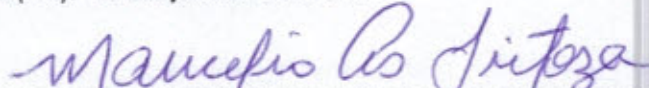
KSS COMÉRCIO E INDÚSTRIA DE EQUIPAMENTOS MÉDICO LTDA
CNPJ/MF sob n.º 79.805.263/0001-28
Maricélio Alves Feitoza - Procurador
CPF 639.655.003-25

