

www.licollab.com.br - Fone: (11) 3333-1111

Antonio de Jesus B. A. Teles
 Engenheiro de Obras Civis
 RPP 063108935-0
 CREA 321593CE



Convenções topográficas

□ elevação
 [Symbol] nível médio

Convenções arquitetônicas

[Symbol] muro de arrimo
 [Symbol] muro de contenção

DISCIPLINA	PROFESSOR	PROFESSOR RESPONSÁVEL	PROFESSOR COADJUNTO

PROFESSOR	PROFESSOR RESPONSÁVEL	PROFESSOR COADJUNTO

Comissão Permanente de Licitação
 2/2
 Folha
 Assinatura
 Municipal de Aratá - Piauí

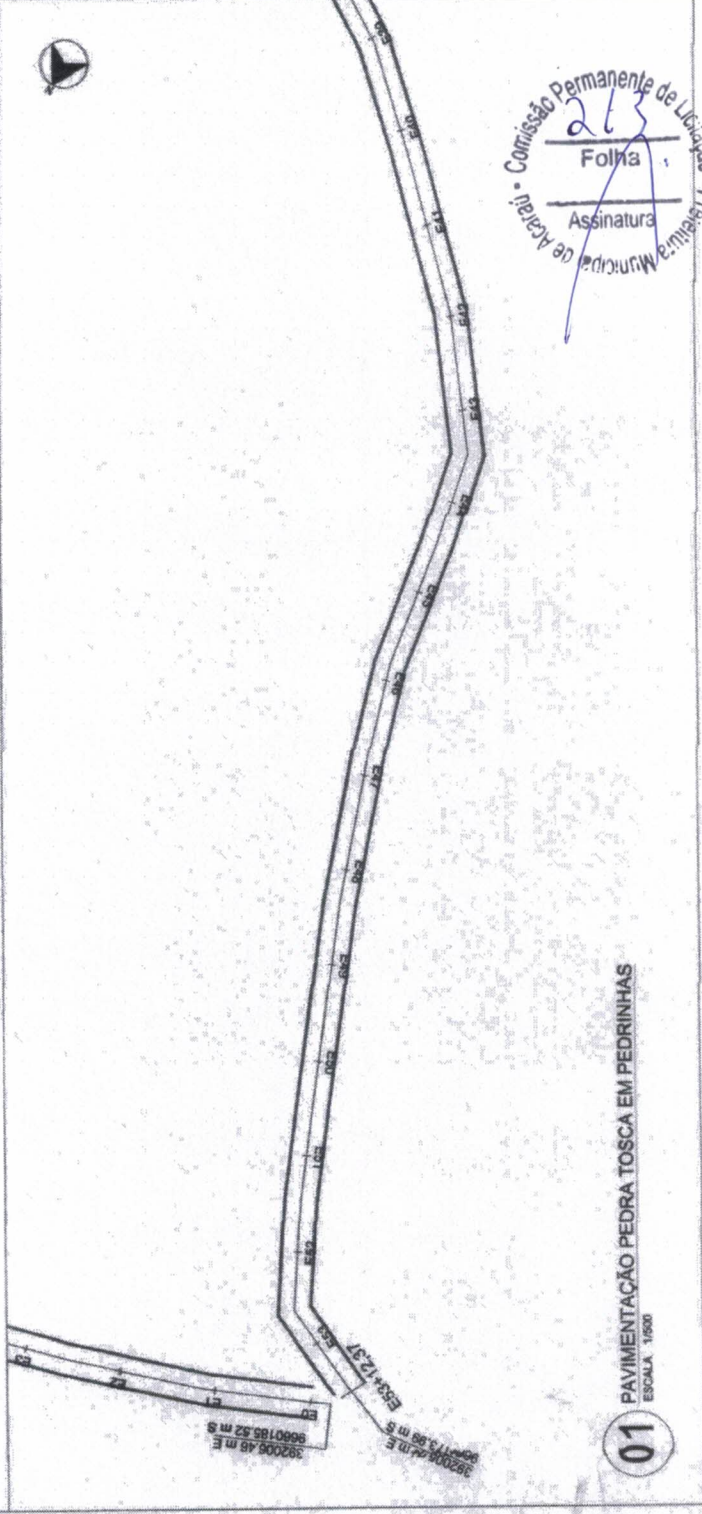
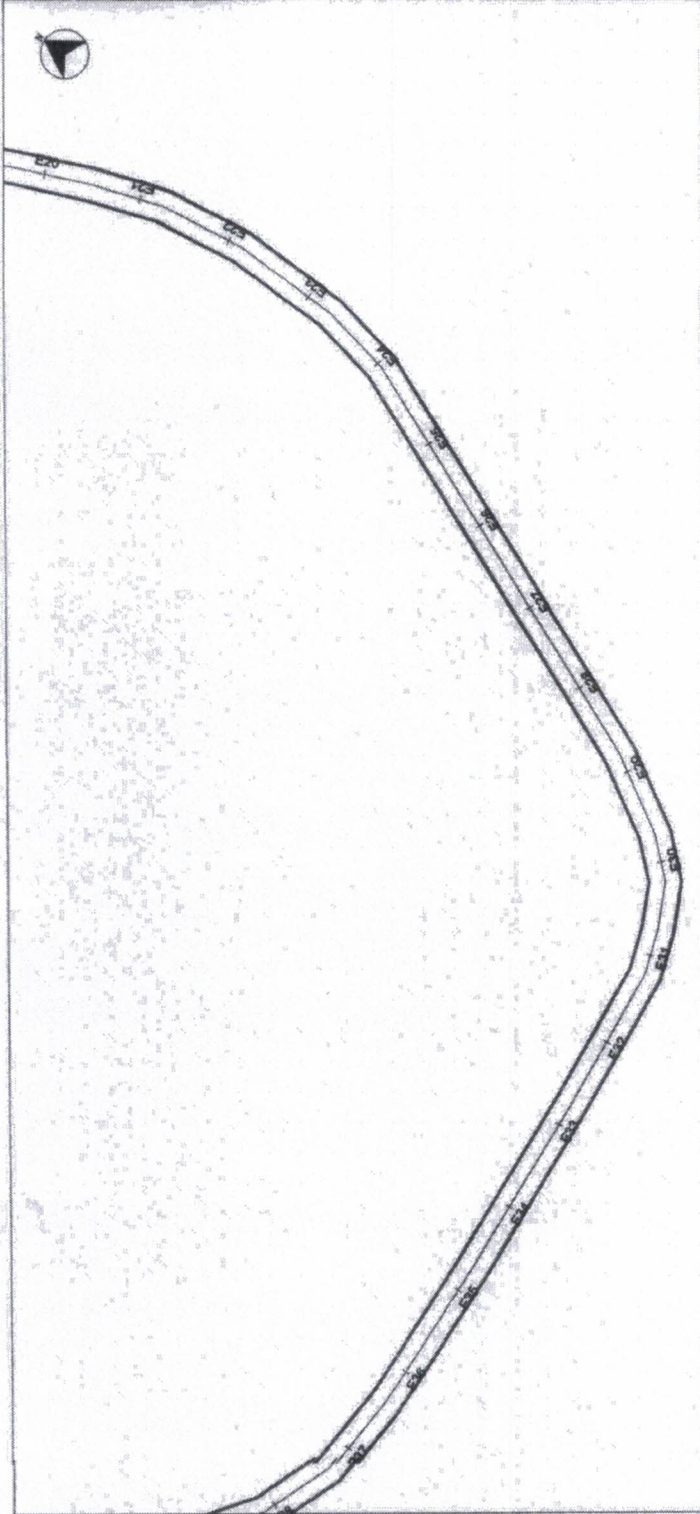

www.de.licenciacao.tras.riocidade.pb.gov.br - 1999/02/27

Antonio *[Signature]* Mendes B. A. Teles
 Engenheiro Civil
 Matr. 062108825-D
 CREA 362503CE

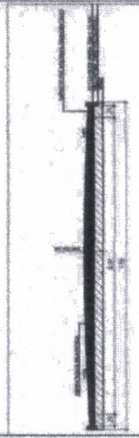

Convenções topográficas:
 [Symbol] contorno [Symbol] pedregoso

Convenções projetadas:
 [Symbol] maciço [Symbol] muro de arrimo [Symbol] muro de contenção

PROJETO	PROJETO DE PAVIMENTAÇÃO DE PEDRA TOSCA EM PEDRINHAS
FECHA	08/12/2013
PROJETADE	ANTONIO MENDES B. A. TELES
PROJETO	PROJETO DE PAVIMENTAÇÃO DE PEDRA TOSCA EM PEDRINHAS
PROJETO	PROJETO DE PAVIMENTAÇÃO DE PEDRA TOSCA EM PEDRINHAS

Comissão Permanente de Licitação - Prefeitura Municipal de Aracati
 Assinatura
 Folha
 2/3

01 PAVIMENTAÇÃO PEDRA TOSCA EM PEDRINHAS
 ESCALA 1:500

392006,48 m E
 9690185,52 m S
 392006,48 m E
 9690185,52 m S

WWW.SOLUÇÕESDESISTEMASDEINFORMÁTICA.COM.BR

Antonio Almeida & A. Teller
 ENGENHEIRO CIVIL
 RPPV 062108825-0
 CREA 362503/CE



Convenções topográficas:

- Contorno
- Ponto cotado

Convenções projetadas:

- Alinhamento da estrada projetada
- Centro da estrada projetada

TÍTULO		PROJETO DE PAVIMENTAÇÃO DE PEDRA TOSCA EM PEDRINHAS	
LOCAL		MUNICÍPIO DE ACRÁZIL	
AUTOR		ANTONIO ALMEIDA & A. TELLER	
PROJETADE		ANTONIO ALMEIDA & A. TELLER	
PROPOSTANTE		COMISSÃO MUNICIPAL DE LICITAÇÃO	
DATA	REVISÃO	FECHA	PROJETO DE PAVIMENTAÇÃO DE PEDRA TOSCA EM PEDRINHAS

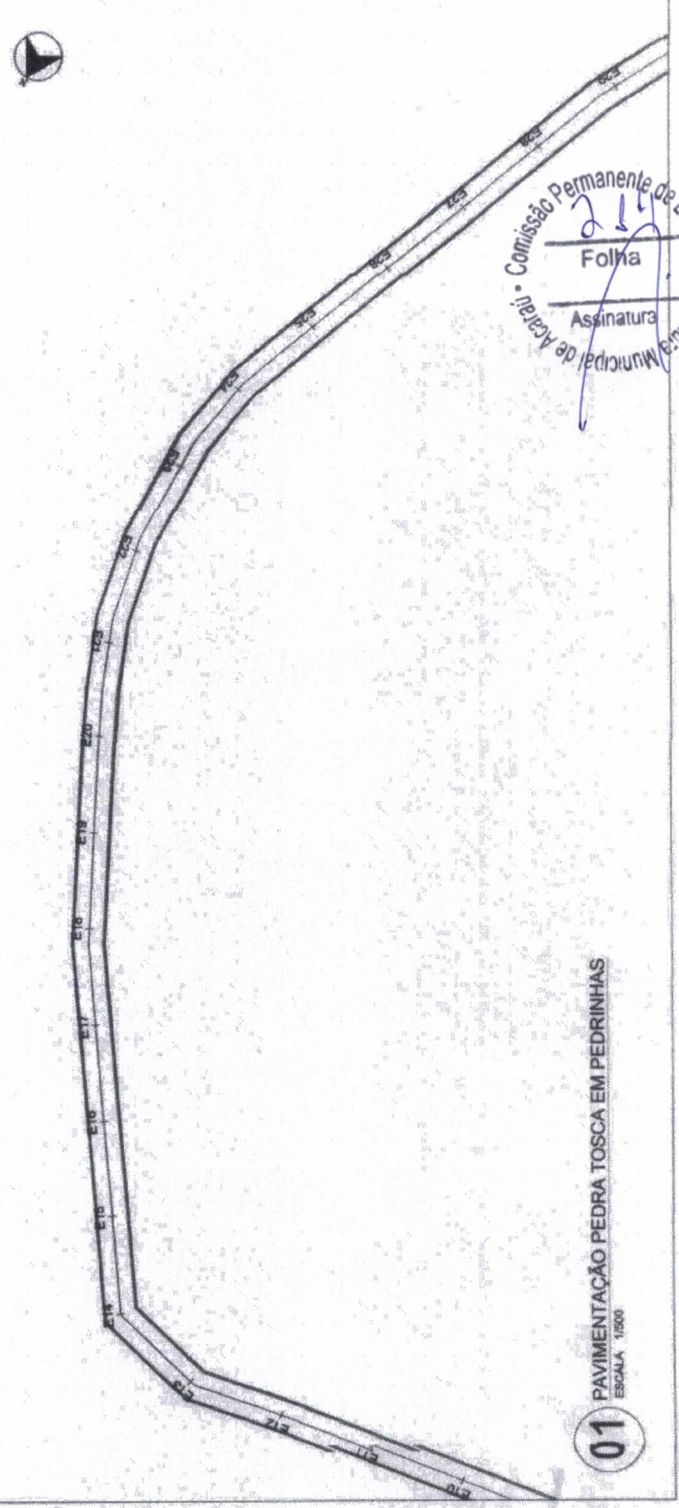
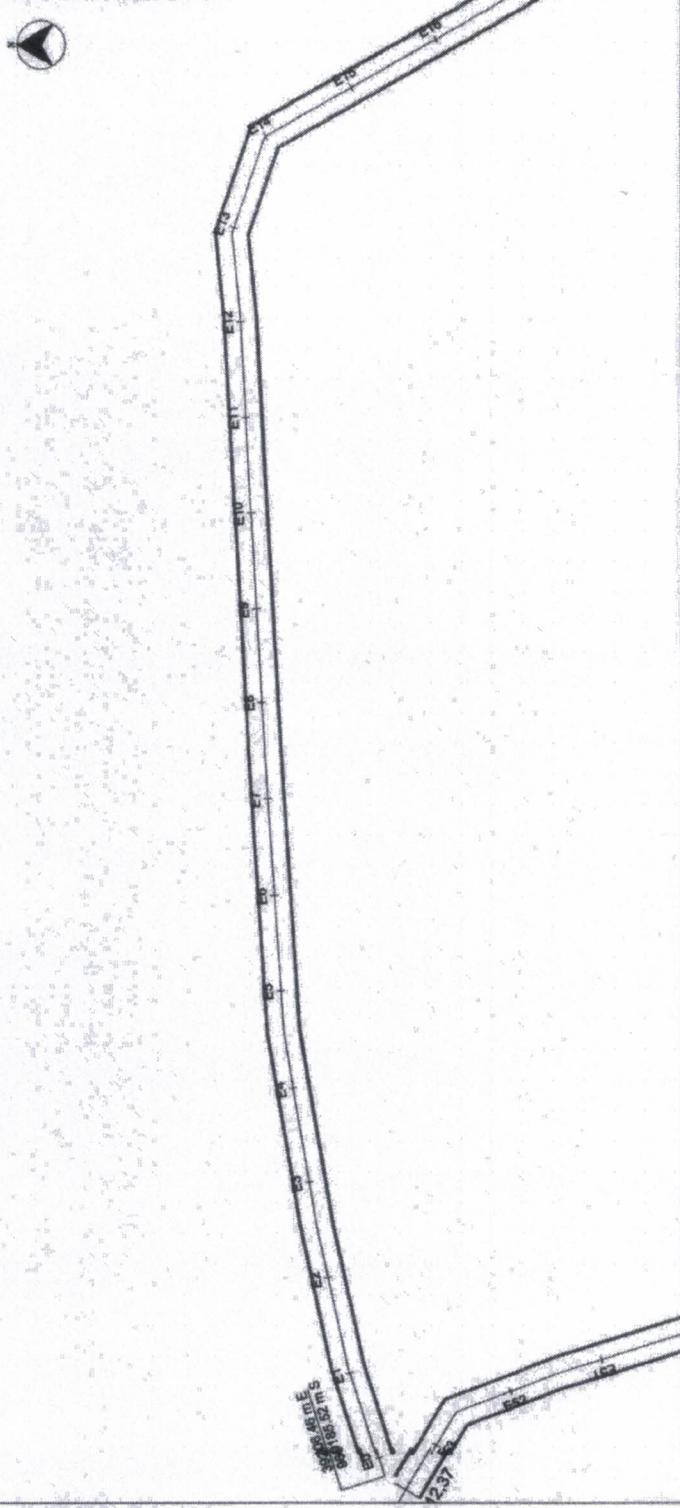

Comissão Permanente de Licitação
 Assinatura
 Folha

01 PAVIMENTAÇÃO PEDRA TOSCA EM PEDRINHAS
 ESCALA: 1:500

Proj. de urbanização dos terrenos do loteamento do bairro - APOQUANEZ

Antonio de Almeida B. A. Teles
Engenheiro Civil
RUA 06210823-0
CREA 362509CE



Convenções topográficas:

- Contorno
- Nota de altura

Convenções projetivas:

- Meio-faixa para a via projetada
- Nota de alinhamento

PROJETO	URBANIZAÇÃO DO LOTEAMENTO DO BAIRRO DO APOQUANEZ	PROJ. DE URBANIZAÇÃO DO LOTEAMENTO DO BAIRRO DO APOQUANEZ	PROJ. DE URBANIZAÇÃO DO LOTEAMENTO DO BAIRRO DO APOQUANEZ
PROJ. DE URBANIZAÇÃO DO LOTEAMENTO DO BAIRRO DO APOQUANEZ	PROJ. DE URBANIZAÇÃO DO LOTEAMENTO DO BAIRRO DO APOQUANEZ	PROJ. DE URBANIZAÇÃO DO LOTEAMENTO DO BAIRRO DO APOQUANEZ	PROJ. DE URBANIZAÇÃO DO LOTEAMENTO DO BAIRRO DO APOQUANEZ
PROJ. DE URBANIZAÇÃO DO LOTEAMENTO DO BAIRRO DO APOQUANEZ	PROJ. DE URBANIZAÇÃO DO LOTEAMENTO DO BAIRRO DO APOQUANEZ	PROJ. DE URBANIZAÇÃO DO LOTEAMENTO DO BAIRRO DO APOQUANEZ	PROJ. DE URBANIZAÇÃO DO LOTEAMENTO DO BAIRRO DO APOQUANEZ
PROJ. DE URBANIZAÇÃO DO LOTEAMENTO DO BAIRRO DO APOQUANEZ	PROJ. DE URBANIZAÇÃO DO LOTEAMENTO DO BAIRRO DO APOQUANEZ	PROJ. DE URBANIZAÇÃO DO LOTEAMENTO DO BAIRRO DO APOQUANEZ	PROJ. DE URBANIZAÇÃO DO LOTEAMENTO DO BAIRRO DO APOQUANEZ

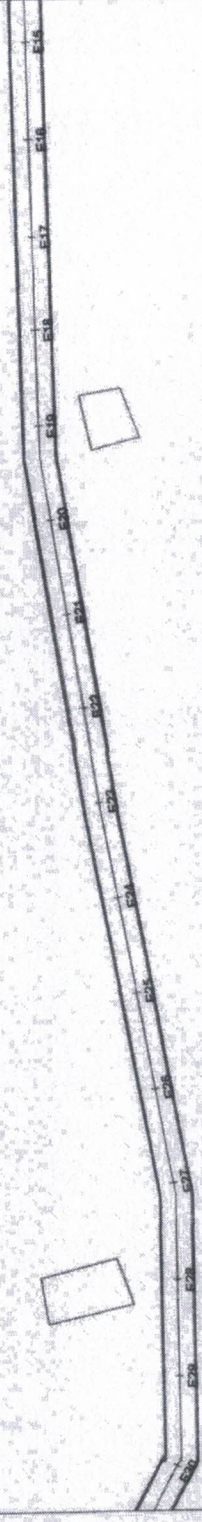

Comissão Permanente de
 255
 Folha
 Assinatura
 Prefeitura Municipal de Acaetê - Comissão Permanente de

01 PAVIMENTAÇÃO PEDRA TOSCA EM CAJUEIRO DO BOI
 ESCALA 1:500

www.pavimentacaovia.com.br

Antônio Carlos Mendes B. A. Teles
Engenheiro Civil
RUA JOSÉ DE ALMEIDA, 100
CELEA 38250100



Convenções topográficas:
 terreno nível médio

Convenções projetivas:
 eixo (dimensões de fora para dentro)
 borda (de fora para dentro)

PROJETO	PROJETO DE PAVIMENTAÇÃO PARA TRÁFICO DE CAMIÃO DO RUA JOSÉ DE ALMEIDA, 100 - CELEA
PROJETA	ANTÔNIO CARLOS MENDES B. A. TELES
PROJETO	PROJETO DE PAVIMENTAÇÃO PARA TRÁFICO DE CAMIÃO DO RUA JOSÉ DE ALMEIDA, 100 - CELEA
PROJETO	PROJETO DE PAVIMENTAÇÃO PARA TRÁFICO DE CAMIÃO DO RUA JOSÉ DE ALMEIDA, 100 - CELEA
PROJETO	PROJETO DE PAVIMENTAÇÃO PARA TRÁFICO DE CAMIÃO DO RUA JOSÉ DE ALMEIDA, 100 - CELEA

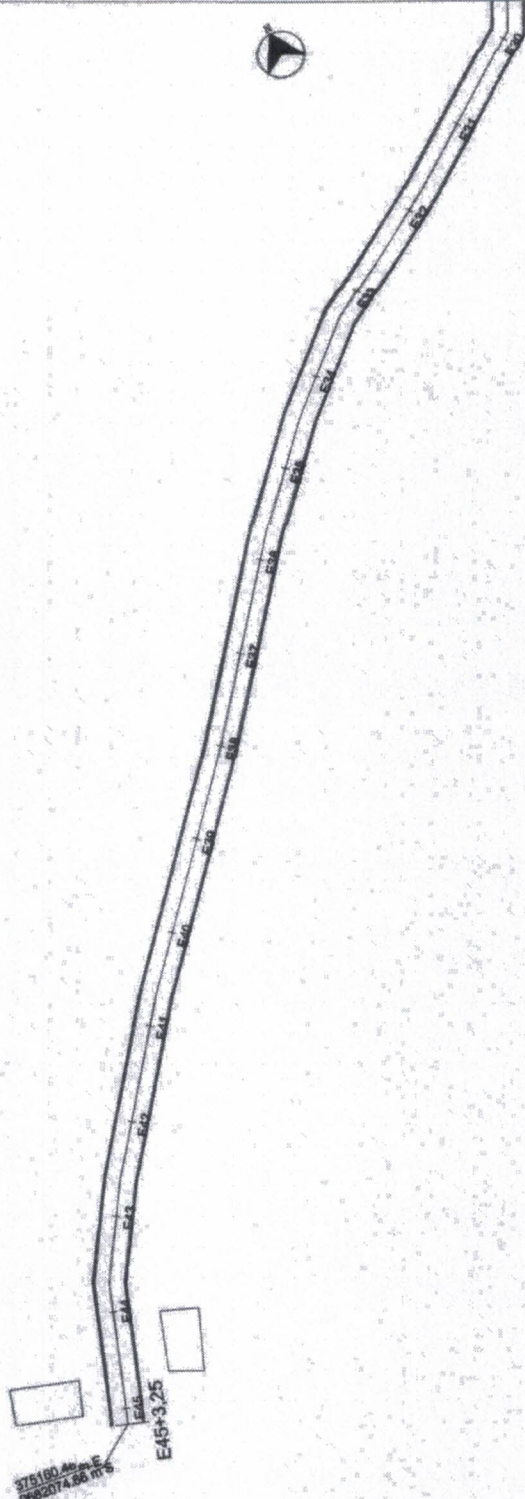

375100,00 m²
9682014,66 m³

Comissão Permanente de Licitação
 226
 Folha
 Assinatura
 Prefeitura Municipal de Acaí

01 PAVIMENTAÇÃO PEDRA TOSCA EM CAJUEIRO DO BOI
 ESCALA: 1/500

PROJETO DE LICITAÇÃO Nº 001/2014 DE 15/03/2014

Antonio Rodrigues B. A. Teles
Engenheiro Civil
RNP/052108825-0
CREA 362503CE



Convenções topográficas:

- atenuação
- muro de arrimo

Convenções projetivas:

- interseção com o terreno
- para o terreno

PROJETO	PROJETO DE LICITAÇÃO Nº 001/2014 DE 15/03/2014
FECHA	15/03/2014
PROJETADEIRO	Antonio Rodrigues B. A. Teles
PROJETADEIRO Nº	RNP/052108825-0
PROJETADEIRO CREA	362503CE
PROJETADEIRO END	
PROJETADEIRO CID	
PROJETADEIRO UF	
PROJETADEIRO PAÍS	

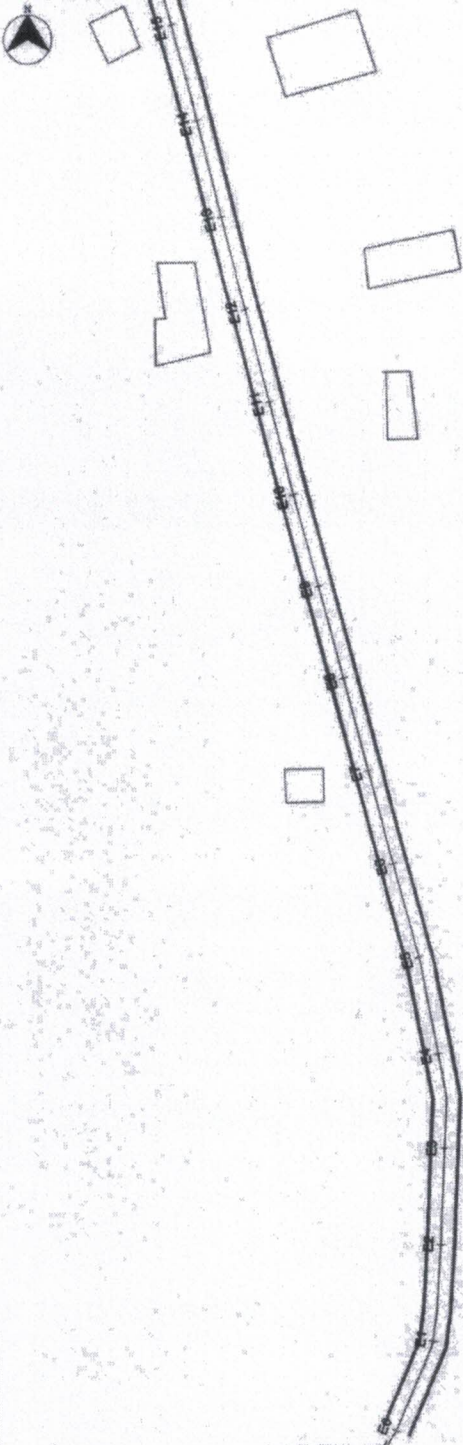

390076.82 m E
9655681.06 m S

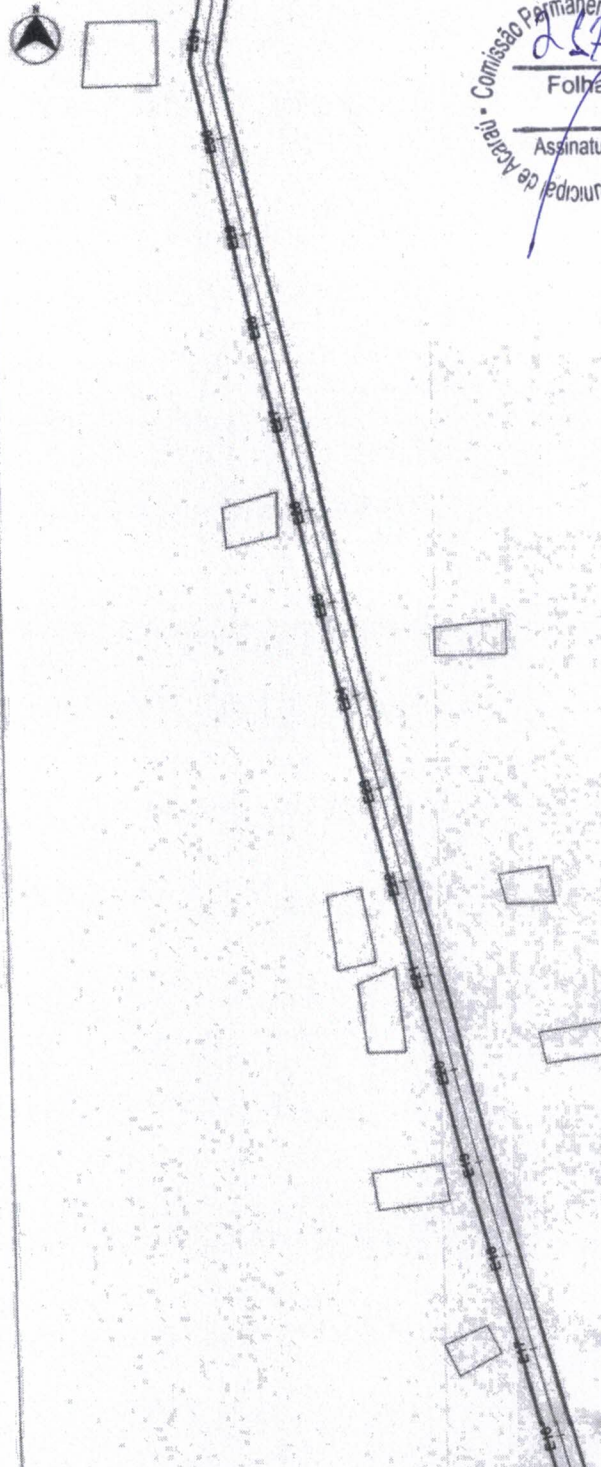

Comissão Permanente de Licitação
 257
 Folha 2
 Assinatura
 Prefeitura Municipal de Acaí

01 PAVIMENTAÇÃO PEDRA TOSCA EM TELHAS
ESCALA 1:500



Antônio Wilson B. A. Teler
ENGENHEIRO CIVIL
RUBR 0631.08823-0
CREA 362503CE

www.licitação.com.br



Convenções topográficas:
Elevação: [Symbol]
Cota: [Symbol]
Ponto de controle: [Symbol]

Convenções projetadas:
Limite da obra: [Symbol]
Limite do terreno: [Symbol]

ITEM	DESCRIÇÃO	UNIDADE	QUANTIDADE	VALOR UNITÁRIO	VALOR TOTAL
RESUMO					
1	PREÇO DE EXECUÇÃO DA OBRA				
2	VALOR DE SERVIÇOS				
3	VALOR DE MANUTENÇÃO E REPARO				
4	VALOR DE TRANSPORTE				
5	VALOR DE INSTALAÇÃO				
6	VALOR DE FORTALECIMENTO				
7	VALOR DE RISCO				
8	VALOR DE OUTROS				
9	VALOR DE IMPOSTOS				
10	VALOR DE DESPESAS FINANCEIRAS				
11	VALOR DE DESPESAS ADMINISTRATIVAS				
12	VALOR DE DESPESAS COMERCIAIS				
13	VALOR DE DESPESAS DE PROJETOS				
14	VALOR DE DESPESAS DE LICENCIAMENTO				
15	VALOR DE DESPESAS DE OUTROS				
16	VALOR DE DESPESAS DE MATERIAIS				
17	VALOR DE DESPESAS DE SERVIÇOS				
18	VALOR DE DESPESAS DE EQUIPAMENTOS				
19	VALOR DE DESPESAS DE MANUTENÇÃO E REPARO				
20	VALOR DE DESPESAS DE TRANSPORTE				
21	VALOR DE DESPESAS DE INSTALAÇÃO				
22	VALOR DE DESPESAS DE FORTALECIMENTO				
23	VALOR DE DESPESAS DE RISCO				
24	VALOR DE DESPESAS DE OUTROS				
25	VALOR DE DESPESAS DE IMPOSTOS				
26	VALOR DE DESPESAS DE DESPESAS FINANCEIRAS				
27	VALOR DE DESPESAS DE DESPESAS ADMINISTRATIVAS				
28	VALOR DE DESPESAS DE DESPESAS COMERCIAIS				
29	VALOR DE DESPESAS DE DESPESAS DE PROJETOS				
30	VALOR DE DESPESAS DE DESPESAS DE LICENCIAMENTO				
31	VALOR DE DESPESAS DE DESPESAS DE OUTROS				
32	VALOR DE DESPESAS DE DESPESAS DE MATERIAIS				
33	VALOR DE DESPESAS DE DESPESAS DE SERVIÇOS				
34	VALOR DE DESPESAS DE DESPESAS DE EQUIPAMENTOS				
35	VALOR DE DESPESAS DE DESPESAS DE MANUTENÇÃO E REPARO				
36	VALOR DE DESPESAS DE DESPESAS DE TRANSPORTE				
37	VALOR DE DESPESAS DE DESPESAS DE INSTALAÇÃO				
38	VALOR DE DESPESAS DE DESPESAS DE FORTALECIMENTO				
39	VALOR DE DESPESAS DE DESPESAS DE RISCO				
40	VALOR DE DESPESAS DE DESPESAS DE OUTROS				
41	VALOR DE DESPESAS DE DESPESAS DE IMPOSTOS				
42	VALOR DE DESPESAS DE DESPESAS DE DESPESAS FINANCEIRAS				
43	VALOR DE DESPESAS DE DESPESAS DE DESPESAS ADMINISTRATIVAS				
44	VALOR DE DESPESAS DE DESPESAS DE DESPESAS COMERCIAIS				
45	VALOR DE DESPESAS DE DESPESAS DE DESPESAS DE PROJETOS				
46	VALOR DE DESPESAS DE DESPESAS DE DESPESAS DE LICENCIAMENTO				
47	VALOR DE DESPESAS DE DESPESAS DE DESPESAS DE OUTROS				
48	VALOR DE DESPESAS DE DESPESAS DE DESPESAS DE MATERIAIS				
49	VALOR DE DESPESAS DE DESPESAS DE DESPESAS DE SERVIÇOS				
50	VALOR DE DESPESAS DE DESPESAS DE DESPESAS DE EQUIPAMENTOS				
51	VALOR DE DESPESAS DE DESPESAS DE DESPESAS DE MANUTENÇÃO E REPARO				
52	VALOR DE DESPESAS DE DESPESAS DE DESPESAS DE TRANSPORTE				
53	VALOR DE DESPESAS DE DESPESAS DE DESPESAS DE INSTALAÇÃO				
54	VALOR DE DESPESAS DE DESPESAS DE DESPESAS DE FORTALECIMENTO				
55	VALOR DE DESPESAS DE DESPESAS DE DESPESAS DE RISCO				
56	VALOR DE DESPESAS DE DESPESAS DE DESPESAS DE OUTROS				
57	VALOR DE DESPESAS DE DESPESAS DE DESPESAS DE IMPOSTOS				
58	VALOR DE DESPESAS DE DESPESAS DE DESPESAS DE DESPESAS FINANCEIRAS				
59	VALOR DE DESPESAS DE DESPESAS DE DESPESAS DE DESPESAS ADMINISTRATIVAS				
60	VALOR DE DESPESAS DE DESPESAS DE DESPESAS DE DESPESAS COMERCIAIS				
61	VALOR DE DESPESAS DE DESPESAS DE DESPESAS DE DESPESAS DE PROJETOS				
62	VALOR DE DESPESAS DE DESPESAS DE DESPESAS DE DESPESAS DE LICENCIAMENTO				
63	VALOR DE DESPESAS DE DESPESAS DE DESPESAS DE DESPESAS DE OUTROS				
64	VALOR DE DESPESAS DE DESPESAS DE DESPESAS DE DESPESAS DE MATERIAIS				
65	VALOR DE DESPESAS DE DESPESAS DE DESPESAS DE DESPESAS DE SERVIÇOS				
66	VALOR DE DESPESAS DE DESPESAS DE DESPESAS DE DESPESAS DE EQUIPAMENTOS				
67	VALOR DE DESPESAS DE DESPESAS DE DESPESAS DE DESPESAS DE MANUTENÇÃO E REPARO				
68	VALOR DE DESPESAS DE DESPESAS DE DESPESAS DE DESPESAS DE TRANSPORTE				
69	VALOR DE DESPESAS DE DESPESAS DE DESPESAS DE DESPESAS DE INSTALAÇÃO				
70	VALOR DE DESPESAS DE DESPESAS DE DESPESAS DE DESPESAS DE FORTALECIMENTO				
71	VALOR DE DESPESAS DE DESPESAS DE DESPESAS DE DESPESAS DE RISCO				
72	VALOR DE DESPESAS DE DESPESAS DE DESPESAS DE DESPESAS DE OUTROS				
73	VALOR DE DESPESAS DE DESPESAS DE DESPESAS DE DESPESAS DE IMPOSTOS				
74	VALOR DE DESPESAS DE DESPESAS DE DESPESAS DE DESPESAS DE DESPESAS FINANCEIRAS				
75	VALOR DE DESPESAS DE DESPESAS DE DESPESAS DE DESPESAS DE DESPESAS ADMINISTRATIVAS				
76	VALOR DE DESPESAS DE DESPESAS DE DESPESAS DE DESPESAS DE DESPESAS COMERCIAIS				
77	VALOR DE DESPESAS DE DESPESAS DE DESPESAS DE DESPESAS DE DESPESAS DE PROJETOS				
78	VALOR DE DESPESAS DE DESPESAS DE DESPESAS DE DESPESAS DE DESPESAS DE LICENCIAMENTO				
79	VALOR DE DESPESAS DE DESPESAS DE DESPESAS DE DESPESAS DE DESPESAS DE OUTROS				
80	VALOR DE DESPESAS DE DESPESAS DE DESPESAS DE DESPESAS DE DESPESAS DE MATERIAIS				
81	VALOR DE DESPESAS DE DESPESAS DE DESPESAS DE DESPESAS DE DESPESAS DE SERVIÇOS				
82	VALOR DE DESPESAS DE DESPESAS DE DESPESAS DE DESPESAS DE DESPESAS DE EQUIPAMENTOS				
83	VALOR DE DESPESAS DE DESPESAS DE DESPESAS DE DESPESAS DE DESPESAS DE MANUTENÇÃO E REPARO				
84	VALOR DE DESPESAS DE DESPESAS DE DESPESAS DE DESPESAS DE DESPESAS DE TRANSPORTE				
85	VALOR DE DESPESAS DE DESPESAS DE DESPESAS DE DESPESAS DE DESPESAS DE INSTALAÇÃO				
86	VALOR DE DESPESAS DE DESPESAS DE DESPESAS DE DESPESAS DE DESPESAS DE FORTALECIMENTO				
87	VALOR DE DESPESAS DE DESPESAS DE DESPESAS DE DESPESAS DE DESPESAS DE RISCO				
88	VALOR DE DESPESAS DE DESPESAS DE DESPESAS DE DESPESAS DE DESPESAS DE OUTROS				
89	VALOR DE DESPESAS DE DESPESAS DE DESPESAS DE DESPESAS DE DESPESAS DE IMPOSTOS				
90	VALOR DE DESPESAS DE DESPESAS DE DESPESAS DE DESPESAS DE DESPESAS DE DESPESAS FINANCEIRAS				
91	VALOR DE DESPESAS DE DESPESAS DE DESPESAS DE DESPESAS DE DESPESAS DE DESPESAS ADMINISTRATIVAS				
92	VALOR DE DESPESAS DE DESPESAS DE DESPESAS DE DESPESAS DE DESPESAS DE DESPESAS COMERCIAIS				
93	VALOR DE DESPESAS DE DESPESAS DE DESPESAS DE DESPESAS DE DESPESAS DE DESPESAS DE PROJETOS				
94	VALOR DE DESPESAS DE DESPESAS DE DESPESAS DE DESPESAS DE DESPESAS DE DESPESAS DE LICENCIAMENTO				
95	VALOR DE DESPESAS DE DESPESAS DE DESPESAS DE DESPESAS DE DESPESAS DE DESPESAS DE OUTROS				
96	VALOR DE DESPESAS DE DESPESAS DE DESPESAS DE DESPESAS DE DESPESAS DE DESPESAS DE MATERIAIS				
97	VALOR DE DESPESAS DE DESPESAS DE DESPESAS DE DESPESAS DE DESPESAS DE DESPESAS DE SERVIÇOS				
98	VALOR DE DESPESAS DE DESPESAS DE DESPESAS DE DESPESAS DE DESPESAS DE DESPESAS DE EQUIPAMENTOS				
99	VALOR DE DESPESAS DE DESPESAS DE DESPESAS DE DESPESAS DE DESPESAS DE DESPESAS DE MANUTENÇÃO E REPARO				
100	VALOR DE DESPESAS DE DESPESAS DE DESPESAS DE DESPESAS DE DESPESAS DE DESPESAS DE TRANSPORTE				

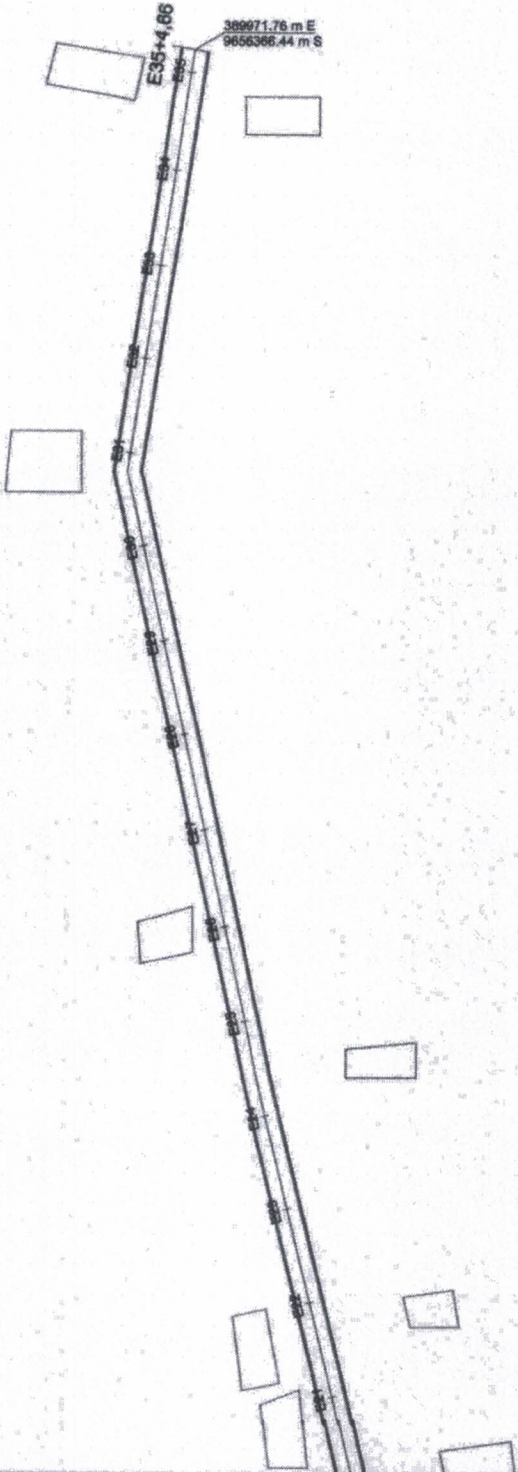

Comissão Permanente de Licitação
Municipal de Acaí - Prefeitura
Assinatura
Folha

01 PAVIMENTAÇÃO PEDRA TOSCA EM TELHAS
ESCALA: 1:500

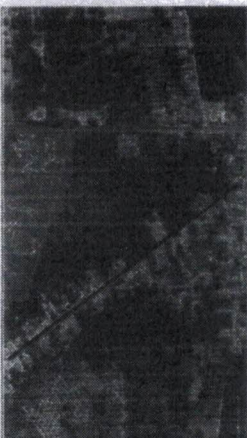
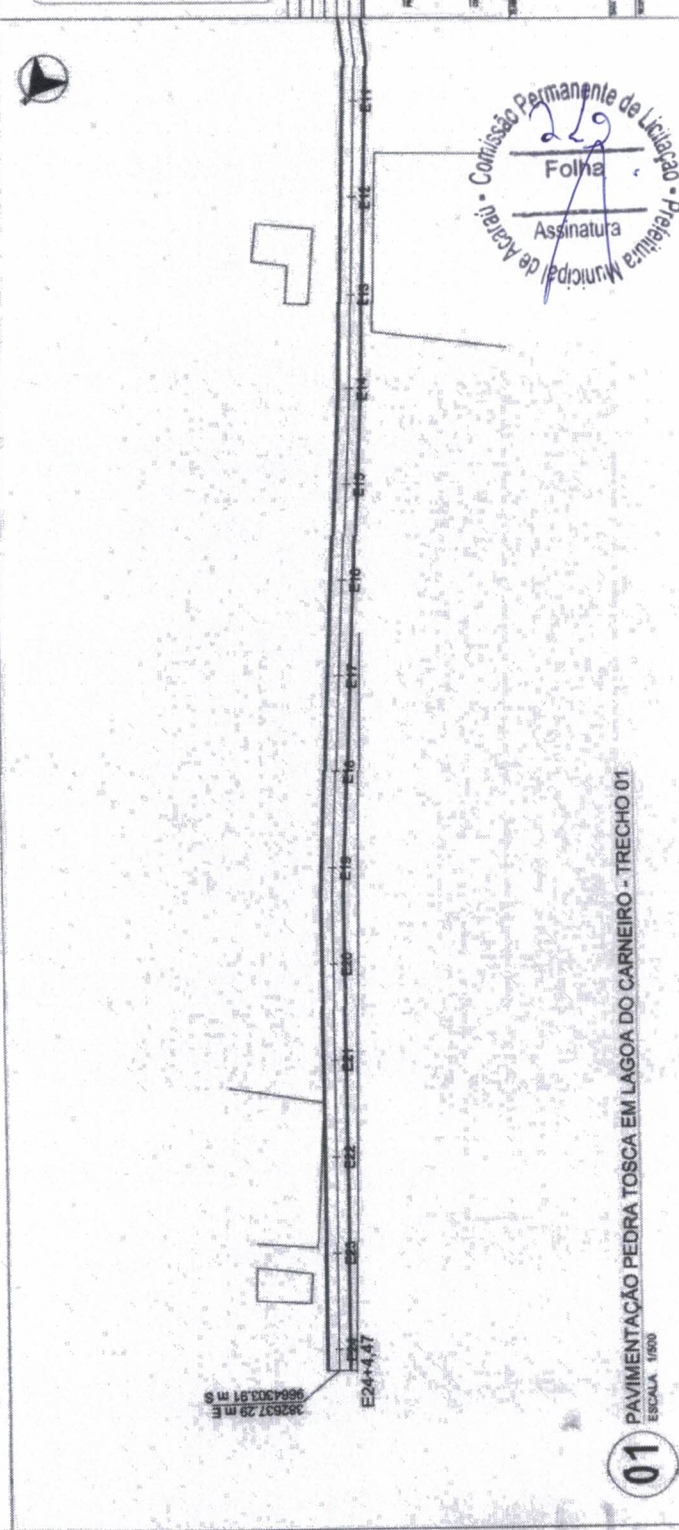
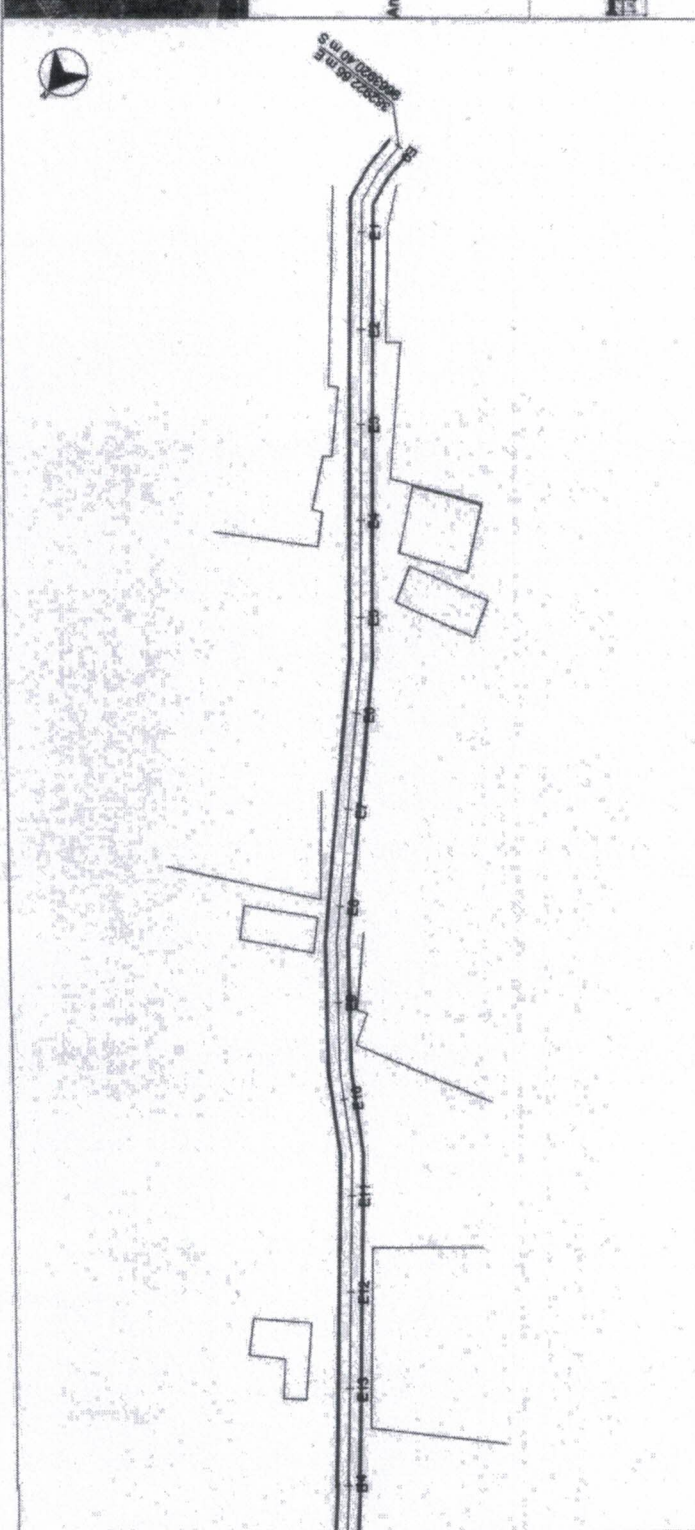

MEMO DE CONSULTA DOS SERVIÇOS DE ENGENHARIA - PLANIMETRIA

Antônio Albuquerque B. A. Teles
ENGENHEIRO CIVIL
PROFº 05310825-D
CREA 362503CE

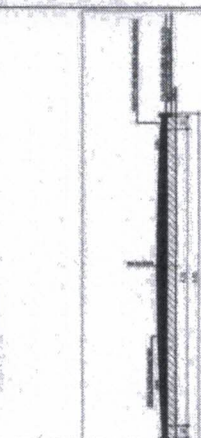

Convenções topográficas
— — — — — terreno
= = = = = muro
- - - - - nível médio do mar

Convenções projetivas
— — — — — terreno
= = = = = muro
- - - - - nível médio do mar

INFORMAÇÕES GERAIS		SÍMBOLOS	
PROJETO	PROJETO DE PAVIMENTAÇÃO DE PEDRA TOSCA EM LAGOA DO CARNEIRO	PROJETO	PROJETO DE PAVIMENTAÇÃO DE PEDRA TOSCA EM LAGOA DO CARNEIRO
PLANO	PLANO DE PAVIMENTAÇÃO DE PEDRA TOSCA EM LAGOA DO CARNEIRO	PROJETO	PROJETO DE PAVIMENTAÇÃO DE PEDRA TOSCA EM LAGOA DO CARNEIRO
FECHA	LAGOA DO CARNEIRO - TRECHO 01	PROJETO	PROJETO DE PAVIMENTAÇÃO DE PEDRA TOSCA EM LAGOA DO CARNEIRO
PROFESSOR	ANTÔNIO ALBUQUERQUE B. A. TELES	PROJETO	PROJETO DE PAVIMENTAÇÃO DE PEDRA TOSCA EM LAGOA DO CARNEIRO

Assinatura
229
Comissão Permanente de Licitação - Prefeitura Municipal de Acarái

01 PAVIMENTAÇÃO PEDRA TOSCA EM LAGOA DO CARNEIRO - TRECHO 01
ESCALA 1:500

382697,29 m E
9664309,91 m S
E24+4.47



www.escademiabrasil.com.br - Rua São João, 100 - Centro - Curitiba - Paraná

Antonio **Machado** B. A. Teller
Engenheiro CIVIL
RUB/062108225-0
CREA 367503CE

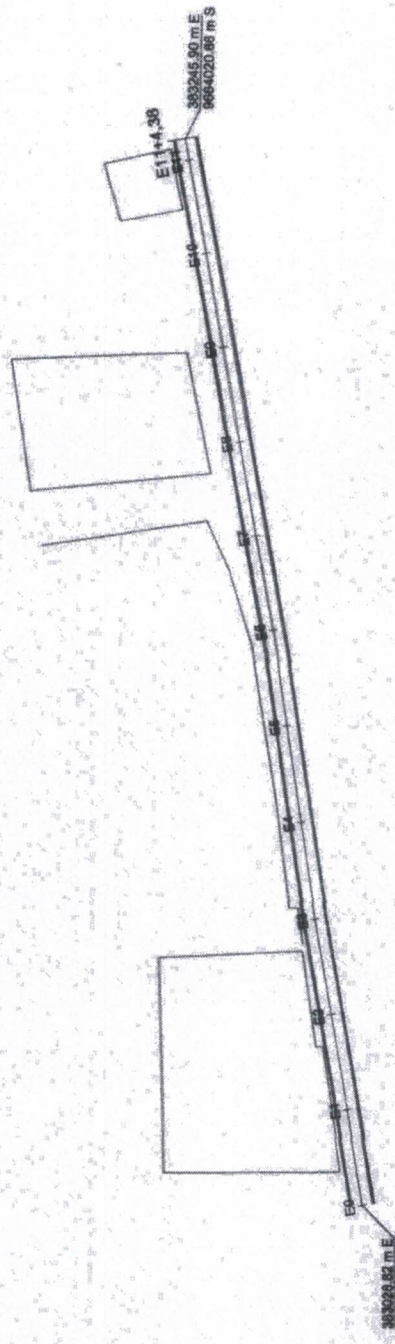

Convenções tipográficas:

□ arestas
▬ meio-fio

Convenções gráficas:

→ alar e início de obra
→ alar e término

DATA	DESCRIÇÃO	PROJETADO	REVISADO

Comissão Permanente de Licitação
Municipal de Curitiba
Assinatura
Folha 22
Prestador de Serviços

01 PAVIMENTAÇÃO PEDRA TOSCA EM LAGOA DO CARNEIRO - TRECHO 02
ESCALA 1:500

EMPRESA	CHARRAS ENGENHARIA
PROJETO	PROJETO DE PAVIMENTAÇÃO PEDRA TOSCA EM LAGOA DO CARNEIRO
CLIENTE	LAGOA DO CARNEIRO - MUNICÍPIO DE CURITIBA - PARANÁ
CONTRATO	30.515 - CONTRATO 1.515 - CANCELADO 1.515
CADASTRO	PROJETO 10000000000000000000
PROJETO	PROJETO 10000000000000000000
FECHA	01/10/2009
FECHA	01/10/2009
FECHA	01/10/2009

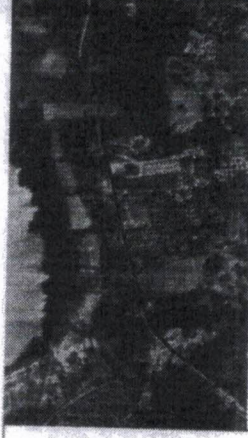

MAPA DE LOCALIZAÇÃO DO TRÁFEGO EM LAGOA DANTAS - AMBAZATE

Antonio Rodrigues B. A. Teles
ENGENHEIRO CIVIL
RUA 052108235-0
CREA 352503CE

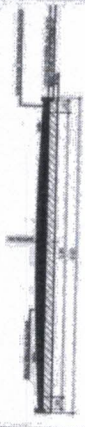

Condições topográficas: atenuado normal

Condições projeto: para asfalto para concreto

para asfalto: para concreto:

PROJETO	PROJETO DE PAVIMENTAÇÃO DE PEDRA TOSCA EM LAGOA DANTAS - AMBAZATE
PROJ. Nº	PROJ. Nº 052108235-0
PROJ. DATA	PROJ. DATA 05/12/2010
PROJ. LOCAL	PROJ. LOCAL AMBAZATE - RJ
PROJ. CLIENTE	PROJ. CLIENTE COMISSÃO PERMANENTE DE LAGOA DANTAS
PROJ. ESCALA	PROJ. ESCALA 1:500
PROJ. FOLHA	PROJ. FOLHA 01
PROJ. QUANTIDADE	PROJ. QUANTIDADE 01



390109,28 m E
9673652,80 m S

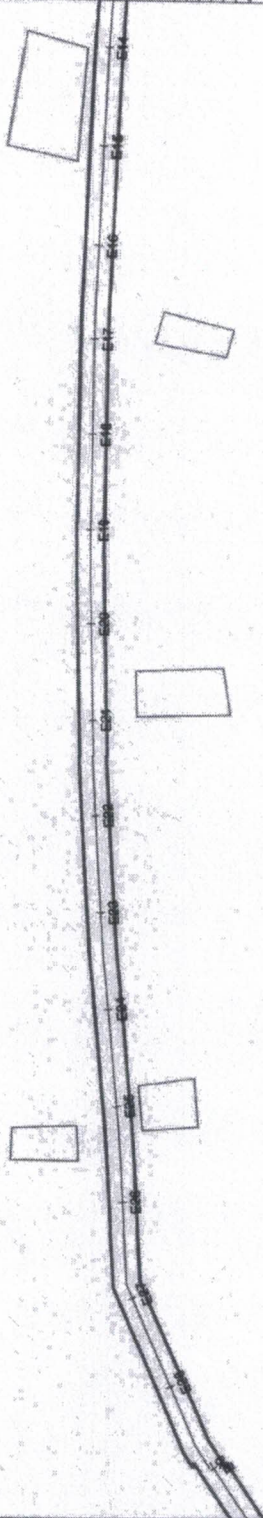
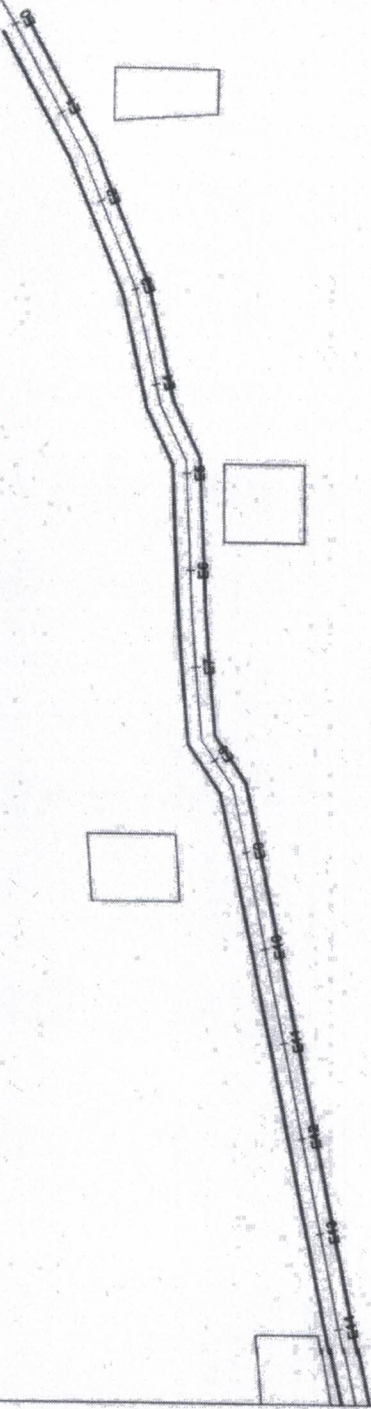

Comissão Permanente de Lagoa Dantas - Ambaré

Folha

Assinatura

01 PAVIMENTAÇÃO PEDRA TOSCA EM LAGOA DANTAS
ESCALA 1:500



www.institutoarc.com.br/revista/arc-arquitetura

Antonio Vinícius B. A. Teles
 ENGENHEIRO CIVIL
 RFP/052108825-0
 CRCA 362503CE

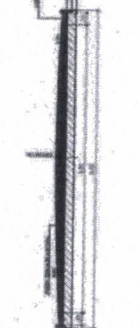

Condições topográficas:

desnível nível plano

Condições projeto:

sem equipamento de transporte com equipamento de transporte

DATA	FEITO	LABORADO	REVISADO

PROJETO DE PAVIMENTAÇÃO PEDARA TOSCA EM LAGOA DANTAS - ACARAÚ

PROJETO DE PAVIMENTAÇÃO PEDARA TOSCA EM LAGOA DANTAS - ACARAÚ

PROJETO DE PAVIMENTAÇÃO PEDARA TOSCA EM LAGOA DANTAS - ACARAÚ

PROJETO DE PAVIMENTAÇÃO PEDARA TOSCA EM LAGOA DANTAS - ACARAÚ

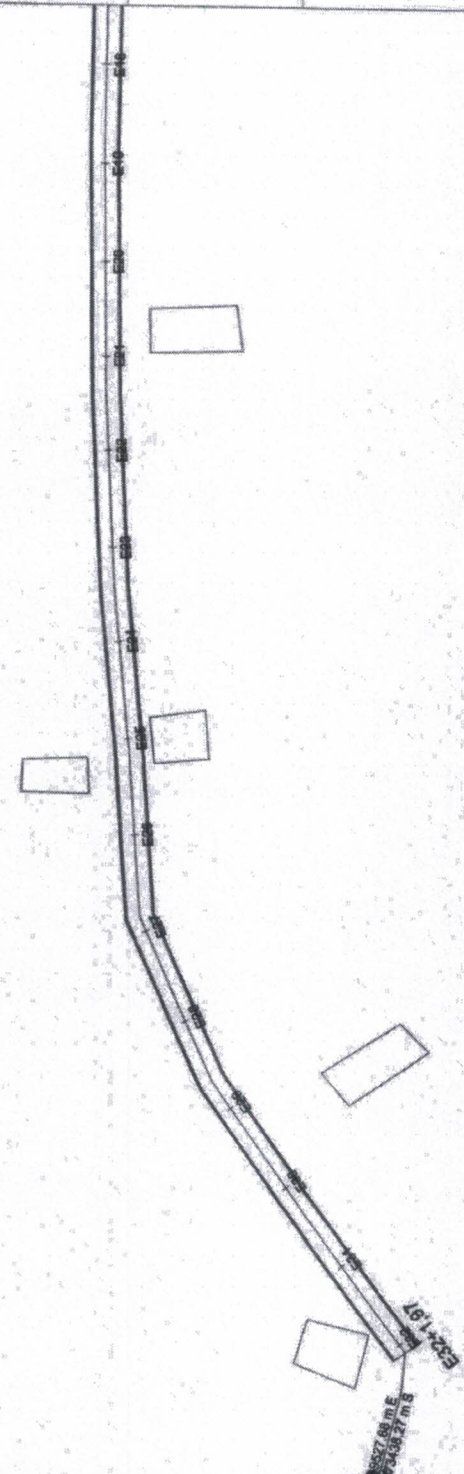

Comissão Permanente de Licitação
 Prefeitura Municipal de Acaraú

Folha

Assinatura

01 PAVIMENTAÇÃO PEDRA TOSCA EM LAGOA DANTAS
 ESCALA 1:500

ANEXO IV

MODELOS DE DECLARAÇÃO QUE NÃO EMPREGA MENOR

DECLARAÇÃO

(NOMINA E QUALIFICA O FORNECEDOR), DECLARA, para os devidos fins de direito, especialmente para fins de prova em processo licitatório nº _____, junto ao Município de ACARAÚ/CE, que, em cumprimento ao estabelecido na Lei Federal Nº 9.854, de 27/10/1999, publicada no D. O. U. de 28/10/1999, e ao Inciso ____III, do Artigo 7º, da Constituição Federal, não emprega menores de 18 (dezoito) anos em trabalho noturno, perigoso ou insalubre, nem emprega menores de 16 (dezesseis) anos em trabalho algum, salvo na condição de aprendiz, a partir de 14 (quatorze) anos.

Pelo que, por ser a expressão da verdade, firma a presente, sob as penas da Lei.

.....,/...../.....

DECLARANTE

ANEXO V

DECLARAÇÃO DE CONCORDÂNCIA COM OS TERMOS DO EDITAL

DECLARAÇÃO

(NOMINA E QUALIFICA O FORNECEDOR), DECLARA, para os devidos fins de direito, especialmente para fins de prova em processo licitatório, junto ao Município de ACARAÚ/CE, Estado do Ceará, que concorda integralmente com os termos deste edital e seus anexos.

Pelo que, por ser a expressão da verdade, firma a presente, sob as penas da Lei.

.....,/...../.....

DECLARANTE

ANEXO VI

DECLARAÇÃO DA INEXISTÊNCIA DE SUPERVENIÊNCIA DE FATO IMPEDITIVO

DECLARAÇÃO

(NOMINA E QUALIFICA O FORNECEDOR), DECLARA, para os devidos fins de direito, especialmente para fins de prova em processo licitatório, junto ao Município de ACARAÚ/CE, Estado do Ceará, que não existe superveniência de fato impeditivo da habilitação ou redução na sua capacidade financeira que venha a afetar as exigências contidas no edital.

Pelo que, por ser a expressão da verdade, firma a presente, sob as penas da Lei.

.....,/...../.....

DECLARANTE

ANEXO VII

DECLARAÇÃO DE RESPONSABILIDADE TÉCNICA

DECLARAÇÃO

DECLARAMOS, para todos os fins e sob as penas da lei que:

I – Serão responsáveis técnicos pelos serviços objeto do certame em referência, os profissionais abaixo relacionados e que essa indicação está em consonância com as Resoluções do CONFEA – Conselho Federal de Engenharia Arquitetura e Agronomia.

II – Esses profissionais pertencem ao nosso quadro técnico de profissionais permanentes, tudo de acordo com as leis trabalhistas vigentes, e que nenhum deles é responsável técnico de outra empresa participante da licitação.

Nome:

Especialidade:

Assinatura do Responsável Técnico:

CREA nº

Data de Registro:

Nome:

Especialidade:

Assinatura do Responsável Técnico:

CREA nº

Data de Registro:

.....,/...../.....

DECLARANTE