

2 CORTE GABINETE - PAVIMENTO TÉRREO
ESCALA 1/20

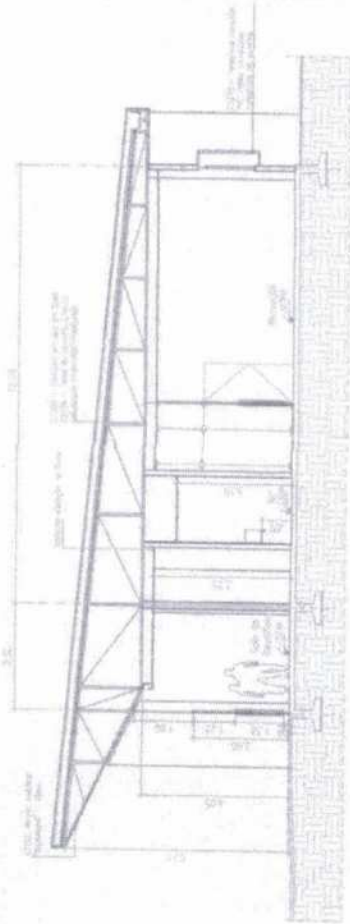

3 CORTE GABINETE - PAVIMENTO TÉRREO
ESCALA 1/20

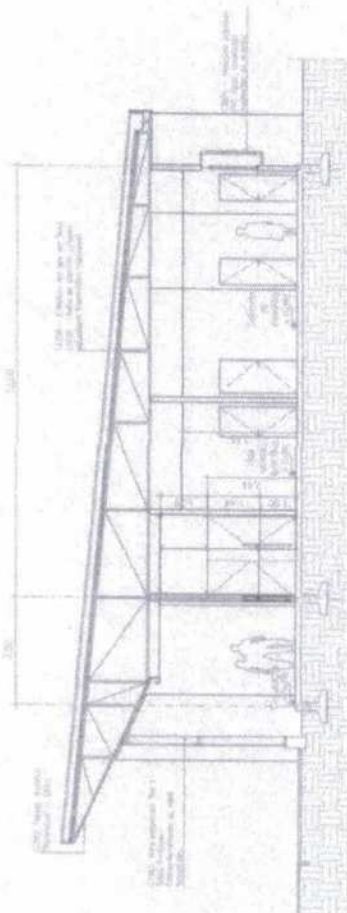

4 CORTE GABINETE - PAVIMENTO TÉRREO
ESCALA 1/20

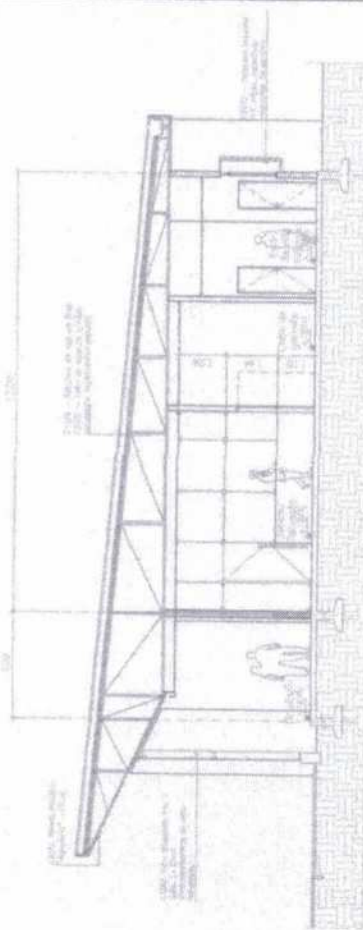

5 CORTE GABINETE - PAVIMENTO TÉRREO
ESCALA 1/20

GOVERNO MUNICIPAL DE ACARAÚ
Secretaria de Infraestrutura

PROJETO ARQUITETÔNICO

ESCALA: 1/20

PROFESSORA MUNICIPAL DE ACARAÚ

09/10

CORTES - GABINETE

Comissão Permanente de Licitação

36h

Folha

Assinatura

Profe(a) Municipal de Acaraú

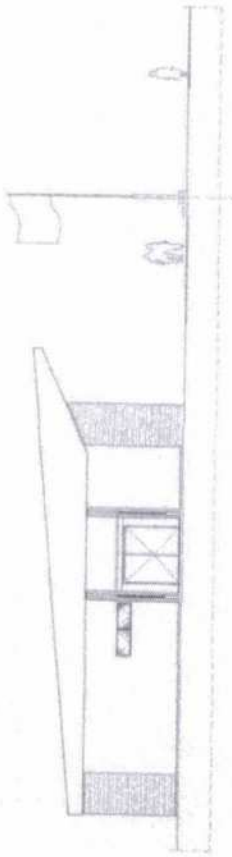

2 VISTA LATERAL - BLOCO

ESCALA 1/50

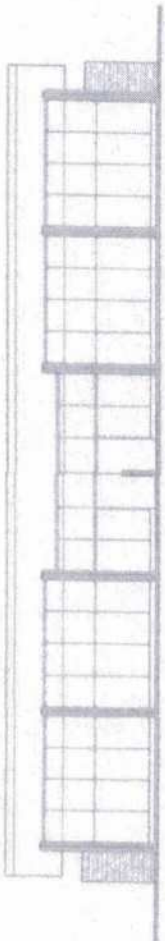

1 VISTA FRONTAL - BLOCO

ESCALA 1/50

FELIPE ANDRADE SIMÃO
ENGENHEIRO CIVIL

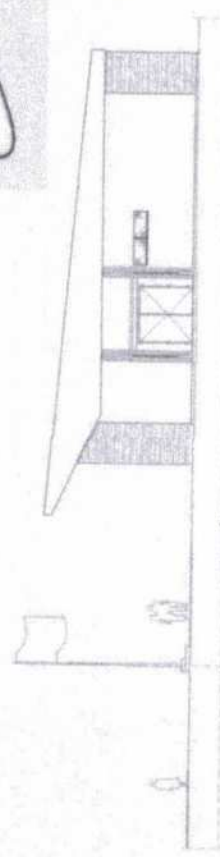

4 VISTA LATERAL - GABINETE

ESCALA 1/50

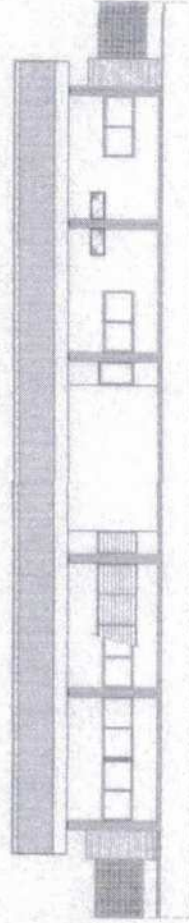

3 VISTA FRONTAL - GABINETE

ESCALA 1/50

Governo Municipal de Acauã
Secretaria de Infraestrutura

PROJETO ARQUITETÔNICO

ALUNO	PROFESSOR (MUNICÍPIO DE ACAUÃ)	DATA
		10/10
TÍTULO DA PROVA: PROJETO DE ESCOLAS MUNICIPAIS		

Comissão Permanente de Licitação
365
Folha
Assinatura
Municipal de Acauã

Governo Municipal de Acaará
Secretaria de Infraestrutura

PROJETO ARQUITETÔNICO

PROJETO	01/00
CLIENTE	PREFEITURA MUNICIPAL DE ACAARÁ
PROFESSOR	IMPLANTACAO

FELIPE ANDRADE SARANA
ENGENHEIRO CIVIL



Comissão Permanente de Licitação
Municipal de Acaará

266
Folha
Assinatura

1 IMPLANTACAO

escala 1:50

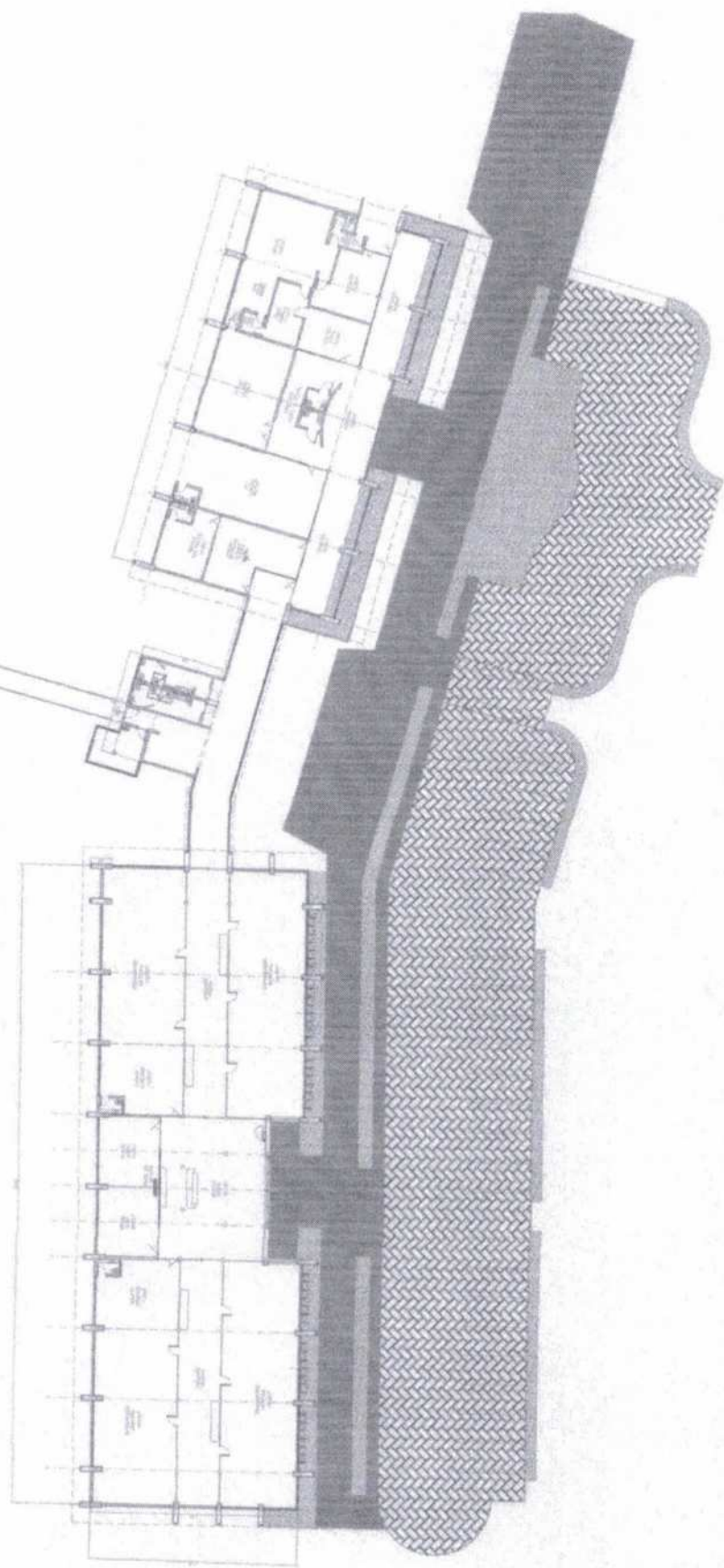
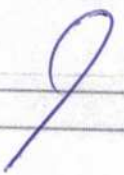

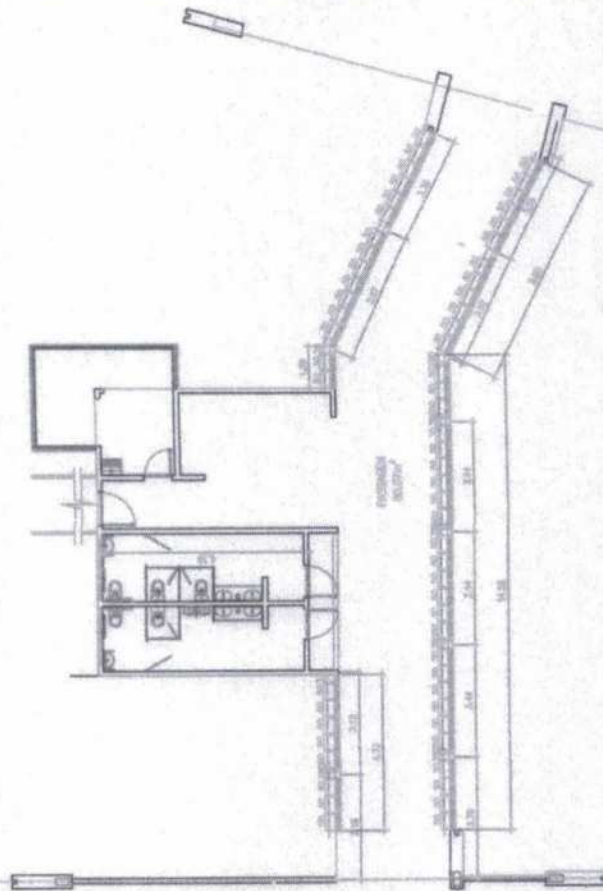
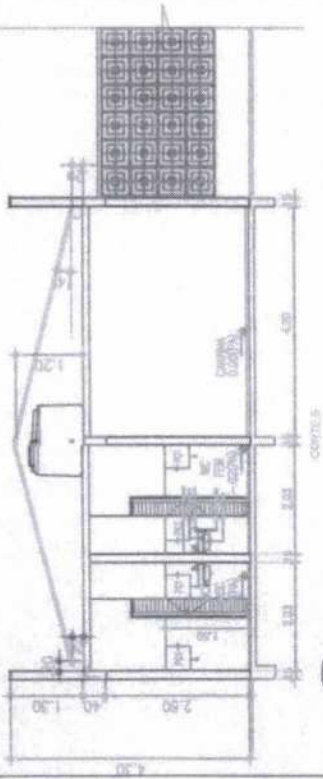
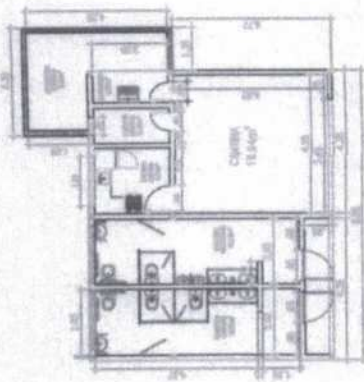
Prefeitura Municipal de Acaetê Rua: ... CEP: ...		Prefeitura Municipal de Acaetê Rua: ... CEP: ...	
Comissão Permanente de Licitação Nº 362 Folha Assinatura		Comissão Permanente de Licitação Nº 362 Folha Assinatura	

Comissão Permanente de Licitação
 Nº 362
 Folha
 Assinatura



2 VISTA - PAVIMENTO TÉRREO

ESCALA 1/50

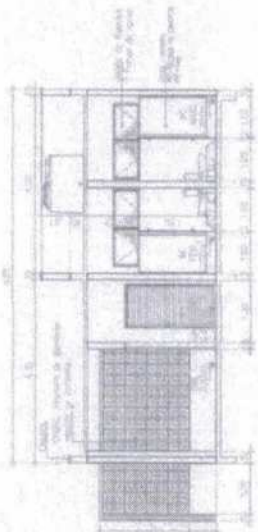
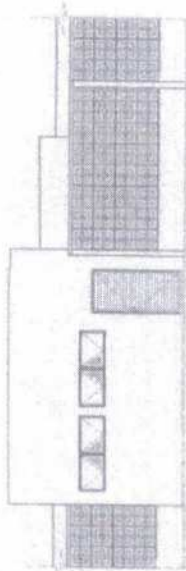

3 CORTE - PAVIMENTO TERREO

ESCALA 1/50

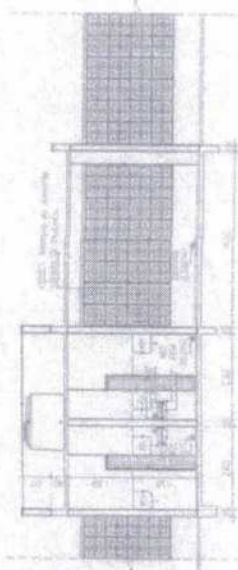

Governo Municipal de Acaracá
 Secretaria de Infraestrutura

PROJETO ARQUITETÔNICO
 OBRA: REFEITÓRIO MUNICIPAL DE ACARACÁ
 DATA: 02/03
 COORDENADOR: CORTES F. VESTAL - GASTHA

FELPE ANDRÉZ SAMPA
 ENGENHEIRO CIVIL

Comissão Permanente de Licitação
 368
 Folha
 Assinatura
 Prefeitura Municipal de Acaracá

NOREST ENGENHARIA
 Engenharia por Estruturas e Projeto

GENÉRICO: OBRAS DE REFORMA - LUZES
 OBJETIVO: PUNTA BANDA, CAIXÃO DE CARGAS E QUANTIA TIPOS

PROJETO: []
 DATA: []
 AUTORIZADO: []
 PROJETADO: []

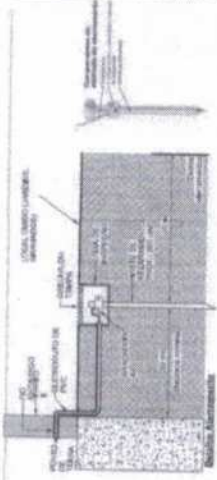

Lista de Materiais - Estruturas

Quantidade	Descrição	Unidade
100	...	m
50	...	m
20	...	m
10	...	m
5	...	m
2	...	m
1	...	m

Lista de Materiais - Complementares

Quantidade	Descrição	Unidade
100	...	m
50	...	m
20	...	m
10	...	m
5	...	m
2	...	m
1	...	m

Notas Gerais

1. O projeto foi elaborado de acordo com as normas vigentes e as especificações do projeto.

2. O projeto foi elaborado de acordo com as normas vigentes e as especificações do projeto.

3. O projeto foi elaborado de acordo com as normas vigentes e as especificações do projeto.

Relatório de Materiais

Quantidade	Descrição	Unidade
100	...	m
50	...	m
20	...	m
10	...	m
5	...	m
2	...	m
1	...	m

Relatório de Materiais

Quantidade	Descrição	Unidade
100	...	m
50	...	m
20	...	m
10	...	m
5	...	m
2	...	m
1	...	m

Relatório de Materiais

Quantidade	Descrição	Unidade
100	...	m
50	...	m
20	...	m
10	...	m
5	...	m
2	...	m
1	...	m

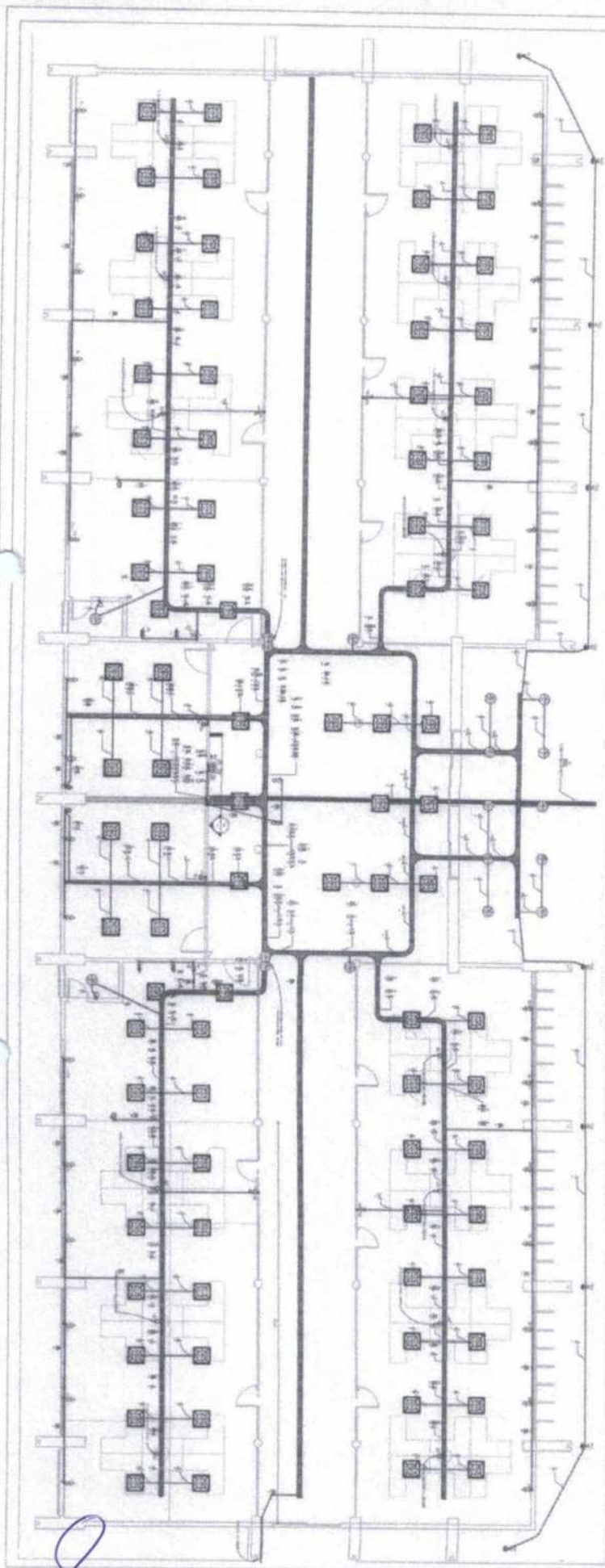

PROPOSTA Nº: _____
 VALOR: R\$ _____
 DATA: _____
 ASSINATURA: _____
 RUA: _____ Nº: _____
 CEP: _____

Item	Descrição	Quantidade	Valor Unitário	Valor Total
1
2
3
4
5
6
7
8
9
10
11
12
13
14
15
16
17
18
19
20
21
22
23
24
25
26
27
28
29
30
31
32
33
34
35
36
37
38
39
40
41
42
43
44
45
46
47
48
49
50
51
52
53
54
55
56
57
58
59
60
61
62
63
64
65
66
67
68
69
70
71
72
73
74
75
76
77
78
79
80
81
82
83
84
85
86
87
88
89
90
91
92
93
94
95
96
97
98
99
100

Item	Descrição	Quantidade	Valor Unitário	Valor Total
1
2
3
4
5
6
7
8
9
10
11
12
13
14
15
16
17
18
19
20
21
22
23
24
25
26
27
28
29
30
31
32
33
34
35
36
37
38
39
40
41
42
43
44
45
46
47
48
49
50
51
52
53
54
55
56
57
58
59
60
61
62
63
64
65
66
67
68
69
70
71
72
73
74
75
76
77
78
79
80
81
82
83
84
85
86
87
88
89
90
91
92
93
94
95
96
97
98
99
100

Forma do pavimento NIVEL 000

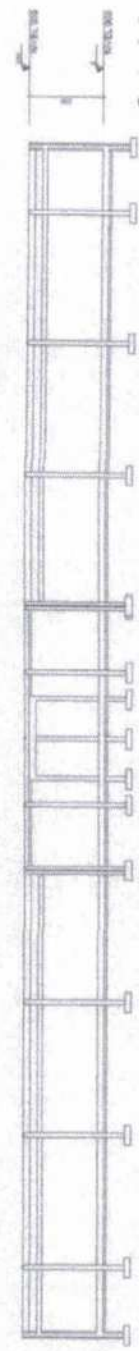
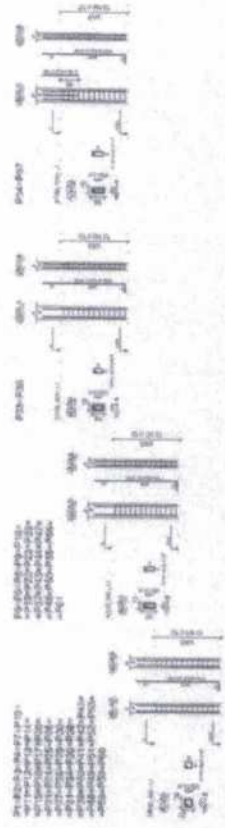
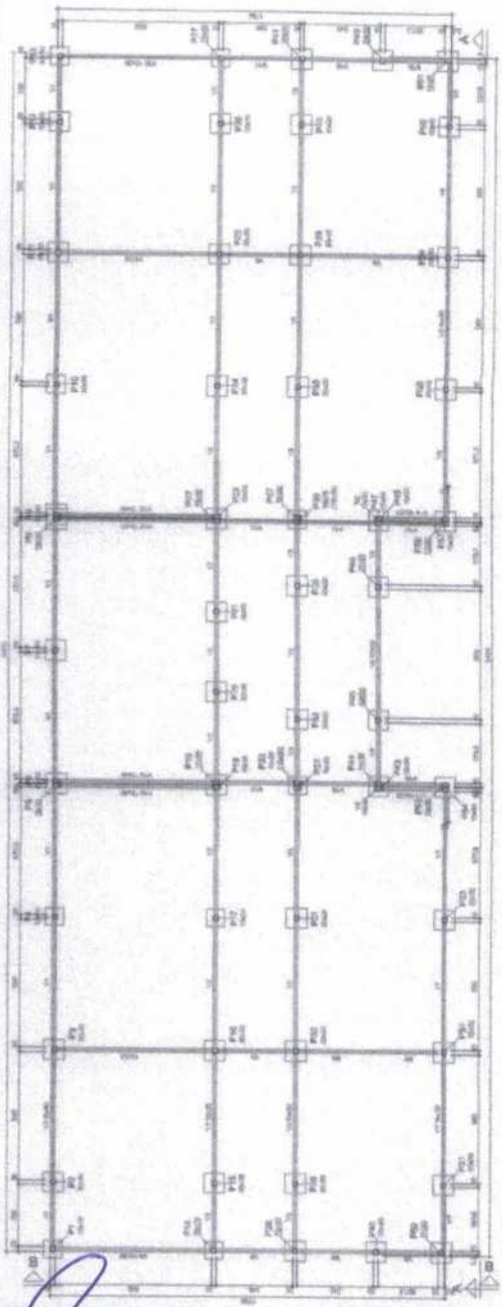

Corte A-A

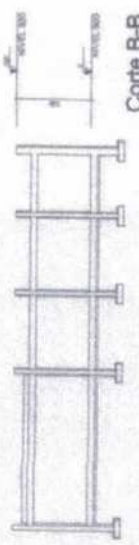

Corte B-B

[Handwritten signature]

LICENÇA DE INSTALAÇÃO		LIBERAÇÃO: 20/2023	
Número processo:	344/2023	Vigência:	25/09/2023 - 25/09/2024
Requerente:	PREFEITURA MUNICIPAL DE ACARAU - CNPJ/CPF: 07.547.821/0001-91		
CNPJ/CPF:	07.547.821/0001-91		
Contato:	() - -		
Endereço do empreendimento:	AV. NICODEMOS ARAÚJO, 2105 - VER. ANTÔNIO LIVINO DA SILVEIRA - CEP: 62.580-000 - ACARAÚ-CE		
Coordenadas:	Latitude: 02°53'9,81"S - Longitude: 40°6'2,17"O		
Atividade:	09 - CONSTRUÇÃO CIVIL 09.30 - OUTROS		
Especificação:	CONSTRUÇÃO DA 2ª ETAPA DO CENTRO ADMINISTRATIVO DO MUNICÍPIO DE ACARAÚ - CE		
Financiamento:	SIM	Valor do projeto:	0,00
Número do parecer:	94/2023		

O Secretário do Meio Ambiente de Acaraú - SEMMA, através do Departamento de Licenciamento Ambiental, no uso de suas atribuições legais e de direito, conforme a Lei Federal nº 6938/81, e as Leis Municipais nº 1409/2011, 1412/2011, 1413/2011, 1571/2014, bem como a Resolução do CONAMA nº. 237/97 e embasado no Parecer Técnico de nº. 94/2023 -SEMMA expede a presente LICENÇA INSTALAÇÃO que autoriza a:

CONDICIONANTES COM PRAZO

- ✓ A renovação desta licença poderá ser protocolada em até 60 (sessenta) dias de antecedência da expiração do seu prazo de validade, conforme Resolução COEMA Nº 10/2015 e Lei Complementar 023/2020, o que lhe conferirá a prorrogação automática de seu prazo de validade até a manifestação definitiva da SEMMA. Caso o interessado protocole a solicitação de renovação antes do vencimento da licença, porém após o mencionado prazo, não terá direito à prorrogação automática da validade da Licença
- ✓ Afixar em local de fácil visualização placa indicativa do licenciamento ambiental pela SEMMA, no prazo de até 30 (trinta) dias a contar da data de recebimento da Licença

CONDICIONANTES GERAIS

- ✓ Cumprir, rigorosamente, a legislação ambiental vigente no âmbito Federal, Estadual e Municipal
- ✓ Adotar todas as medidas preventivas para evitar qualquer tipo de poluição o meio ambiente
- ✓ Manter esta Licença e demais documentos relativos ao cumprimento das condicionantes ora estabelecidas, disponíveis à fiscalização da SEMMA
- ✓ O empreendimento ficará passível de fiscalização pela SEMMA
- ✓ A SEMMA, mediante decisão motivada, poderá modificar as condicionantes e as medidas de controle e adequação, suspender ou cancelar esta licença caso ocorra:
 - Violação ou inadequação de quaisquer condicionantes ou normas legais;
 - Omissão ou falsa descrição de informações relevantes que subsidiaram a expedição desta licença.
- ✓ Esta licença não contempla intervenções em Áreas de Preservação Permanente - APP, estando o interessado sujeito às sanções previstas na Lei Federal nº 9.805/1998 - Lei de Crimes Ambientais;
- ✓ O descumprimento das condicionantes da presente licença implicará na aplicação das penalidades previstas na legislação ambiental, sem prejuízo da obrigação de reparar quaisquer danos ambientais causados
- ✓ Gerenciar os resíduos produzidos
- ✓ Não queimar ao ar livre os resíduos sólidos, semi-sólidos, líquidos ou de qualquer outro material combustível, exceto mediante autorização de órgão público competente;

Acaraú/CE, 25 de Setembro de 2023.



9



Anotação de Responsabilidade Técnica - ART
Lei nº 6.496, de 7 de dezembro de 1977

CREA-CE

ART OBRA / SERVIÇO
Nº CE2023132137

Conselho Regional de Engenharia e Agronomia do Ceará

INICIAL



1. Responsável Técnico
FELIPE ANDRADE SARAIVA
Título profissional: ENGENHEIRO CIVIL

RNP: 0610640445
Registro: 49072D CE

2. Dados do Contrato
Contratante: Prefeitura Municipal de Acaraú - CE
AVENIDA nicodemus araujo
Complemento:
Cidade: ACARAÚ
Bairro: Vereador antonio livino da sil
UF: CE
CPF/CNPJ: 23.664.142/0001-59
Nº: 2105
CEP: 62580000

Contrato: 022023
Valor: R\$ 1,00
Ação Institucional: NENHUMA - NÃO OPTANTE
Celebrado em: 01/08/2023
Tipo de contratante: Pessoa Jurídica de Direito Público

3. Dados da Obra/Serviço
RUA JOSÉ OTACILIO MARTINS ROCHA
Complemento:
Cidade: ACARAÚ
Data de Início: 01/02/2024
Finalidade: Infraestrutura
Proprietário: Prefeitura Municipal de Acaraú - CE
Bairro: CENTRO
UF: CE
Previsão de término: 31/07/2025
Coordenadas Geográficas: -2.887812, -40.110419
Código: Não Especificado
CPF/CNPJ: 23.664.142/0001-59

4. Atividade Técnica
14 - Elaboração
80 - Projeto > CONSTRUÇÃO CIVIL > EDIFICAÇÕES > DE EDIFICAÇÃO > #1.1.1.4 - EM
MATERIAIS MISTOS
Quantidade: 5.576,60
Unidade: m2

Após a conclusão das atividades técnicas o profissional deve proceder a baixa desta ART

5. Observações
CONSTRUÇÃO DA SEGUNDA ETAPA DO CENTRO ADMINISTRATIVO NO MUNICÍPIO DE ACARAÚ-CE_ MAPP 2504

6. Declarações
- Declaro que estou cumprindo as regras de acessibilidade previstas nas normas técnicas da ABNT, na legislação específica e no decreto n. 5296/2004.

7. Entidade de Classe
SINDICATO DOS ENGENHEIROS NO ESTADO DO CEARÁ (SENGE-CE)

8. Assinaturas
Declaro serem verdadeiras as informações acima
Local _____ de _____ de _____
data

FELIPE ANDRADE SARAIVA - CPF: 004.689.003-90
FELIPE ANDRADE SARAIVA
CREA 49072DCE
Prefeitura Municipal de Acaraú - CE - CPF: 23.664.142/0001-59
ENGENHEIRO CIVIL

9. Informações
* A ART é válida somente quando quitada, mediante apresentação do comprovante do pagamento ou conferência no site do CREA.

10. Valor
Valor da ART: R\$ 96,62 Registrada em: 28/11/2023 Valor pago: R\$ 96,62 Nosso Número: 8216569290

A autenticidade desta ART pode ser verificada em: <https://crea-ce.sitac.com.br/publico/>, com a chave: 8y2dd
Impresso em: 14/12/2023 às 09:31:47 por: , tp: 177.21.96.230

www.crea-ce.org.br
Tel: (85) 3453-5800

faleconosco@crea-ce.org.br
Fax: (85) 3453-5804



ANEXO IV

MODELOS DE DECLARAÇÃO QUE NÃO EMPREGA MENOR

DECLARAÇÃO

(NOMINA E QUALIFICA O FORNECEDOR), DECLARA, para os devidos fins de direito, especialmente para fins de prova em processo licitatório nº _____, junto ao Município de ACARAÚ/CE, que, em cumprimento ao estabelecido na Lei Federal Nº 9.854, de 27/10/1999, publicada no D. O. U. de 28/10/1999, e ao Inciso ___III, do Artigo 7º, da Constituição Federal, não emprega menores de 18 (dezoito) anos em trabalho noturno, perigoso ou insalubre, nem emprega menores de 16 (dezesesseis) anos em trabalho algum, salvo na condição de aprendiz, a partir de 14 (quatorze) anos.

Pelo que, por ser a expressão da verdade, firma a presente, sob as penas da Lei.

.....,/...../.....

DECLARANTE



ANEXO V

DECLARAÇÃO DE CONCORDÂNCIA COM OS TERMOS DO EDITAL

DECLARAÇÃO

(NOMINA E QUALIFICA O FORNECEDOR), DECLARA, para os devidos fins de direito, especialmente para fins de prova em processo licitatório, junto ao Município de ACARAÚ/CE, Estado do Ceará, que concorda integralmente com os termos deste edital e seus anexos.

Pelo que, por ser a expressão da verdade, firma a presente, sob as penas da Lei.

.....,/...../.....

DECLARANTE

ANEXO VI

DECLARAÇÃO DA INEXISTÊNCIA DE SUPERVENIÊNCIA DE FATO IMPEDITIVO

DECLARAÇÃO

(NOMINA E QUALIFICA O FORNECEDOR), DECLARA, para os devidos fins de direito, especialmente para fins de prova em processo licitatório, junto ao Município de ACARAÚ/CE, Estado do Ceará, que não existe superveniência de fato impeditivo da habilitação ou redução na sua capacidade financeira que venha a afetar as exigências contidas no edital.

Pelo que, por ser a expressão da verdade, firma a presente, sob as penas da Lei.

.....,/...../.....

DECLARANTE



ANEXO VII

DECLARAÇÃO DE RESPONSABILIDADE TÉCNICA

DECLARAÇÃO

DECLARAMOS, para todos os fins e sob as penas da lei que:

I – Serão responsáveis técnicos pelos serviços objeto do certame em referência, os profissionais abaixo relacionados e que essa indicação está em consonância com as Resoluções do CONFEA – Conselho Federal de Engenharia Arquitetura e Agronomia.

II – Esses profissionais pertencem ao nosso quadro técnico de profissionais permanentes, tudo de acordo com as leis trabalhistas vigentes, e que nenhum deles é responsável técnico de outra empresa participante da licitação.

Nome:

Especialidade:

Assinatura do Responsável Técnico:

CREA n°

Data de Registro:

Nome:

Especialidade:

Assinatura do Responsável Técnico:

CREA n°

Data de Registro:

.....,/...../.....

DECLARANTE